

**INSTITUTO TAMAULIPECO DE EDUCACION PARA ADULTOS**  
**NOTAS A LOS ESTADOS CONTABLES**  
**AL 31 DE DICIEMBRE DEL 2025**

**a) NOTAS DE GESTIÓN ADMINISTRATIVA**



**Tamaulipas**

Instituto Tamaulipeco de  
Educación para Adultos  
Dirección General  
Emiliano P. Natarrete Hurtado  
N° 333 Zona Centro C.P. 87000

**1. Autorización e Historia**

**Fecha de creación del instituto:** el Instituto Tamaulipeco de Educación Para Adultos, fue creado por decreto gubernamental publicado en el Periódico Oficial del Estado Tamaulipas en tomo CXXV de fecha 1º de Abril de 2000 P.O No. 27 página 3, el cual se a reformado en Periódico Oficial del Estado Tamaulipas en tomo CXXVI de fecha 17 de Octubre del 2001 P.O No. 125 página 7, tomo CXXVII de fecha 5 de Noviembre del 2002 P.O. No. 133 página 8, tomo CXXXVIII de fecha 7 de Febrero del 2013 Anexo al No. 18 página 8.

**2. Panorama Económico y Financiero**

Al mes de diciembre se ejerció el presupuesto autorizado federal ramo 33 para el ejercicio 2025 y los recursos calendarizados asignados por mes se recibieron al 100%.

Se recibió una ampliación presupuestal del capítulo 1000 (Servicios Personales) del presupuesto federal Ramo 33 en los meses de septiembre, octubre y noviembre por un importe de \$2,691,389, la cual ya ha sido ministrado.

Se recibió una ampliación presupuestal del capítulo 1000 (Servicios Personales) del presupuesto estatal un importe de \$4,114,454

En lo que respecta al presupuesto autorizado para el convenio específico de colaboración Programa Educación para Adultos, vía ramo 11, se ha ministrado a este Instituto un importe de \$2,940,910.

Se realizó una reducción presupuestal en el origen ramo 11 según oficio DPAyE/0203/2022 por un importe de \$29,913.

Se realizó una reducción presupuestal en la Ley de Ingresos y el Presupuesto de Egresos de origen Federal Ramo 33 en el mes de diciembre del 2025, derivado del recurso no devengado de los capítulos 1000 y 3000 por concepto de Presupuesto Autorizado y rendimientos financieros por los importes que se detallan a continuación:

**INSTITUTO TAMAULIPECO DE EDUCACION PARA ADULTOS**  
**NOTAS A LOS ESTADOS CONTABLES**  
**AL 31 DE DICIEMBRE DEL 2025**

| Capítulos                | Reducción              |                    |
|--------------------------|------------------------|--------------------|
|                          | Presupuesto de Egresos | Ley de Ingresos    |
| 1000                     | \$8,477,399            | \$8,477,399        |
| 3000                     | \$2,257                | \$2,257            |
| Rendimientos Financieros | 0.00                   | \$780              |
| <b>Total</b>             | <b>\$8,479,656</b>     | <b>\$8,480,436</b> |

Así mismo, el ahorro al cierre del mes de diciembre de 20225 que registra el estado de actividades es de \$-708,940 (**Setecientos ocho mil novecientos cuarenta pesos 00/100 M.N.**). Las economías registradas en los presupuestos federal ramo 33, ramo 11, subsidio estatal de 31 de diciembre de 2025 son de acuerdo al siguiente detalle:

- En el presupuesto federal ramo 33, se tiene una economía de \$0 al 31 de diciembre de 2025.
- En el presupuesto federal ramo 11, se registró una economía de \$0 al 31 de diciembre de 2025.
- En el presupuesto estatal el importe de \$92,761 corresponde a la economía al 31 de diciembre de 2025.

Presentándose el resultado de la siguiente manera del estado de actividades:

- Federal Ramo 33 \$0
- Federal Ramo 11 \$0
- Estatal \$92,761
- O. Gastos \$814,817
- O. Ingresos \$13,116



Tamaulipas

- **Ahorro/desahorro**

**(\$708,940)**

Instituto Tamaulipeco de  
Educación para Adultos  
Dirección General  
Emiliano P. Gutiérrez Nolasco  
C.P. 87000

"Bajo protesta de decir verdad declaramos que los Estados Financieros y sus notas, son razonablemente correctos y son responsabilidad del emisor"





**INSTITUTO TAMAULIPECO DE EDUCACION PARA ADULTOS**  
**NOTAS A LOS ESTADOS CONTABLES**  
**AL 31 DE DICIEMBRE DEL 2025**

### **3. Organización y Objeto Social**

Es un organismo público descentralizado de la administración pública estatal con personalidad jurídica y patrimonio propio dependiente sectorial de la secretaria de educación, que tiene por objeto promover, organizar e impartir educación básica para adultos, promover y proporcionar servicios de alfabetización, educación primaria, secundaria y comunitaria para adultos.

Las relaciones laborales se rigen en los términos de la legislación vigente en la materia, en las disposiciones legales aplicables reglamentarias del apartado A del artículo 123 de la Constitución Política de los Estados Unidos Mexicanos y en el convenio de coordinación para descentralización de los servidores de educación para adultos del estado de Tamaulipas.

El tipo de contribuciones que está obligado a pagar o retener este instituto son:

- Presentar la declaración y pago provisional de retenciones de impuesto sobre la renta (ISR) por sueldos y salarios.
- Presentar la declaración anual de impuesto sobre la renta (ISR) donde informe sobre los pagos y retenciones de servicios profesionales (personas morales)
- Presentar la declaración de impuesto sobre la renta (ISR) donde informe sobre las retenciones efectuadas por pagos de renta de bienes muebles.
- Presentar la declaración anual donde informe sobre las retenciones de trabajadores que recibieron sueldos y salarios y trabajadores asimilables a salarios.
- Presentar la declaración y pago Provisional mensual de impuesto sobre la renta (ISR) por retenciones realizadas a los trabajadores asimilados a salarios.
- Presentar la declaración y pago provisional mensual de impuesto sobre la renta (ISR) por las retenciones realizadas por servicios profesionales.
- Presentar la declaración y pago provisional mensual de impuesto sobre la renta (ISR) por las retenciones realizadas por el pago de rentas de bienes muebles.
- Presentar la declaración informativa anual de subsidio para el empleo.

**INSTITUTO TAMAULIPECO DE EDUCACION PARA ADULTOS**  
**NOTAS A LOS ESTADOS CONTABLES**  
**AL 31 DE DICIEMBRE DEL 2025**

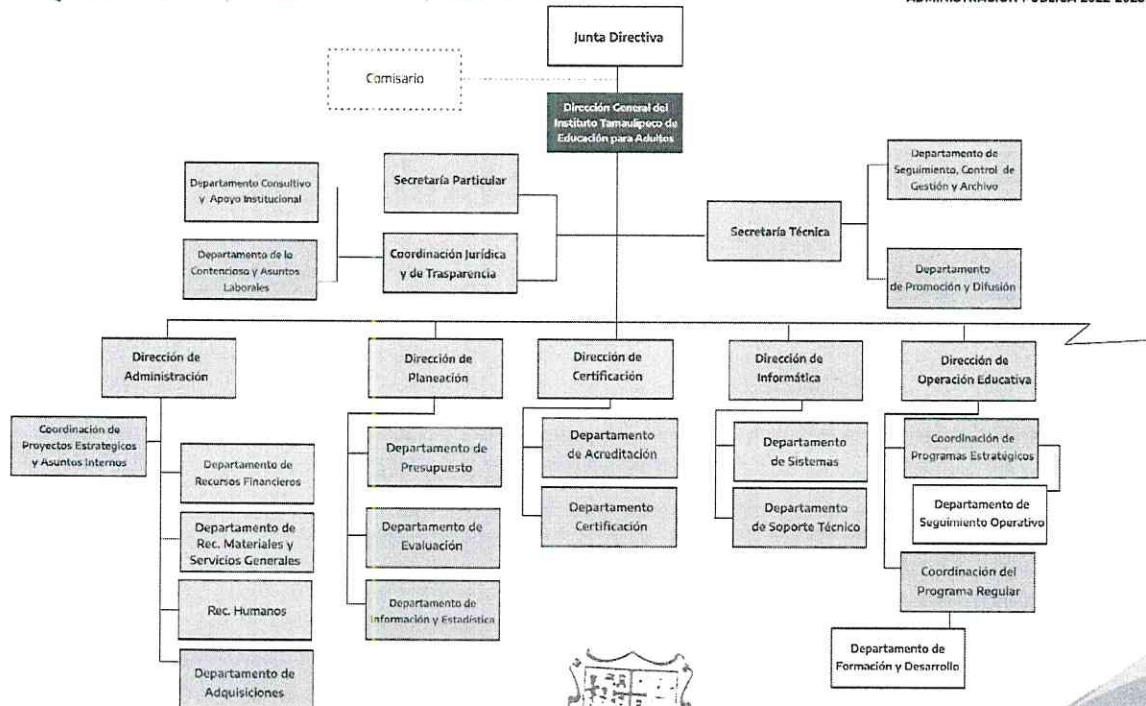

Depende normativa y presupuestalmente de la Contraloría

ACTUALIZADO 2024

**Tamaulipas**  
**Instituto Tamaulipeco de Educación para Adultos**  
Dirección General  
Emiliano P. Nafarrete Norte  
N° 333 Zona Centro C.P. 87000



"Bajo protesta de decir verdad declaramos que los Estados Financieros y sus notas, son razonablemente correctos y son responsabilidad del emisor"

**INSTITUTO TAMAULIPECO DE EDUCACION PARA ADULTOS**  
**NOTAS A LOS ESTADOS CONTABLES**  
**AL 31 DE DICIEMBRE DEL 2025**

**SECRETARÍA DE EDUCACIÓN**  
**ESTRUCTURA ORGÁNICA DEL**  
**INSTITUTO TAMAULIPECO DE EDUCACIÓN**  
ADMINISTRACIÓN PÚBLICA 2022-2028

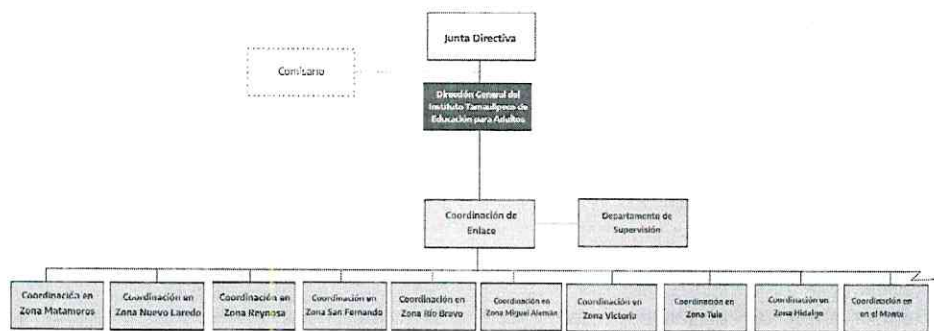

**SECRETARÍA DE EDUCACIÓN**  
**ESTRUCTURA ORGÁNICA DEL**  
**INSTITUTO TAMAULIPECO DE EDUCACIÓN**  
ADMINISTRACIÓN PÚBLICA 2022-2028



**Tamaulipas**  
Instituto Tamaulipeco de Educación para Adultos  
Dirección General  
Emiliano P. Matarrete Norte  
Carretera a Centro C.P. 87000

"Bajo protesta de decir verdad declaramos que los Estados Financieros y sus notas, son razonablemente correctos y son responsabilidad del emisor"



**INSTITUTO TAMAULIPECO DE EDUCACION PARA ADULTOS**  
**NOTAS A LOS ESTADOS CONTABLES**  
**AL 31 DE DICIEMBRE DEL 2025**

**4. Bases de Preparación de los Estados Financieros**

Los estados financieros fueron preparados de acuerdo con las disposiciones que emanan de la Ley General de Contabilidad Gubernamental (LGCG) y lineamientos del CONAC

**5. Políticas de Contabilidad Significativas**

El sistema y método de inventarios es a valor factura

**6. Posición en moneda extranjera y protección por riesgo cambiario (no aplica)**

**7. Reporte Analítico del Activo**

| MOBILIARIO Y EQUIPO            | AÑOS DE VIDA UTIL | PORCENTAJE ANUAL DE DEPRECIACION |
|--------------------------------|-------------------|----------------------------------|
| Mobiliario y equipo de oficina | 10                | 10 %                             |
| Equipo de computo              | 3                 | 33.33 %                          |
| Equipo de comunicación         | 3                 | 33.33 %                          |
| Equipo de transporte           | 5                 | 20 %                             |
| Software                       | 3                 | 33.33 %                          |

**8. Fideicomisos, Mandatos y Análogos (no aplica)**



Tamaulipas  
Instituto Tamaulipeco de  
Educación para Adultos  
Dirección General  
Emiliano P. Nájera Norte  
N° 333 Zona Centro C.P. 87000

"Bajo protesta de decir verdad declaramos que los Estados Financieros y sus notas, son razonablemente correctos y son responsabilidad del emisor"

**INSTITUTO TAMAULIPECO DE EDUCACION PARA ADULTOS**  
**NOTAS A LOS ESTADOS CONTABLES**  
**AL 31 DE DICIEMBRE DEL 2025**

**9. Reporte de la Recaudación \$ 207,306,954**

|                                     |  |                       |
|-------------------------------------|--|-----------------------|
| Transferencias federal ramo 33      |  | \$ 104,375,152        |
| Transferencias estatales            |  | \$ 3,636,135          |
| Convenio Ramo XI                    |  | \$ 2,940,910          |
| Transferencias del ramo 28          |  | \$ 82,789,682         |
| Servicios generales                 |  | \$ 4,102,844          |
| Servicios personales crédito HSBC   |  | \$ 4,230,181          |
| Servicios personales                |  | \$ 2,991,433          |
| Servicios personales ejercicio 2024 |  | \$ 2,139,817          |
| Servicios personales laudos         |  | \$ 100,800            |
| <b>TOTAL</b>                        |  | <b>\$ 207,306,954</b> |



Nota: se realizó una reducción presupuestal a la ley de ingresos en el mes de diciembre del 2025, derivado del recurso no devengado; mismos que serán reintegrados a la Secretaría de Finanzas del Gobierno del Estado por un monto de \$ 8,480,436

|  |                     |
|--|---------------------|
| Recurso no devengado al 31 de diciembre de origen federal, ramo 33   | \$ 8,479,656        |
| Recurso por concepto de rendimientos financieros generados en la cuenta aperturada en la Secretaría de Finanzas, del ramo 33 | \$ 780              |
| <b>Total</b>   | <b>\$ 8,480,436</b> |

Se realizará un reintegro a la Secretaría de Finanzas del Gobierno del Estado por concepto de rendimientos financieros generados en la cuenta de este instituto de origen federal ramo 33 por un importe de \$ 40,775

"Bajo protesta de decir verdad declaramos que los Estados Financieros y sus notas, son razonablemente correctos y son responsabilidad del emisor"



**INSTITUTO TAMAULIPECO DE EDUCACION PARA ADULTOS Tamaulipas**

**NOTAS A LOS ESTADOS CONTABLES  
AL 31 DE DICIEMBRE DEL 2025**

**instituto Tamaulipeco de  
Educación para Adultos**  
Dirección General  
Emiliano P. Nafarrete Norte  
C.P. 87000

**10. Información sobre la Deuda y el Reporte Analítico de la Deuda (no aplica)**

**11. Calificaciones otorgadas (no aplica)**

**12. Proceso de Mejora**

- La elaboración del anteproyecto del presupuesto federal y estatal incluirá criterios de austeridad, racionalidad, equidad y transparencia que la normatividad vigente señale.
- Considerar la inflación y las nuevas necesidades que se generen en las áreas de la dirección general.
- Las partidas presupuestales que se utilicen deberán de ser las contenidas en el clasificador por el objeto, del gasto vigente.
- Las estimaciones del anteproyecto de presupuesto se calcularán en moneda nacional, presentándose las cifras en pesos.
- La planeación de metas y presupuesto dependerá de lo autorizado por el Instituto Nacional Para la Educación de los Adultos (INEA) y la secretaria de Finanzas del Gobierno del Estado.
- Aplicar la metodología establecida por Instituto Nacional Para la Educación de los Adultos (INEA) para la elaboración del programa anual.
- Se aplicarán únicamente los presupuestos autorizados del ejercicio actual, para el trámite de los recursos económicos estatales y federales.
- Se aplicarán solamente las partidas presupuestales autorizadas tanto en el presupuesto estatal como en el federal.



**INSTITUTO TAMAULIPECO DE EDUCACION PARA ADULTOS**  
**NOTAS A LOS ESTADOS CONTABLES**  
**AL 31 DE DICIEMBRE DEL 2025**

- Los registros que forman parte de los estados financieros deberán estar soportados y firmados por las autoridades del instituto.
- Las variaciones importantes deberán ser informadas en notas aclaratorias a los mismos.
- Los documentos de ingresos y egresos que corresponde a los presupuestos autorizados deberán estar debidamente firmados y autorizados por la junta directiva.

**13. Información por Segmentos (no aplica)**

**14. Eventos Posteriores al Cierre (no aplica)**

**15. Partes Relacionadas**

Se establece que no existen partes relacionadas que pudieran ejercer influencia significativa sobre la toma de decisiones financieras y operativas.

**16. Responsabilidad Sobre la Presentación Razonable de la Información Contable**

Bajo protesta de decir verdad declaramos que los Estados Financieros y sus Notas, son razonablemente correctos y son responsabilidad del emisor



LIC. GLORIA GUADALUPE GONZALEZ GONZALEZ  
DIRECTORA GENERAL



LIC. JOSE MANUEL GONZALEZ CALANDA  
DIRECTOR DE ADMINISTRACIÓN



C.P. MACARENA MUNIZ JARAMILLO  
JEFA DEL DEPTO. DE REC. FINANCIEROS

"Bajo protesta de decir verdad declaramos que los Estados Financieros y sus notas, son razonablemente correctos y son responsabilidad del emisor"

**INSTITUTO TAMAULIPECO DE EDUCACION PARA ADULTOS**  
**NOTAS A LOS ESTADOS CONTABLES**  
**AL 31 DE DICIEMBRE DEL 2025**

**b) NOTAS DE DESGLOSE**



**Tamaulipas**

Instituto Tamaulipeco de  
Educación para Adultos  
Dirección General  
Emiliano P. Nafarrete Norte  
N° 333 Zona Centro C.P. 87000

**I) NOTAS AL ESTADO DE ESTADO DE ACTIVIDADES**

**Ingresos y Otros Beneficios:**

**Participaciones, aportaciones, transferencias, asignaciones, subsidios y otras ayudas**

**\$ 207,306,954**

|                                     |                       |
|-------------------------------------|-----------------------|
| Transferencias federal ramo 33      | \$ 104,375,152        |
| Transferencias estatales            | \$ 3,636,135          |
| Convenio Ramo XI                    | \$ 2,940,910          |
| Transferencias del ramo 28          | \$ 82,789,682         |
| Servicios generales                 | \$ 4,102,844          |
| Servicios personales crédito HSBC   | \$ 4,230,181          |
| Servicios personales                | \$ 2,991,433          |
| Servicios personales ejercicio 2024 | \$ 2,139,817          |
| Servicios personales laudos         | \$ 100,800            |
| <b>TOTAL</b>                        | <b>\$ 207,306,954</b> |

Nota: se realizó una reducción presupuestal a la ley de ingresos en el mes de diciembre del 2025, derivado del recurso no devengado; mismos que serán reintegrados a la Secretaría de Finanzas del Gobierno del Estado por un monto de \$ 8,480,436

|  |                     |
|--|---------------------|
| Recurso no devengado al 31 de diciembre de origen federal, ramo 33   | \$ 8,479,656        |
| Recurso por concepto de rendimientos financieros generados en la cuenta aperturada en la Secretaría de Finanzas, del ramo 33 | \$ 780              |
| <b>Total</b>   | <b>\$ 8,480,436</b> |

"Bajo protesta de decir verdad declaramos que los Estados Financieros y sus notas, son razonablemente correctos y son responsabilidad del emisor"

**INSTITUTO TAMAULIPECO DE EDUCACION PARA ADULTOS**  
**NOTAS A LOS ESTADOS CONTABLES**  
**AL 31 DE DICIEMBRE DEL 2025**

Instituto Tamaulipeco de  
Educación para Adultos  
Dirección General  
Emiliano P. Nafarrete Norte  
N 333 Zona Centro C.P. 87000

**Otros ingresos y beneficios \$ 13,116**

|   |                  |
|---|------------------|
| Rendimiento bancario estatal recursos propios | \$ 1,159         |
| Rendimiento bancario estatal ramo 28          | \$ 7,178         |
| Ingresos varios federales                     | \$ 461           |
| Ingresos varios estatal                       | \$ 2,570         |
| Ingresos varios ramo 28                       | \$ 1,748         |
| <b>TOTAL</b>                                  | <b>\$ 13,116</b> |

Se realizará un reintegro a la Secretaría de Finanzas del Gobierno del Estado por concepto de rendimientos financieros generados en la cuenta de este instituto de origen federal ramo 33 por un importe de \$ 40,775

**Gastos y Otras Pérdidas \$ \$207,214,193**

A continuación, se desglosa el gasto total en el Presupuesto Federal Ramo 33, Presupuesto Federal Ramo 11 y Presupuesto Estatal en los siguientes capítulos:

| Capítulo                  | Origen          | Importe              |
|---------------------------|-----------------|----------------------|
| 1000 Servicio Personales  | Federal Ramo 33 | \$66,952,541         |
| 1000 Servicios Personales | Estatal         | \$89,220,922         |
| <b>Total</b>              |                 | <b>\$156,173,463</b> |

| Capítulo                      | Origen          | Importe            |
|-------------------------------|-----------------|--------------------|
| 2000 Materiales y Suministros | Federal Ramo 33 | \$4,723,750        |
| 2000 Materiales y Suministros | Estatal         | \$1,514,568        |
| <b>Total</b>                  |                 | <b>\$6,238,318</b> |

| Capítulo                 | Origen          | Importe             |
|--------------------------|-----------------|---------------------|
| 3000 Servicios Generales | Federal Ramo 33 | \$12,618,082        |
| 3000 Servicios Generales | Estatal         | \$6,219,060         |
| <b>Total</b>             |                 | <b>\$18,837,142</b> |

"Bajo protesta de decir verdad declaramos que los Estados Financieros y sus notas, son razonablemente correctos y son responsabilidad del emisor"



**INSTITUTO TAMAULIPECO DE EDUCACION PARA ADULTOS**  
**NOTAS A LOS ESTADOS CONTABLES**  
**AL 31 DE DICIEMBRE DEL 2025**

| Capítulo  | Origen          | Importe             |
|---|-----------------|---------------------|
| 4000 Transferencias, Asignaciones, Subsidios y Otros. | Federal Ramo 33 | \$20,080,780        |
| 4000 Transferencias, Asignaciones, Subsidios y Otros. | Federal Ramo 11 | \$2,940,910         |
| 4000 Transferencias, Asignaciones, Subsidios y Otros. | Estatal         | \$2,943,580         |
| <b>Total</b>  |                 | <b>\$25,965,270</b> |

Dando un total global en todos los capítulos de \$ **\$207,214,193**

**II) NOTAS AL ESTADO DE SITUACIÓN FINANCIERA**

**Activo**

**Efectivo y Equivalentes \$ 16,748,511**

**\$ 16,561,941** Importe que corresponde a disponible en libros de las cuentas bancarias de este instituto

|              |                      |
|--------------|----------------------|
| Santander    | \$ 12,493            |
| Banorte      | \$ 16,549,448        |
| <b>Total</b> | <b>\$ 16,561,941</b> |



**Tamaulipas**

Instituto Tamaulipeco de  
Educación para Adultos

Dirección General  
Emiliano P. Nájera, Norte  
N. 333 Zona Centro C.P. 87000

"Bajo protesta de decir verdad declaramos que los Estados Financieros y sus notas, son razonablemente correctos y son responsabilidad del emisor"



**INSTITUTO TAMAULIPECO DE EDUCACION PARA ADULTOS**  
**NOTAS A LOS ESTADOS CONTABLES**  
**AL 31 DE DICIEMBRE DEL 2025**

**\$ 186,570** Importe que corresponde a depósitos entregados en garantía de:

|   |                   |
|---|-------------------|
| Arrendatarios de inmuebles y CFE            | \$ 92,325         |
| Cheques para pago de medios de subsistencia | \$ 94,245         |
| <b>TOTAL</b>                                | <b>\$ 186,570</b> |

**Derechos a recibir Efectivo y Equivalentes \$ 7,515**

**Deudores diversos: \$ 7,515**

|                         |                 |
|-------------------------|-----------------|
| Gastos varios federales | \$ 5,451        |
| Viáticos federales      | \$ 2,000        |
| Gastos varios estatales | \$ 0            |
| Gastos varios ramo 28   | \$ 64           |
| <b>TOTAL</b>            | <b>\$ 7,515</b> |

**Inventarios (no aplica)**

**Almacenes (no aplica)**

**Inversiones Financieras (no aplica)**



**Tamaulipas**  
Instituto Tamaulipeco de  
Educación para Adultos  
Dirección General  
Emiliano P. Nafarrete Nieto  
N. 333 Zona Centro C.P. 87000

"Bajo protesta de decir verdad declaramos que los Estados Financieros y sus notas, son razonablemente correctos y son  
responsabilidad del emisor"

**INSTITUTO TAMAULIPECO DE EDUCACION PARA ADULTOS**  
**NOTAS A LOS ESTADOS CONTABLES**  
**AL 31 DE DICIEMBRE DEL 2025**

**Tamaulipas**  
Instituto Tamaulipeco de  
Educación para Adultos  
Dirección General  
Emiliano P. Nafarrete Norte  
N° 333 Zona Centro C.P. 87000

**Bienes Muebles, Inmuebles e Intangibles se conforma de la siguiente manera:**

| Concepto   | Importe             | Depreciación acumulada | Depreciación del periodo | porcentaje % |
|--|---------------------|------------------------|--------------------------|--------------|
| Mobiliario y eq. de oficina 2006 10% anual (10 años) | \$ 5,990            | \$ 649                 | \$ 599                   | 10           |
| Eq. De cómputo 2004 donación 33.33% (3 años)         | \$ 13,597           | \$ 4,910               | \$ 4,532                 | 33.33        |
| Equipo de comunicación donación 2004 33.33% (3 años) | \$ 5,965            | \$ 2,154               | \$ 1,988                 | 33.33        |
| Automóviles y eq. 2004 donación 20% (5 años)         | \$ 93,138           | \$ 20,181              | \$18,628                 | 20           |
| Automóviles y eq. 2001 20% (5 años)                  | \$ 81,050           | \$ 20,303              | \$ 15,510                | 20           |
| Automóviles y eq. 2003 20% (5 años)                  | \$ 15,200           | \$ 15,200              | 0                        | 20           |
| Automóviles y eq. 2005 20% (5 años)                  | \$ 799,153          | \$ 704,250             | \$ 24,231                | 20           |
| Automóviles y eq. 2007 20% (5 años)                  | \$ 268,253          | \$ 88,672              | \$ 45,851                | 20           |
| Automóviles y eq. 2007 20% (5 años)                  | \$ 2,067,721        | \$ 1,042,459           | \$261,654                | 20           |
| Automóviles y eq. 2012 20% (5 años)                  | \$ 1,037,317        | \$ 224,752             | \$ 207,463               | 20           |
| Automóviles y eq. 2014 20% (5 años)                  | \$ 353,838          | \$ 76,668              | \$70,768                 | 20           |
| Automóviles y eq. 2016 donación 20% (5 años)         | \$ 579,100          | \$ 579,100             | \$ 0                     | 20           |
| Automóviles y eq. 2024 20% (5 años)                  | \$ 819,890          | \$ 190.838             | \$ 163,578               | 20           |
| <b>Total de Activo</b>                               | <b>\$ 6,137,762</b> | <b>\$ 2,970,136</b>    | <b>\$ 814,801</b>        |              |
| <b>software</b>                                      | <b>\$ 79,000</b>    | <b>\$ 79,000</b>       | <b>0</b>                 |              |
| <b>Total de depreciación acumulada a 2024</b>        |                     | <b>\$ 3,049,136</b>    |                          |              |

"Bajo protesta de decir verdad declaramos que los Estados Financieros y sus notas, son razonablemente correctos y son responsabilidad del emisor"





INSTITUTO TAMAULIPECO DE EDUCACION PARA ADULTOS  
NOTAS A LOS ESTADOS CONTABLES  
AL 31 DE DICIEMBRE DEL 2025

Estimaciones y deterioros (no aplica)

Otros Activos (no aplica)

**Pasivo: \$ 16,542,764**  
Importe que corresponde a:

|  |                      |
|--|----------------------|
| Servicios personales                             | \$ 320,423           |
| Proveedores por pagar                            | \$ 3,460,868         |
| Transferencias otorgadas por pagar a corto plazo | \$ 0                 |
| Retenciones y contribuciones por pagar           | \$ 4,240,247         |
| Otras cuentas por pagar a corto plazo            | \$ 8,521,225         |
| <b>TOTAL</b>                                     | <b>\$ 16,542,764</b> |

**Nota:** la variación de 1 peso en la suma; se debe al redondeo por decimales.

III) NOTAS AL ESTADO DE VARIACIÓN EN LA HACIENDA PÚBLICA

**\$ 1,001,826** Importe que corresponde a traspaso de resultado del ejercicio 2024



**Tamaulipas**  
Instituto Tamaulipeco de  
Educación para Adultos  
Dirección General  
Emiliano P. Nafarrete Hurtado  
N° 333 Zona Centro C.P. 87000

"Bajo protesta de decir verdad declaramos que los Estados Financieros y sus notas, son razonablemente correctos y son responsabilidad del emisor"

**INSTITUTO TAMAULIPECO DE EDUCACION PARA ADULTOS**  
**NOTAS A LOS ESTADOS CONTABLES**  
**AL 31 DE DICIEMBRE DEL 2025**

**IV) NOTAS AL ESTADO DE FLUJOS DE EFECTIVO**

**Efectivo y equivalentes**

- 1 El análisis de los saldos inicial y final, del Estado de Flujo de Efectivo en la cuenta de efectivo y equivalentes:

|  | 2025                 | 2024                 |
|--|----------------------|----------------------|
| Efectivo   | 0                    | 0                    |
| Bancos/Tesorería   | 0                    | 0                    |
| Bancos/Dependencias y Otros                                    | \$ 16,561,941        | \$ 14,316,002        |
| Inversiones Temporales (hasta 3 meses)                         | 0                    | 0                    |
| Fondos con Afectación Específica                               | 0                    | 0                    |
| Depósitos de Fondos de Terceros en Garantía y/o Administración | \$ 186,570           | \$ 177,285           |
| Otros Efectivos y Equivalentes                                 | 0                    | 0                    |
| <b>Total de Efectivo y Equivalentes</b>                        | <b>\$ 16,748,511</b> | <b>\$ 14,493,287</b> |



Tamaulipas  
Instituto Tamaulipeco de  
Educación para Adultos  
Dirección General  
Emiliano P. Nafarrate Norte  
N° 333 Zona Centro C.P. 87000

"Bajo protesta de decir verdad declaramos que los Estados Financieros y sus notas, son razonablemente correctos y son responsabilidad del emisor"



**INSTITUTO TAMAULIPECO DE EDUCACION PARA ADULTOS**  
**NOTAS A LOS ESTADOS CONTABLES**  
**AL 31 DE DICIEMBRE DEL 2025**

2. Adquisiciones de bienes muebles e inmuebles con su monto global y porcentaje que se aplicó en el presupuesto Federal o Estatal según sea el caso:

| Adquisiciones de Actividades de Inversión pagadas efectivamente      |          |          |          |
|--|----------|----------|----------|
|  | Concepto | 2025     | 2024     |
| <b>Bienes Inmuebles, Infraestructura y Construcciones en Proceso</b> |          | <b>0</b> | <b>0</b> |
| Terrenos   |          | 0        | 0        |
| Viviendas  |          | 0        | 0        |
| Edificios no Habitacionales  |          | 0        | 0        |
| Infraestructura  |          | 0        | 0        |
| Construcciones en Proceso de Bienes de Dominio Público               |          | 0        | 0        |
| Construcciones en Proceso de Bienes Propios                          |          | 0        | 0        |
| Otros Bienes Inmuebles   |          | 0        | 0        |
| <b>Bienes Muebles</b>  |          | <b>0</b> | <b>0</b> |
| Mobiliario y Equipo de Administración                                |          | 0        | 0        |
| Mobiliario y Equipo Educacional y Recreativo                         |          | 0        | 0        |
| Equipo e Instrumental Médico y de Laboratorio                        |          | 0        | 0        |
| Vehículos y Equipo de Transporte                                     |          | 0        | 0        |
| Equipo de Defensa y Seguridad  |          | 0        | 0        |
| Maquinaria, Otros Equipos y Herramientas                             |          | 0        | 0        |
| Colecciones, Obras de Arte y Objetos Valiosos                        |          | 0        | 0        |
| Activos Biológicos   |          | 0        | 0        |
| Otras Inversiones  |          | 0        | 0        |
| <b>Total</b>   |          | <b>0</b> | <b>0</b> |

"Bajo protesta de decir verdad declaramos que los Estados Financieros y sus notas, son razonablemente correctos y son responsabilidad del emisor"



**INSTITUTO TAMAULIPECO DE EDUCACION PARA ADULTOS**  
**NOTAS A LOS ESTADOS CONTABLES**  
**AL 31 DE DICIEMBRE DEL 2025**

**3.- Conciliación de los Flujos de Efectivo Netos de las Actividades de Operación y la cuenta de Ahorro/Desahorro antes de Rubros Extraordinarios:**

|  | 2025               | 2024                |
|--|--------------------|---------------------|
| <b>Resultados del Ejercicio Ahorro/Desahorro</b>                     | <b>\$ 105,862</b>  | <b>\$ 1,001,825</b> |
| Movimientos de partidas (o rubros) que no afectan al efectivo.       | 0                  | 0                   |
| Depreciación   | ( 814,801 )        | ( 81,534 )          |
| Amortización   | 0                  | 0                   |
| Incrementos en las provisiones                                       | 0                  | 0                   |
| Incremento en inversiones producido por revaluación                  | (0)                | (0)                 |
| Ganancia/pérdida en venta de bienes muebles, inmuebles e intangibles | (0)                | (0)                 |
| Incremento en cuentas por cobrar                                     | (0)                | (0)                 |
| <b>Flujos de Efectivo Netos de las Actividades de Operación</b>      | <b>( 708,940 )</b> | <b>\$ 920,291</b>   |



Tamaulipas  
Instituto Tamaulipeco de  
Educación para Adultos  
Dirección General  
Emiliano P. Nafarrete Norte  
333 Zona Centro C.P. 87000

"Bajo protesta de decir verdad declaramos que los Estados Financieros y sus notas, son razonablemente correctos y son responsabilidad del emisor"

**INSTITUTO TAMAULIPECO DE EDUCACION PARA ADULTOS**  
**NOTAS A LOS ESTADOS CONTABLES**  
**AL 31 DE DICIEMBRE DEL 2025**

**V) CONCILIACIÓN ENTRE LOS INGRESOS PRESUPUESTARIOS Y CONTABLES, ASÍ COMO ENTRE LOS EGRESOS PRESUPUESTARIOS Y LOS GASTOS CONTABLES:**

|   |  |
|---|--|
| Instituto Tamaulipeco de Educación para Adultos             |  |
| Conciliación entre los Ingresos Presupuestarios y Contables |  |
| Correspondiente del 1 de Enero al 31 de Diciembre del 2025  |  |
| (Cifras en pesos)   |  |

|                              |                |
|------------------------------|----------------|
| 1.- Ingresos Presupuestarios | \$ 207,306,954 |
|------------------------------|----------------|

|   |           |
|---|-----------|
| 2.- Más ingresos contables no presupuestarios                                       | \$ 13,116 |
| 2.1 Ingresos Financieros  | \$ 8,337  |
| 2.2 Incremento por Variación de Inventarios.  | 0         |
| 2.3 Disminución del Exceso de Estimaciones por Pérdidas o Deterioro u Obsolescencia | 0         |
| 2.4 Disminución del Exceso de Provisiones   | 0         |
| 2.5 Otros Ingresos y Beneficios Varios  | \$ 4,779  |
| 2.6 Otros Ingresos Contables No Presupuestarios                                     | 0         |

|  |   |
|--|---|
| 3.- Menos ingresos presupuestarios no contables. | 0 |
| 3.1 Aprovechamientos Patrimoniales               | 0 |
| 3.2 Ingresos Derivados de Financiamientos        | 0 |
| 3.3 Otros Ingresos Presupuestarios No Contables  | 0 |

|                                 |                |
|---------------------------------|----------------|
| 4.- Total de Ingresos Contables | \$ 207,320,070 |
|---------------------------------|----------------|

"Bajo protesta de decir verdad declaramos que los Estados Financieros y sus notas, son razonablemente correctos y son responsabilidad del emisor"





Tamaulipas

Instituto Tamaulipeco de  
Educación para Adultos  
Dirección General  
Emiliano P. Mafarrete Norte  
M. 33 Zona Centro C.P. 87000

**INSTITUTO TAMAULIPECO DE EDUCACION PARA ADULTOS  
NOTAS A LOS ESTADOS CONTABLES  
AL 31 DE DICIEMBRE DEL 2025**

**Instituto Tamaulipeco de Educación para Adultos**

**Conciliación entre los Egresos Presupuestarios y los Gastos Contables**

**Correspondiente del 1 de Enero al 31 de Diciembre del 2025**

**(Cifras en pesos)**

|   |                       |
|---|-----------------------|
| <b>1.- Total de Egresos Presupuestarios</b> | <b>\$ 207,214,193</b> |
|---|-----------------------|

|  |          |
|--|----------|
| <b>2.- Menos egresos presupuestarios no contables</b>              | <b>0</b> |
| 2.1 Materias Primas y Materiales de Producción y Comercialización. | 0        |
| 2.2 Materiales y Suministros                                       | 0        |
| 2.3 Mobiliario y Equipo de Administración                          | 0        |
| 2.4 Mobiliario y Equipo Educativo y Recreativo                     | 0        |
| 2.5 Equipo e Instrumental Médico y de Laboratorio                  | 0        |
| 2.6 Vehículos y Equipo de Transporte                               | 0        |
| 2.7 Equipo de Defensa y Seguridad                                  | 0        |
| 2.8 Maquinaria, Otros Equipos y Herramientas                       | 0        |
| 2.9 Activos Biológicos   | 0        |
| 2.10 Bienes Inmuebles  | 0        |
| 2.11 Activos Intangibles   | 0        |
| 2.12 Obra Pública en Bienes de Dominio Público                     | 0        |
| 2.13 Obra Pública en Bienes Propios                                | 0        |
| 2.14 Acciones y Participaciones de Capital                         | 0        |
| 2.15 Compra de Títulos y Valores                                   | 0        |
| 2.16 Concesión de Préstamos  | 0        |
| 2.17 Inversiones en Fideicomisos, Mandatos y Otros Análogos        | 0        |
| 2.18 Provisiones para Contingencias y Otras Erogaciones Especiales | 0        |
| 2.19 Amortización de la Deuda Pública                              | 0        |
| 2.20 Adeudos de Ejercicios Fiscales Anteriores (ADEFAS)            | 0        |
| 2.21 Otros Egresos Presupuestales No Contables                     | 0        |

"Bajo protesta de decir verdad declaramos que los Estados Financieros y sus notas, son razonablemente correctos y son responsabilidad del emisor"



**INSTITUTO TAMAULIPECO DE EDUCACION PARA ADULTOS**  
**NOTAS A LOS ESTADOS CONTABLES**  
**AL 31 DE DICIEMBRE DEL 2025**

|   |   |                       |
|---|---|-----------------------|
| <b>3. Más Gasto Contables No Presupuestales</b> |   | <b>\$ 814,817</b>     |
| 3.1   | Estimaciones, Depreciaciones y Deterioros, Obsolescencia y Amortizaciones | \$ 814,801            |
| 3.2   | Provisiones   | 0                     |
| 3.3   | Disminución de Inventarios  | 0                     |
| 3.4   | Otros Gastos  | 0                     |
| 3.5   | Inversión Pública No Capitalizable  | 0                     |
| 3.6   | Materiales y Suministros (consumos)                                       | 0                     |
| 3.7   | Otros Gastos Contables No Presupuestarios                                 | \$ 15                 |
| <b>4. Total de Gastos Contables</b>             |   | <b>\$ 208,029,009</b> |

**Nota:** la variación de 1 peso en la suma, se debe al redondeo por decimales.

Bajo protesta de decir verdad declaramos que los Estados Financieros y sus Notas, son razonablemente correctos y son responsabilidad del emisor

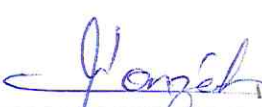

**LIC. GLORIA GUADALUPE GONZALEZ GONZALEZ**  
DIRECTORA GENERAL



**Tamaulipas**  
Instituto Tamaulipeco de  
Educación para Adultos  
Dirección General  
Enrique Nafarrate Norte  
N° 333 Zona Centro C.P. 89000



**LIC. JOSE MANUEL GONZALEZ CALANDA**  
DIRECTOR DE ADMINISTRACIÓN

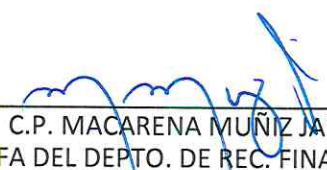

**C.P. MACARENA MUÑOZ JARAMILLO**  
JEFA DEL DEPTO. DE REC. FINANCIEROS

"Bajo protesta de decir verdad declaramos que los Estados Financieros y sus notas, son razonablemente correctos y son responsabilidad del emisor"

**INSTITUTO TAMAULIPECO DE EDUCACION PARA ADULTOS**  
**NOTAS A LOS ESTADOS CONTABLES**  
**AL 31 DE DICIEMBRE DEL 2025**

**Notas a los Estados Financieros**

**c) NOTAS DE MEMORIA (Cuentas de Orden)**

**Cuentas de Orden Contables y Presupuestarias:**

**Cuentas contables**

|         |   |               |
|---------|---|---------------|
| 7.1.0.0 | Valores (no aplica)   | \$ 0          |
| 7.2.0.0 | Emisión de obligaciones   | \$ 22,117     |
| 7.3.0.0 | Avales y garantías (no aplica)  | \$ 0          |
| 7.4.0.0 | Juicios   | \$ 21,757,292 |
| 7.5.0.0 | Inversión mediante proyectos para prestación de servicios (PPS) y similares (no aplica) | \$ 0          |
| 7.6.0.0 | Bienes en concesionados o en comodato   | \$ 22,902,204 |

**Presupuestarias:**

| Cuentas de Orden Presupuestarias de Ingresos |  |                |
|--|--|----------------|
| Cuenta                                       | Concepto                                     | Importe        |
| 8.1.1.                                       | Ley de Ingresos Estimada                     | \$ 209,010,681 |
| 8.1.2.                                       | Ley de Ingresos por Ejecutar                 | \$ 0           |
| 8.1.3.                                       | Modificaciones a la Ley de Ingresos Estimada | - \$ 1,703,726 |
| 8.1.4.                                       | Ley de Ingresos Devengada                    | \$ 207,306,954 |
| 8.1.5.                                       | Ley de Ingresos Recaudada                    | \$ 207,306,954 |

"Bajo protesta de decir verdad declaramos que los Estados Financieros y sus notas, son razonablemente correctos y son responsabilidad del emisor"

  
**Tamaulipas**  
 Instituto Tamaulipeco de  
 Educación para Adultos  
 Dirección General  
 Emiliano P. Gutiérrez Norte  
 N. 333 Zona Centro C.P. 87000

INSTITUTO TAMAULIPECO DE EDUCACION PARA ADULTOS  
NOTAS A LOS ESTADOS CONTABLES  
AL 31 DE DICIEMBRE DEL 2025

| Cuentas de Orden Presupuestarias de Egresos |  |                |
|---|--|----------------|
| Cuenta                                      | Concepto   | Importe        |
| 8.2.1.                                      | Presupuesto de Egresos Aprobado                      | \$ 209,010,681 |
| 8.2.2.                                      | Presupuesto de Egresos por Ejercer                   | \$ 92,761      |
| 8.2.3.                                      | Modificaciones al Presupuesto de Egresos por Ejercer | - \$ 1,703,726 |
| 8.2.4.                                      | Presupuesto de Egresos Comprometido                  | \$ 207,214,193 |
| 8.2.5.                                      | Presupuesto de Egresos Devengado                     | \$ 207,214,193 |
| 8.2.6.                                      | Presupuesto de Egresos Ejercido                      | \$ 207,214,193 |
| 8.2.7.                                      | Presupuesto de Egresos Pagado                        | \$ 203,450,768 |

Bajo protesta de decir verdad declaramos que los Estados Financieros y sus Notas, son razonablemente correctos y son responsabilidad del emisor



LIC. GLORIA GUADALUPE GONZALEZ GONZALEZ  
DIRECTORA GENERAL



LIC. JOSE MANUEL GONZALEZ CALANDA  
DIRECTOR DE ADMINISTRACIÓN



C.P. MACARENA MUÑOZ JARAMILLO  
JEFA DEL DEPTO. DE REC. FINANCIEROS



Tamaulipas  
Instituto Tamaulipeco de  
Educación para Adultos  
Dirección General  
Emiliano P. Nafarrete Norte  
N° 333 Zona Centro C.P. 87000

"Bajo protesta de decir verdad declaramos que los Estados Financieros y sus notas, son razonablemente correctos y son responsabilidad del emisor"