



Tamaulipas
Instituto Tamaulipeco de
Educación para Adultos
Dirección General
Emiliano P. Nafarrete Norte
N° 333 Zona Centro C.P. 87000

INSTITUTO TAMAULIPECO DE EDUCACION PARA ADULTOS
NOTAS A LOS ESTADOS CONTABLES
AL 30 DE SEPTIEMBRE DEL 2025

a) NOTAS DE GESTIÓN ADMINISTRATIVA

1. Autorización e Historia

Fecha de creación del instituto: el Instituto Tamaulipeco de Educación Para Adultos, fue creado por decreto gubernamental publicado en el Periódico Oficial del Estado Tamaulipas en tomo CXXV de fecha 1º de Abril de 2000 P.O No. 27 página 3, el cual se a reformado en Periódico Oficial del Estado Tamaulipas en tomo CXXVI de fecha 17 de Octubre del 2001 P.O No. 125 página 7, tomo CXXVII de fecha 5 de Noviembre del 2002 P.O. No. 133 página 8, tomo CXXXVIII de fecha 7 de Febrero del 2013 Anexo al No. 18 página 8.

2. Panorama Económico y Financiero

Al mes de septiembre se ejerció el presupuesto autorizado federal ramo 33 para el ejercicio 2025 y los recursos calendarizados asignados por mes se recibieron al 100%.

En lo que respecta al presupuesto autorizado para el convenio específico de colaboración Programa Educación para Adultos, vía ramo 11, se ha ministrado a este Instituto un importe de \$2,940,927.

Cabe hacer mención, que en el presupuesto estatal se recibieron los recursos en tiempo de los capítulos 2000 y 3000 por un monto de \$461,027 respectivamente; mismo que corresponden a los recursos programados de la 1ª y 2ª quincenas de septiembre 2025.

Se recibió una ampliación presupuestal del capítulo 3000 (Servicios Generales) del presupuesto Estatal en el mes de septiembre por un importe de \$499,914.

Así mismo, el ahorro al cierre del mes de septiembre de 2025, que registra el estado de actividades es de \$14,189,801 (Catorce millones ciento ochenta y nueve mil ochocientos un peso 00/100 M.N.). Las economías registradas en los presupuestos federal ramo 33, ramo 11, subsidio estatal de 30 de septiembre de 2025 son de acuerdo al siguiente detalle:

- En el presupuesto federal ramo 33, se tiene una economía de \$14,730,090 al 30 de septiembre de 2025.
- En el presupuesto federal ramo 11, se registró una economía de \$223,067 al 30 de septiembre de 2025.

"Bajo protesta de decir verdad declaramos que los Estados Financieros y sus notas, son razonablemente correctos y son responsabilidad del emisor"

INSTITUTO TAMAULIPECO DE EDUCACION PARA ADULTOS
NOTAS A LOS ESTADOS CONTABLES
AL 30 DE SEPTIEMBRE DEL 2025

- En el presupuesto estatal el importe de (\$803,138) corresponde al déficit registrado, debido a los conceptos del pago de impuestos (ISR Retenido, Gratificación e Impuesto Sobre Nómina así como el pago de la segunda quincena de agosto por concepto de IPSSET) que son ministrados al siguiente mes.

Presentándose el resultado de la siguiente manera del estado de actividades:

• Federal Ramo 33	14,730,089
• Federal Ramo 11	223,067
• Estatal	(803,138)
• O. Gastos	(11)
• O. Ingresos	39,794
<hr/>	
• Ahorro/desahorro	14,189,801



3. Organización y Objeto Social

Es un organismo público descentralizado de la administración pública estatal con personalidad jurídica y patrimonio propio dependiente sectorial de la secretaria de educación, que tiene por objeto promover, organizar e impartir educación básica para adultos, promover y proporcionar servicios de alfabetización, educación primaria, secundaria y comunitaria para adultos.

Las relaciones laborales se rigen en los términos de la legislación vigente en la materia, en las disposiciones legales aplicables reglamentarias del apartado A del artículo 123 de la Constitución Política de los Estados Unidos Mexicanos y en el convenio de coordinación para descentralización de los servidores de educación para adultos del estado de Tamaulipas.

El tipo de contribuciones que está obligado a pagar o retener este instituto son:

- Presentar la declaración y pago provisional de retenciones de impuesto sobre la renta (ISR) por sueldos y salarios.
- Presentar la declaración anual de impuesto sobre la renta (ISR) donde informe sobre los pagos y retenciones de servicios profesionales (personas morales)

"Bajo protesta de decir verdad declaramos que los Estados Financieros y sus notas, son razonablemente correctos y son responsabilidad del emisor"

INSTITUTO TAMAULIPECO DE EDUCACION PARA ADULTOS
NOTAS A LOS ESTADOS CONTABLES
AL 30 DE SEPTIEMBRE DEL 2025

- Presentar la declaración de impuesto sobre la renta (ISR) donde informe sobre las retenciones efectuadas por pagos de renta de bienes muebles.
- Presentar la declaración anual donde informe sobre las retenciones de trabajadores que recibieron sueldos y salarios y trabajadores asimilables a salarios.
- Presentar la declaración y pago Provisional mensual de impuesto sobre la renta (ISR) por retenciones realizadas a los trabajadores asimilados a salarios.
- Presentar la declaración y pago provisional mensual de impuesto sobre la renta (ISR) por las retenciones realizadas por servicios profesionales.
- Presentar la declaración y pago provisional mensual de impuesto sobre la renta (ISR) por las retenciones realizadas por el pago de rentas de bienes muebles.
- Presentar la declaración informativa anual de subsidio para el empleo.

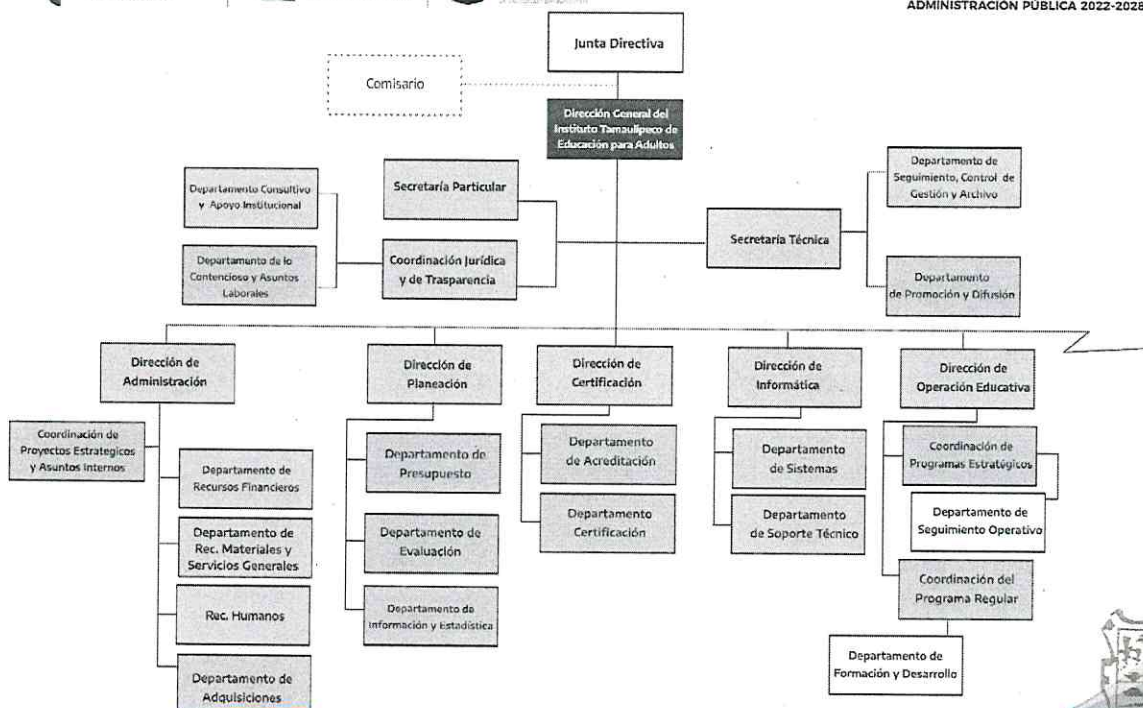

--- Depende normativamente
- - - - - presupuestalmente de la Contraloría

ACTUALIZADO 2024

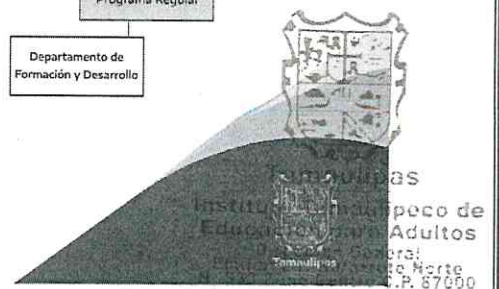

INSTITUTO TAMAULIPECO DE EDUCACION PARA ADULTOS
NOTAS A LOS ESTADOS CONTABLES
AL 30 DE SEPTIEMBRE DEL 2025

SECRETARÍA DE EDUCACIÓN
ESTRUCTURA ORGÁNICA DEL
INSTITUTO TAMAULIPECO DE EDUCACIÓN
ADMINISTRACIÓN PÚBLICA 2022-2028

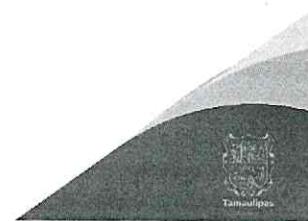
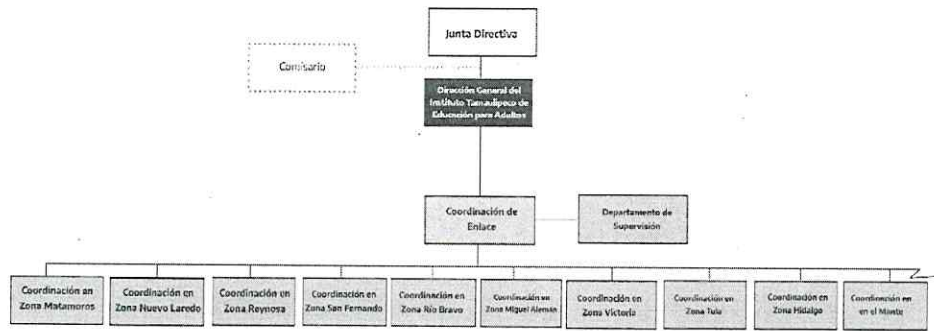

SECRETARÍA DE EDUCACIÓN
ESTRUCTURA ORGÁNICA DEL
INSTITUTO TAMAULIPECO DE EDUCACIÓN
ADMINISTRACIÓN PÚBLICA 2022-2028

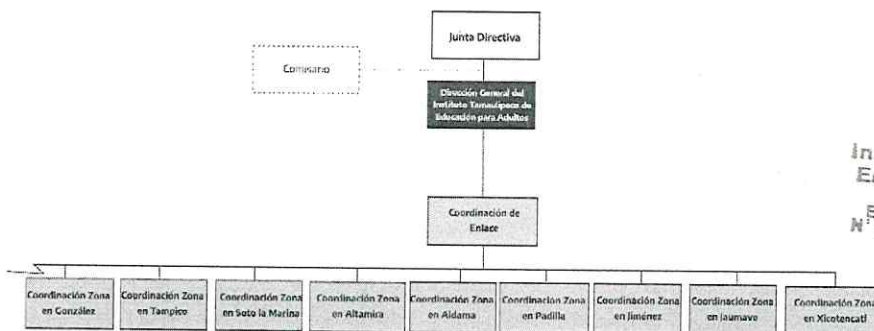

Tamaulipas
Instituto Tamaulipeco de
Educación para Adultos
Dirección General
Emiliano P. Nafarrete Morte
N° 333 Zona Centro C.P. 87000



INSTITUTO TAMAULIPECO DE EDUCACION PARA ADULTOS
NOTAS A LOS ESTADOS CONTABLES
AL 30 DE SEPTIEMBRE DEL 2025

4. Bases de Preparación de los Estados Financieros

Los estados financieros fueron preparados de acuerdo con las disposiciones que emanan de la Ley General de Contabilidad Gubernamental (LGCG) y lineamientos del CONAC

5. Políticas de Contabilidad Significativas

El sistema y método de inventarios es a valor factura

6. Posición en moneda extranjera y protección por riesgo cambiario (no aplica)

7. Reporte Analítico del Activo

MOBILIARIO Y EQUIPO	AÑOS DE VIDA UTIL	PORCENTAJE ANUAL DE DEPRECIACION
Mobiliario y equipo de oficina	10	10 %
Equipo de computo	3	33.33 %
Equipo de comunicación	3	33.33 %
Equipo de transporte	5	20 %
Software	3	33.33 %

8. Fideicomisos, Mandatos y Análogos (no aplica)

INSTITUTO TAMAULIPECO DE EDUCACION PARA ADULTOS
NOTAS A LOS ESTADOS CONTABLES
AL 30 DE SEPTIEMBRE DEL 2025

9. Reporte de la Recaudación \$ 148,478,499

Transferencias federal ramo 33	\$ 82,212,113
Transferencias estatales	\$ 3,332,125
Convenio Ramo XI	\$ 2,940,927
Transferencias del ramo 28	\$ 48,349,798
Servicios generales	\$ 2,181,305
Servicios personales crédito HSBC	\$ 4,230,181
Servicios personales	\$ 2,991,433
Servicios personales ejercicio 2024	\$ 2,139,817
Servicios personales laudos	\$ 100,800
TOTAL	\$ 148,478,499

10. Información sobre la Deuda y el Reporte Analítico de la Deuda (no aplica)

11. Calificaciones otorgadas (no aplica)

12. Proceso de Mejora

- La elaboración del anteproyecto del presupuesto federal y estatal incluirá criterios de austeridad, racionalidad, equidad y transparencia que la normatividad vigente señale.
- Considerar la inflación y las nuevas necesidades que se generen en las áreas de la dirección general.
- Las partidas presupuestales que se utilicen deberán de ser las contenidas en el clasificador por el objeto, del gasto vigente.



Tamaulipas
Instituto Tamaulipeco de
Educación para Adultos
Dirección General
Emiliano P. Nafarrete Norte
M. 333 Zona Centro C.P. 87000

"Bajo protesta de decir verdad declaramos que los Estados Financieros y sus notas, son razonablemente correctos y son responsabilidad del emisor"

INSTITUTO TAMAULIPECO DE EDUCACION PARA ADULTOS
NOTAS A LOS ESTADOS CONTABLES
AL 30 DE SEPTIEMBRE DEL 2025

- Las estimaciones del anteproyecto de presupuesto se calcularán en moneda nacional, presentándose las cifras en pesos.
- La planeación de metas y presupuesto dependerá de lo autorizado por el Instituto Nacional Para la Educación de los Adultos (INEA) y la secretaria de Finanzas del Gobierno del Estado.
- Aplicar la metodología establecida por Instituto Nacional Para la Educación de los Adultos (INEA) para la elaboración del programa anual.
- Se aplicarán únicamente los presupuestos autorizados del ejercicio actual, para el trámite de los recursos económicos estatales y federales.
- Se aplicarán solamente las partidas presupuestales autorizadas tanto en el presupuesto estatal como en el federal.
- Los registros que forman parte de los estados financieros deberán estar soportados y firmados por las autoridades del instituto.
- Las variaciones importantes deberán ser informadas en notas aclaratorias a los mismos.
- Los documentos de ingresos y egresos que corresponde a los presupuestos autorizados deberán estar debidamente firmados y autorizados por la junta directiva.

13. Información por Segmentos (no aplica)

14. Eventos Posteriores al Cierre (no aplica)

"Bajo protesta de decir verdad declaramos que los Estados Financieros y sus notas, son razonablemente correctos y son de nuestra responsabilidad del emisor"



Tamaulipas

**Instituto Tamaulipeco de
Educación para Adultos**
Dirección General
Emiliano P. Nafarrate Norte
C.P. 87000

INSTITUTO TAMAULIPECO DE EDUCACION PARA ADULTOS
NOTAS A LOS ESTADOS CONTABLES
AL 30 DE SEPTIEMBRE DEL 2025

15. Partes Relacionadas

Se establece que no existen partes relacionadas que pudieran ejercer influencia significativa sobre la toma de decisiones financieras y operativas.

16. Responsabilidad Sobre la Presentación Razonable de la Información Contable

Bajo protesta de decir verdad declaramos que los Estados Financieros y sus Notas, son razonablemente correctos y son responsabilidad del emisor



LIC. GLORIA GUADALUPE GONZALEZ GONZALEZ
DIRECTORA GENERAL



LIC. JOSE MANUEL GONZALEZ CALANDA
DIRECTOR DE ADMINISTRACIÓN



C.P. MACARENA MUÑOZ JARAMILLO
JEFA DEL DEPTO. DE REC. FINANCIEROS



Tamaulipas
Instituto Tamaulipeco de
Educación para Adultos
Dirección General
Emiliano P. Nafarrete Norte
N° 333 Zona Centro C.P. 87000

"Bajo protesta de decir verdad declaramos que los Estados Financieros y sus notas, son razonablemente correctos y son responsabilidad del emisor"

INSTITUTO TAMAULIPECO DE EDUCACION PARA ADULTOS
NOTAS A LOS ESTADOS CONTABLES
AL 30 DE SEPTIEMBRE DEL 2025

b) NOTAS DE DESGLOSE

I) NOTAS AL ESTADO DE ESTADO DE ACTIVIDADES

Ingresos y Otros Beneficios:

Participaciones, aportaciones, transferencias, asignaciones, subsidios y otras ayudas
\$ 148,478,499

Transferencias federal ramo 33	\$ 82,212,113
Transferencias estatales	\$ 3,332,125
Convenio Ramo XI	\$ 2,940,927
Transferencias del ramo 28	\$ 48,349,798
Servicios generales	\$ 2,181,305
Servicios personales crédito HSBC	\$ 4,230,181
Servicios personales	\$ 2,991,433
Servicios personales ejercicio 2024	\$ 2,139,817
Servicios personales laudos	\$ 100,800
TOTAL	\$ 148,478,499



Tamaulipas
Instituto Tamaulipeco de
Educación para Adultos
Dirección General
Emiliano P. Nájera Morte
N. 333 Zona Centro C.P. 87000

"Bajo protesta de decir verdad declaramos que los Estados Financieros y sus notas, son razonablemente correctos y son
responsabilidad del emisor"

INSTITUTO TAMAULIPECO DE EDUCACION PARA ADULTOS
NOTAS A LOS ESTADOS CONTABLES
AL 30 DE SEPTIEMBRE DEL 2025

Otros ingresos y beneficios \$ 35,983

Rendimiento bancario federal	\$ 28,111
Rendimiento bancario estatal recursos propios	\$ 987
Rendimiento bancario estatal ramo 28	\$ 6,033
Ingresos varios federales	\$ 374
Ingresos varios estatal	\$ 2,568
Ingresos varios ramo 28	\$ 1,721
TOTAL	\$ 39,794

Gastos y Otras Pérdidas \$ 134,328,481

A continuación, se desglosa el gasto total en el Presupuesto Federal Ramo 33, Presupuesto Federal Ramo 11 y Presupuesto Estatal en los siguientes capítulos:

Capítulo	Origen	Importe
1000 Servicio Personales	Federal Ramo 33	\$42,903,461
1000 Servicios Personales	Estatal	\$55,874,145
Total		\$98,777,606

Capítulo	Origen	Importe
2000 Materiales y Suministros	Federal Ramo 33	\$2,377,632
2000 Materiales y Suministros	Estatal	\$1,211,312
Total		\$3,588,944



Tamaulipas

Instituto Tamaulipeco de
Educación para Adultos
Dirección General
Emiliano P. Nafarrete Norte
N° 333 Zona Centro C.P. 87000

"Bajo protesta de decir verdad declaramos que los Estados Financieros y sus notas, son razonablemente correctos y son responsabilidad del emisor"

INSTITUTO TAMAULIPECO DE EDUCACION PARA ADULTOS
NOTAS A LOS ESTADOS CONTABLES
AL 30 DE SEPTIEMBRE DEL 2025

Capítulo	Origen	Importe
3000 Servicios Generales	Federal Ramo 33	\$8,001,545
3000 Servicios Generales	Estatad	\$4,099,560
Total		\$12,101,101

Capítulo	Origen	Importe
4000 Transferencias, Asignaciones, Subsidios y Otros.	Federal Ramo 33	\$14,199,390
4000 Transferencias, Asignaciones, Subsidios y Otros.	Federal Ramo 11	\$2,717,860
4000 Transferencias, Asignaciones, Subsidios y Otros.	Estatad	\$2,943,580
Total		\$19,860,830

Dando un total global en todos los capítulos de **\$ 134,328,481**

II) NOTAS AL ESTADO DE SITUACIÓN FINANCIERA

Activo

Efectivo y Equivalentes \$ 18,809,016

\$ 18,624,163 Importe que corresponde a disponible en libros de las cuentas bancarias de este instituto

Santander	\$ 999,160
Banorte	\$ 17,625,003
Total	\$ 18,624,163



Tamaulipas
Instituto Tamaulipeco de
Educación para Adultos
Dirección General
Emiliano P. Nafarrete Norte
No. 223, Zona Centro, C.P. 87000

"Bajo protesta de decir verdad declaramos que los Estados Financieros y sus notas, son razonablemente correctos y son responsabilidad del emisor"

INSTITUTO TAMAULIPECO DE EDUCACION PARA ADULTOS
NOTAS A LOS ESTADOS CONTABLES
AL 30 DE SEPTIEMBRE DEL 2025

\$ 1,283 Importe que corresponde a fondo revolvente de coordinaciones de zona

Efectivo	\$ 1,283
----------	----------

\$ 183,570 Importe que corresponde a depósitos entregados en garantía de:

Arrendatarios de inmuebles y CFE	\$ 89,325
Cheques para pago de medios de subsistencia	\$ 94,245
TOTAL	\$ 183,570

Derechos a recibir Efectivo y Equivalentes \$ 217,263

Deudores diversos: \$ 217,263

Gastos varios federales	\$ 213,410
Viáticos federales	\$ 3,853
Gastos varios estatales	\$ 0
Gastos varios ramo 28	\$ 0
TOTAL	\$ 217,263

Derechos a recibir Bienes o Servicios \$ 30,960

Importe que corresponde a combustible de SNTEA.

Inventarios (no aplica)

Almacenes (no aplica)



Tamaulipas
Instituto Tamaulipeco de
Educación para Adultos
Dirección General
Emiliano P. Nafarrete Norte
N° 333 Zona Centro C.P. 87000

"Bajo protesta de decir verdad declaramos que los Estados Financieros y sus notas, son razonablemente correctos y son responsabilidad del emisor"



Tamaulipas

Instituto Tamaulipeco de
Educación para Adultos
Dirección General
Emiliano P. Nafarrete Norte
N° 333 Zona Centro C.P. 87000

INSTITUTO TAMAULIPECO DE EDUCACION PARA ADULTOS
NOTAS A LOS ESTADOS CONTABLES
AL 30 DE SEPTIEMBRE DEL 2025

Inversiones Financieras (no aplica)

Bienes Muebles, Inmuebles e Intangibles se conforma de la siguiente manera:

Concepto	Importe	Depreciación acumulada	Depreciación del periodo	porcentaje %
Mobiliario y eq. de oficina 2006 10% anual (10 años)	\$ 5,990	\$ 50	\$ 50	10
Eq. De cómputo 2004 donación 33.33% (3 años)	\$ 13,597	\$ 378	\$ 378	33.33
Equipo de comunicación donación 2004 33.33% (3 años)	\$ 5,965	\$ 166	\$ 166	33.33
Automóviles y eq. 2004 donación 20% (5 años)	\$ 93,138	\$ 1,553	\$1,553	20
Automóviles y eq. 2001 20% (5 años)	\$ 81,050	\$ 4,793	\$ 1,293	20
Automóviles y eq. 2003 20% (5 años)	\$ 15,200	\$ 15,200	0	20
Automóviles y eq. 2005 20% (5 años)	\$ 799,153	\$ 680,019	\$ 2,019	20
Automóviles y eq. 2007 20% (5 años)	\$ 268,253	\$ 42,821	\$ 3,821	20
Automóviles y eq. 2007 20% (5 años)	\$ 2,067,721	\$ 780,805	\$21,805	20
Automóviles y eq. 2012 20% (5 años)	\$ 1,037,317	\$ 17,289	\$ 17,289	20
Automóviles y eq. 2014 20% (5 años)	\$ 353,838	\$ 5,900	\$5,900	20
Automóviles y eq. 2016 donación 20% (5 años)	\$ 579,100	\$ 579,100	\$ 0	20
Automóviles y eq. 2024 20% (5 años)	\$ 819,890	\$ 27,260	\$ 27,260	20
Total de Activo	\$ 6,137,762	\$ 2,155,334	\$ 81,534	
software	\$ 79,000	\$ 79,000	0	
Total de depreciación acumulada a 2024		\$ 2,234,334		

"Bajo protesta de decir verdad declaramos que los Estados Financieros y sus notas, son razonablemente correctos y son responsabilidad del emisor"

INSTITUTO TAMAULIPECO DE EDUCACION PARA ADULTOS
NOTAS A LOS ESTADOS CONTABLES
AL 30 DE SEPTIEMBRE DEL 2025

Estimaciones y deterioros (no aplica)

Otros Activos (no aplica)

Pasivo: \$ 4,760,037

Importe que corresponde a:

Servicios personales	\$ 330,561
Proveedores por pagar	\$ 485,280
Transferencias otorgadas por pagar a corto plazo	\$ 0
Retenciones y contribuciones por pagar	\$ 3,944,183
Otras cuentas por pagar a corto plazo	\$ 13
TOTAL	\$ 4,760,037

III) NOTAS AL ESTADO DE VARIACIÓN EN LA HACIENDA PÚBLICA

\$ 1,001,826 Importe que corresponde a traspaso de resultado del ejercicio 2024



Tamaulipas
Instituto Tamaulipeco de
Educación para Adultos
Dirección General
Emiliano P. Nafarrete Norte
N° 333 Zona Centro C.P. 87000

"Bajo protesta de decir verdad declaramos que los Estados Financieros y sus notas, son razonablemente correctos y son responsabilidad del emisor"

INSTITUTO TAMAULIPECO DE EDUCACION PARA ADULTOS
NOTAS A LOS ESTADOS CONTABLES
AL 30 DE SEPTIEMBRE DEL 2025

IV) NOTAS AL ESTADO DE FLUJOS DE EFECTIVO

Efectivo y equivalentes

- 1 El análisis de los saldos inicial y final, del Estado de Flujo de Efectivo en la cuenta de efectivo y equivalentes:

	2025	2024
Efectivo	\$ 1,283	\$ 11,385
Bancos/Tesorería	0	0
Bancos/Dependencias y Otros	\$ 18,624,163	\$ 22,228,481
Inversiones Temporales (hasta 3 meses)	0	0
Fondos con Afectación Específica	0	0
Depósitos de Fondos de Terceros en Garantía y/o Administración	\$ 183,570	\$ 177,285
Otros Efectivos y Equivalentes	0	0
Total de Efectivo y Equivalentes	\$ 18,809,016	\$ 22,417,151



Tamaulipas
Instituto Tamaulipeco de
Educación para Adultos
Dirección General
Emiliano P. Nafarrete Norte
N° 333 Zona Centro C.P. 87000

"Bajo protesta de decir verdad declaramos que los Estados Financieros y sus notas, son razonablemente correctos y son responsabilidad del emisor"

INSTITUTO TAMAULIPECO DE EDUCACION PARA ADULTOS
NOTAS A LOS ESTADOS CONTABLES
AL 30 DE SEPTIEMBRE DEL 2025

2. Adquisiciones de bienes muebles e inmuebles con su monto global y porcentaje que se aplicó en el presupuesto Federal o Estatal según sea el caso:

Adquisiciones de Actividades de Inversión efectivamente pagadas			
Concepto		2025	2024
Bienes Inmuebles, Infraestructura y Construcciones en Proceso		0	0
Terrenos		0	0
Viviendas		0	0
Edificios no Habitacionales		0	0
Infraestructura		0	0
Construcciones en Proceso de Bienes de Dominio Público		0	0
Construcciones en Proceso de Bienes Propios		0	0
Otros Bienes Inmuebles		0	0
Bienes Muebles		0	0
Mobiliario y Equipo de Administración		0	0
Mobiliario y Equipo Educacional y Recreativo		0	0
Equipo e Instrumental Médico y de Laboratorio		0	0
Vehículos y Equipo de Transporte		0	0
Equipo de Defensa y Seguridad		0	0
Maquinaria, Otros Equipos y Herramientas		0	0
Colecciones, Obras de Arte y Objetos Valiosos		0	0
Activos Biológicos		0	0
Otras Inversiones		0	0
Total		0	0



Tamaulipas

Instituto Tamaulipeco de
Educación para Adultos
Dirección General
Emiliano P. Nafarrete Norte
C.P. 67000

"Bajo protesta de decir verdad declaramos que los Estados Financieros y sus notas, son razonablemente correctos y son responsabilidad del emisor"

INSTITUTO TAMAULIPECO DE EDUCACION PARA ADULTOS
NOTAS A LOS ESTADOS CONTABLES
AL 30 DE SEPTIEMBRE DEL 2025

3.- Conciliación de los Flujos de Efectivo Netos de las Actividades de Operación y la cuenta de Ahorro/Desahorro antes de Rubros Extraordinarios:

	2025	2024
Resultados del Ejercicio Ahorro/Desahorro	\$ 14,189,801	\$ 18,186,037
Movimientos de partidas (o rubros) que no afectan al efectivo.		
Depreciación	0	0
Amortización	0	0
Incrementos en las provisiones	0	0
Incremento en inversiones producido por revaluación	(0)	(0)
Ganancia/pérdida en venta de bienes muebles, inmuebles e intangibles	(0)	(0)
Incremento en cuentas por cobrar	(0)	(0)
Flujos de Efectivo Netos de las Actividades de Operación	\$ 14,189,801	\$ 18,186,037



Tamaulipas
Instituto Tamaulipeco de
Educación para Adultos
Dirección General
Emiliano P. Nafarrete Norte
Nº 333 Zona Centro C.P. 87000

"Bajo protesta de decir verdad declaramos que los Estados Financieros y sus notas, son razonablemente correctos y son responsabilidad del emisor"

INSTITUTO TAMAULIPECO DE EDUCACION PARA ADULTOS
NOTAS A LOS ESTADOS CONTABLES
AL 30 DE SEPTIEMBRE DEL 2025

V) CONCILIACIÓN ENTRE LOS INGRESOS PRESUPUESTARIOS Y CONTABLES, ASÍ COMO ENTRE LOS EGRESOS PRESUPUESTARIOS Y LOS GASTOS CONTABLES:

Instituto Tamaulipeco de Educación para Adultos
Conciliación entre los Ingresos Presupuestarios y Contables
Correspondiente del 1 de Enero al 30 de Septiembre del 2025
(Cifras en pesos)

1.- Ingresos Presupuestarios	\$ 148,178,499
-------------------------------------	-----------------------

2.- Más ingresos contables no presupuestarios	\$ 39,794
2.1 Ingresos Financieros	\$ 35,130
2.2 Incremento por Variación de Inventarios.	0
2.3 Disminución del Exceso de Estimaciones por Pérdidas o Deterioro u Obsolescencia	0
2.4 Disminución del Exceso de Provisiones	0
2.5 Otros Ingresos y Beneficios Varios	\$ 4,663
2.6 Otros Ingresos Contables No Presupuestarios	0

3.- Menos ingresos presupuestarios no contables.	0
3.1 Aprovechamientos Patrimoniales	0
3.2 Ingresos Derivados de Financiamientos	0
3.3 Otros Ingresos Presupuestarios No Contables	0

4.- Total de Ingresos Contables	\$ 148,518,293
--	-----------------------

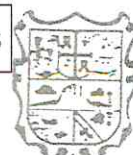

"Bajo protesta de decir verdad declaramos que los Estados Financieros y sus notas, son razonablemente correctos y somos responsables del emisor"

Instituto Tamaulipeco de
Educación para Adultos
Dirección General
Emiliano P. Nolasco
N° 333 Zona Centro, C.P. 87000

INSTITUTO TAMAULIPECO DE EDUCACION PARA ADULTOS
NOTAS A LOS ESTADOS CONTABLES
AL 30 DE SEPTIEMBRE DEL 2025

Instituto Tamaulipeco de Educación para Adultos

Conciliación entre los Egresos Presupuestarios y los Gastos Contables

Correspondiente del 1 de Enero al 30 de Septiembre del 2025

(Cifras en pesos)

1.- Total de Egresos Presupuestarios	\$ 134,328,481
---	-----------------------

2.- Menos egresos presupuestarios no contables	0
2.1 Materias Primas y Materiales de Producción y Comercialización.	0
2.2 Materiales y Suministros	0
2.3 Mobiliario y Equipo de Administración	0
2.4 Mobiliario y Equipo Educacional y Recreativo	0
2.5 Equipo e Instrumental Médico y de Laboratorio	0
2.6 Vehículos y Equipo de Transporte	0
2.7 Equipo de Defensa y Seguridad	0
2.8 Maquinaria, Otros Equipos y Herramientas	0
2.9 Activos Biológicos	0
2.10 Bienes Inmuebles	0
2.11 Activos Intangibles	0
2.12 Obra Pública en Bienes de Dominio Público	0
2.13 Obra Pública en Bienes Propios	0
2.14 Acciones y Participaciones de Capital	0
2.15 Compra de Títulos y Valores	0
2.16 Concesión de Préstamos	0
2.17 Inversiones en Fideicomisos. Mandatos y Otros Análogos	0
2.18 Provisiones para Contingencias y Otras Erogaciones Especiales	0
2.19 Amortización de la Deuda Pública	0
2.20 Adeudos de Ejercicios Fiscales Anteriores (ADEFAS)	0
2.21 Otros Egresos Presupuestales No Contables	0



Tamaulipas
Instituto Tamaulipeco de
Educación para Adultos
Dirección General
Emiliano P. Najarrete Norte
N° 333 Zona Centro C.P. 87000

"Bajo protesta de decir verdad declaramos que los Estados Financieros y sus notas, son razonablemente correctos y son responsabilidad del emisor"

INSTITUTO TAMAULIPECO DE EDUCACION PARA ADULTOS
NOTAS A LOS ESTADOS CONTABLES
AL 30 DE SEPTIEMBRE DEL 2025

3. Más Gasto Contables No Presupuestales		\$ 11
3.1	Estimaciones, Depreciaciones y Deterioros, Obsolescencia y Amortizaciones	0
3.2	Provisiones	0
3.3	Disminución de Inventarios	0
3.4	Otros Gastos	0
3.5	Inversión Pública No Capitalizable	0
3.6	Materiales y Suministros (consumos)	0
3.7	Otros Gastos Contables No Presupuestarios	\$ 11
4. Total de Gastos Contables		\$ 134,328,492

Nota: la variación de 1 peso en la suma; se debe al redondeo por decimales.

Bajo protesta de decir verdad declaramos que los Estados Financieros y sus Notas, son razonablemente correctos y son responsabilidad del emisor

LIC. GLORIA GUADALUPE GONZALEZ GONZALEZ
DIRECTORA GENERAL

LIC. JOSE MANUEL GONZALEZ CALANDA
DIRECTOR DE ADMINISTRACIÓN

C.P. MACARENA MUÑOZ JARAMILLO
JEFA DEL DEPTO. DE REC. FINANCIEROS

Tamaulipas
Instituto Tamaulipeco de
Educación para Adultos
Dirección General
Emiliano P. Nafarrete Norte
No. 333 Zona Centro C.P. 87000

"Bajo protesta de decir verdad declaramos que los Estados Financieros y sus notas, son razonablemente correctos y son responsabilidad del emisor"

INSTITUTO TAMAULIPECO DE EDUCACION PARA ADULTOS
NOTAS A LOS ESTADOS CONTABLES
AL 30 DE SEPTIEMBRE DEL 2025

Notas a los Estados Financieros

c) NOTAS DE MEMORIA (Cuentas de Orden)

Cuentas de Orden Contables y Presupuestarias:

Cuentas contables

7.1.0.0	Valores (no aplica)	\$ 0
7.2.0.0	Emisión de obligaciones	\$ 22,117
7.3.0.0	Avales y garantías (no aplica)	\$ 0
7.4.0.0	Juicios	\$ 21,757,292
7.5.0.0	Inversión mediante proyectos para prestación de servicios (PPS) y similares (no aplica)	\$ 0
7.6.0.0	Bienes en concesionados o en comodato	\$ 22,902,204

Presupuestarias:

Cuentas de Orden Presupuestarias de Ingresos		
Cuenta	Concepto	Importe
8.1.1.	Ley de Ingresos Estimada	\$ 209,010,681
8.1.2.	Ley de Ingresos por Ejecutar	\$ 62,677,086
8.1.3.	Modificaciones a la Ley de Ingresos Estimada	\$ 2,144,905
8.1.4.	Ley de Ingresos Devengada	\$ 148,478,499
8.1.5.	Ley de Ingresos Recaudada	\$ 148,478,499

"Bajo protesta de decir verdad declaramos que los Estados Financieros y sus notas, son razonablemente correctos y son responsabilidad del emisor"

INSTITUTO TAMAULIPECO DE EDUCACION PARA ADULTOS
NOTAS A LOS ESTADOS CONTABLES
AL 30 DE SEPTIEMBRE DEL 2025

Cuentas de Orden Presupuestarias de Egresos		
Cuenta	Concepto	Importe
8.2.1.	Presupuesto de Egresos Aprobado	\$ 209,010,681
8.2.2.	Presupuesto de Egresos por Ejercer	\$ 34,948,670
8.2.3.	Modificaciones al Presupuesto de Egresos por Ejercer	\$ 2,144,617
8.2.4.	Presupuesto de Egresos Comprometido	\$ 176,206,628
8.2.5.	Presupuesto de Egresos Devengado	\$ 134,328,481
8.2.6.	Presupuesto de Egresos Ejercido	\$ 134,328,481
8.2.7.	Presupuesto de Egresos Pagado	\$ 133,848,735

Bajo protesta de decir verdad declaramos que los Estados Financieros y sus Notas, son razonablemente correctos y son responsabilidad del emisor

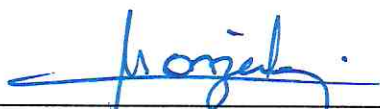

LIC. GLORIA GUADALUPE GONZALEZ GONZALEZ
DIRECTORA GENERAL



LIC. JOSE MANUEL GONZALEZ CALANDA
DIRECTOR DE ADMINISTRACIÓN



C.P. MACARENA MUÑOZ JARAMILLO
JEFA DEL DEPTO. DE REC. FINANCIEROS



Tamaulipas
Instituto Tamaulipeco de
Educación para Adultos
Dirección General
Emiliano P. Nafarrete Norte
N° 333 Zona Centro C.P. 87000

"Bajo protesta de decir verdad declaramos que los Estados Financieros y sus notas, son razonablemente correctos y son responsabilidad del emisor"