

**INSTITUTO TAMAULIPECO DE EDUCACION PARA ADULTOS**  
**NOTAS A LOS ESTADOS CONTABLES**  
**AL 30 DE JUNIO DEL 2025**

**a) NOTAS DE GESTIÓN ADMINISTRATIVA**



**1. Autorización e Historia**

**Fecha de creación del instituto:** el Instituto Tamaulipeco de Educación Para Adultos, fue creado por decreto gubernamental publicado en el Periódico Oficial del Estado Tamaulipas en tomo CXXV de fecha 1º de Abril de 2000 P.O No. 27 página 3, el cual se a reformado en Periódico Oficial del Estado Tamaulipas en tomo CXXVI de fecha 17 de Octubre del 2001 P.O No. 125 página 7, tomo CXXVII de fecha 5 de Noviembre del 2002 P.O. No. 133 página 8, tomo CXXXVIII de fecha 7 de Febrero del 2013 Anexo al No. 18 página 8.

**2. Panorama Económico y Financiero**

Al mes de junio se ejerció el presupuesto autorizado federal ramo 33 para el ejercicio 2025 y los recursos calendarizados asignados por mes se recibieron al 100%.

En lo que respecta al presupuesto autorizado para el convenio específico de colaboración Programa Educación para Adultos, vía ramo 11, se ha ministrado a este Instituto un importe de \$1,741,320.

Cabe hacer mención, que en el presupuesto estatal se recibieron los recursos en tiempo y forma de los capítulos 2000, 3000 y 4000 por un monto de \$267,181, \$188,629, \$487,790 respectivamente; mismo que corresponden a los recursos programados de la 1ª y 2ª quincenas de junio 2025 dando un monto total de \$943,600.

Así mismo, el ahorro al cierre del mes de junio de 2025, que registra el estado de actividades es de **\$13,732,014** (Trece millones setecientos treinta y dos mil catorce pesos 00/100 M.N.). Las economías registradas en los presupuestos federal ramo 33, ramo 11, subsidio estatal de 30 de junio de 2025 son de acuerdo al siguiente detalle:

- En el presupuesto federal ramo 33, se tiene una economía de \$12,871,119 al 30 de junio de 2025.
- En el presupuesto federal ramo 11, se registró una economía de \$25,510 al 30 de junio de 2025.
- En el presupuesto estatal, se registró una economía de \$809,262 al 30 de junio de 2025.

"Bajo protesta de decir verdad declaramos que los Estados Financieros y sus notas, son razonablemente correctos y son responsabilidad del emisor"

**INSTITUTO TAMAULIPECO DE EDUCACION PARA ADULTOS**  
**NOTAS A LOS ESTADOS CONTABLES**  
**AL 30 DE JUNIO DEL 2025**

Presentándose el resultado de la siguiente manera del estado de actividades:

• Federal Ramo 33	12,871,118
• Federal Ramo 11	25,510
• Estatal	809,262
• O. Gastos	(9)
• O. Ingresos	26,133
<hr/>	
• Ahorro/desahorro	12,732,014



### 3. Organización y Objeto Social

Es un organismo público descentralizado de la administración pública estatal con personalidad jurídica y patrimonio propio dependiente sectorial de la secretaria de educación, que tiene por objeto promover, organizar e impartir educación básica para adultos, promover y proporcionar servicios de alfabetización, educación primaria, secundaria y comunitaria para adultos.

Las relaciones laborales se rigen en los términos de la legislación vigente en la materia, en las disposiciones legales aplicables reglamentarias del apartado A del artículo 123 de la Constitución Política de los Estados Unidos Mexicanos y en el convenio de coordinación para descentralización de los servidores de educación para adultos del estado de Tamaulipas.

El tipo de contribuciones que está obligado a pagar o retener este instituto son:

- Presentar la declaración y pago provisional de retenciones de impuesto sobre la renta (ISR) por sueldos y salarios.
- Presentar la declaración anual de impuesto sobre la renta (ISR) donde informe sobre los pagos y retenciones de servicios profesionales (personas morales)
- Presentar la declaración de impuesto sobre la renta (ISR) donde informe sobre las retenciones efectuadas por pagos de renta de bienes muebles.

"Bajo protesta de decir verdad declaramos que los Estados Financieros y sus notas, son razonablemente correctos y son responsabilidad del emisor"



**INSTITUTO TAMAULIPECO DE EDUCACION PARA ADULTOS**  
**NOTAS A LOS ESTADOS CONTABLES**  
**AL 30 DE JUNIO DEL 2025**

- Presentar la declaración anual donde informe sobre las retenciones de trabajadores que recibieron sueldos y salarios y trabajadores asimilables a salarios.
- Presentar la declaración y pago Provisional mensual de impuesto sobre la renta (ISR) por retenciones realizadas a los trabajadores asimilados a salarios.
- Presentar la declaración y pago provisional mensual de impuesto sobre la renta (ISR) por las retenciones realizadas por servicios profesionales.
- Presentar la declaración y pago provisional mensual de impuesto sobre la renta (ISR) por las retenciones realizadas por el pago de rentas de bienes muebles.
- Presentar la declaración informativa anual de subsidio para el empleo.

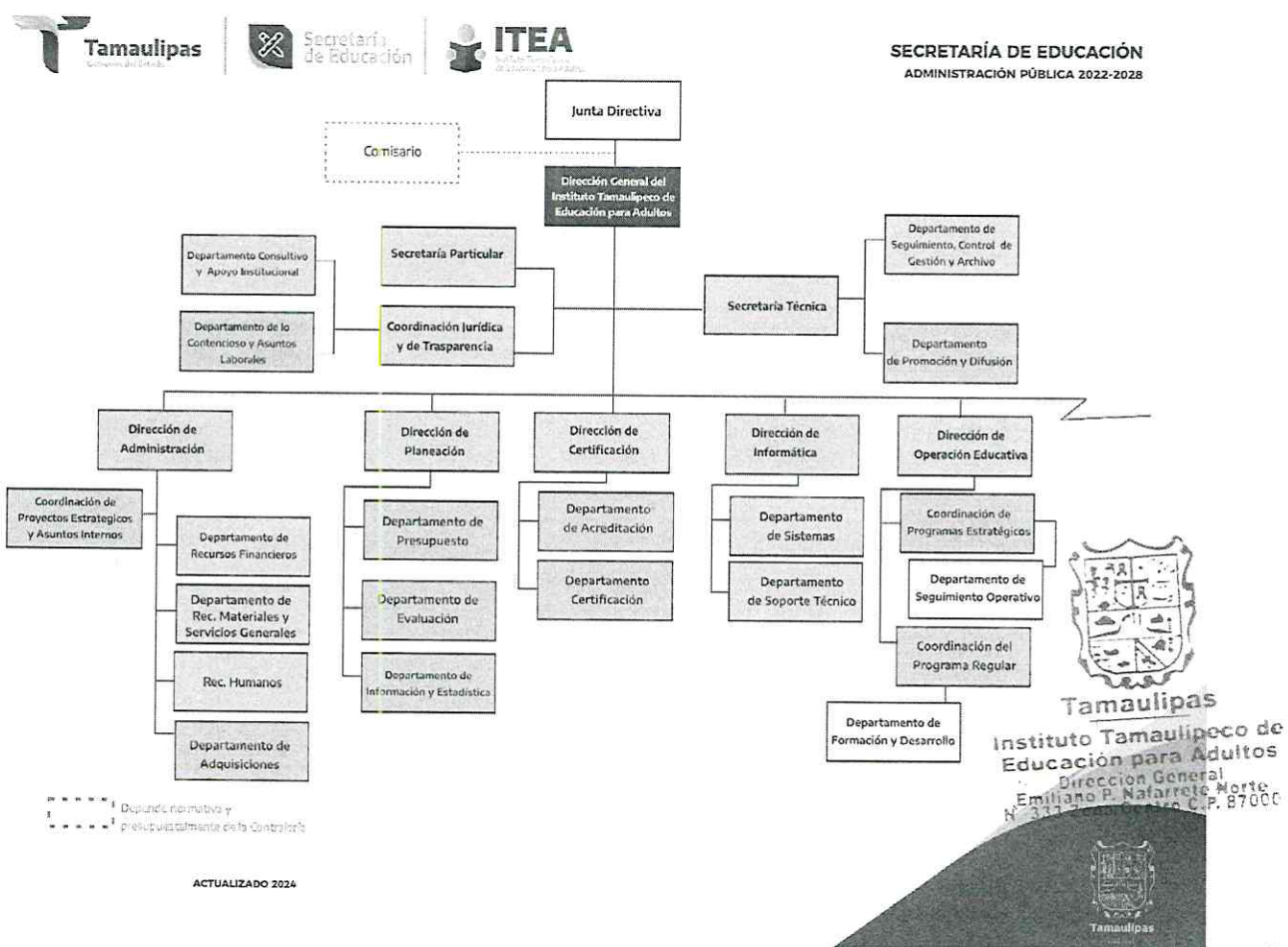

**INSTITUTO TAMAULIPECO DE EDUCACION PARA ADULTOS**  
**NOTAS A LOS ESTADOS CONTABLES**  
**AL 30 DE JUNIO DEL 2025**

**SECRETARÍA DE EDUCACIÓN**  
**ESTRUCTURA ORGÁNICA DEL**  
**INSTITUTO TAMAULIPECO DE EDUCACIÓN**  
ADMINISTRACIÓN PÚBLICA 2022-2028

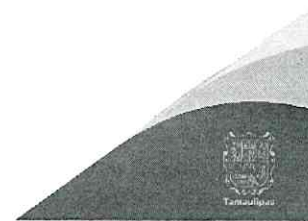
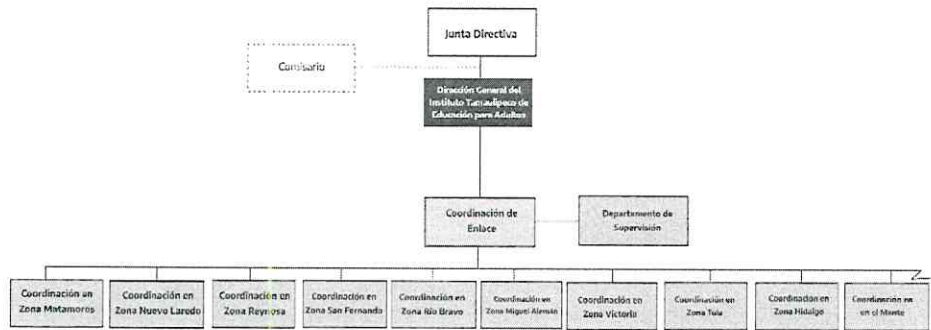

**SECRETARÍA DE EDUCACIÓN**  
**ESTRUCTURA ORGÁNICA DEL**  
**INSTITUTO TAMAULIPECO DE EDUCACIÓN**  
ADMINISTRACIÓN PÚBLICA 2022-2028

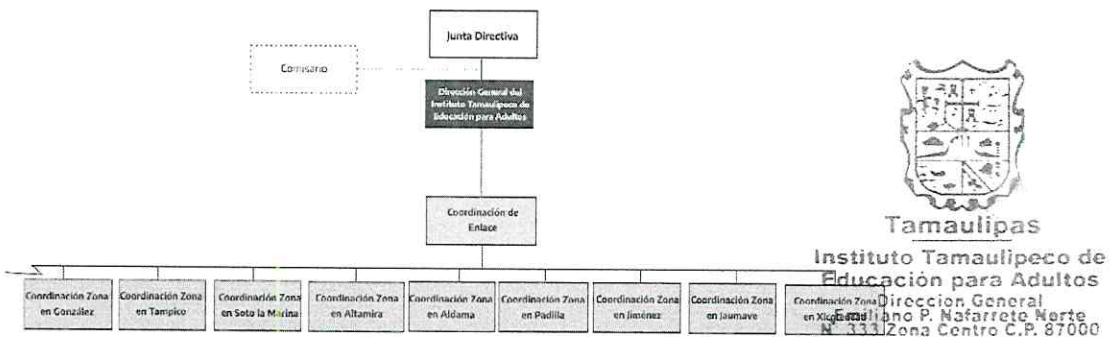

**Tamaulipas**

**Instituto Tamaulipeco de Educación para Adultos**

**Dirección General**  
Calle P. Nafarrete Norte N° 333 Zona Centro C.P. 87000

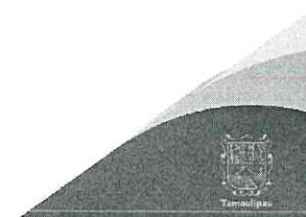

**INSTITUTO TAMAULIPECO DE EDUCACION PARA ADULTOS**  
**NOTAS A LOS ESTADOS CONTABLES**  
**AL 30 DE JUNIO DEL 2025**

**4. Bases de Preparación de los Estados Financieros**

Los estados financieros fueron preparados de acuerdo con las disposiciones que emanan de la Ley General de Contabilidad Gubernamental (LGCG) y lineamientos del CONAC

**5. Políticas de Contabilidad Significativas**

El sistema y método de inventarios es a valor factura

**6. Posición en moneda extranjera y protección por riesgo cambiario (no aplica)**

**7. Reporte Analítico del Activo**

MOBILIARIO Y EQUIPO	AÑOS DE VIDA UTIL	PORCENTAJE ANUAL DE DEPRECIACION
Mobiliario y equipo de oficina	10	10 %
Equipo de computo	3	33.33 %
Equipo de comunicación	3	33.33 %
Equipo de transporte	5	20 %
Software	3	33.33 %

**8. Fideicomisos, Mandatos y Análogos (no aplica)**



**Tamaulipas**  
**Instituto Tamaulipeco de**  
**Educación para Adultos**  
Dirección General  
N° 333 Zona Centro C.P. 87000

"Bajo protesta de decir verdad declaramos que los Estados Financieros y sus notas, son razonablemente correctos y son responsabilidad del emisor"





Tamaulipas

Instituto Tamaulipeco de  
Educación para Adultos  
Dirección General  
Emiliano P. Nafarrete Morte  
N.º 333 Zona Centro C.P. 87000

**INSTITUTO TAMAULIPECO DE EDUCACION PARA ADULTOS**  
**NOTAS A LOS ESTADOS CONTABLES**  
**AL 30 DE JUNIO DEL 2025**

**9. Reporte de la Recaudación \$ 98,773,384**

Transferencias federal ramo 33	\$ 55,760,186
Transferencias estatales	\$ 2,230,027
Convenio Ramo XI	\$ 1,741,320
Transferencias del ramo 28	\$ 30,485,199
Servicios generales	\$ 1,335,039
Servicios personales crédito HSBC	\$ 7,221,613
<b>TOTAL</b>	<b>\$ 98,773,384</b>

**10. Información sobre la Deuda y el Reporte Analítico de la Deuda (no aplica)**

**11. Calificaciones otorgadas (no aplica)**

**12. Proceso de Mejora**

- La elaboración del anteproyecto del presupuesto federal y estatal incluirá criterios de austeridad, racionalidad, equidad y transparencia que la normatividad vigente señale.
- Considerar la inflación y las nuevas necesidades que se generen en las áreas de la dirección general.
- Las partidas presupuestales que se utilicen deberán de ser las contenidas en el clasificador por el objeto del gasto vigente.
- Las estimaciones del anteproyecto de presupuesto se calcularán en moneda nacional, presentándose las cifras en pesos.

"Bajo protesta de decir verdad declaramos que los Estados Financieros y sus notas, son razonablemente correctos y son responsabilidad del emisor"

**INSTITUTO TAMAULIPECO DE EDUCACION PARA ADULTOS**  
**NOTAS A LOS ESTADOS CONTABLES**  
**AL 30 DE JUNIO DEL 2025**

- La planeación de metas y presupuesto dependerá de lo autorizado por el Instituto Nacional Para la Educación de los Adultos (INEA) y la secretaria de Finanzas del Gobierno del Estado.
- Aplicar la metodología establecida por Instituto Nacional Para la Educación de los Adultos (INEA) para la elaboración del programa anual.
- Se aplicarán únicamente los presupuestos autorizados del ejercicio actual, para el trámite de los recursos económicos estatales y federales.
- Se aplicarán solamente las partidas presupuestales autorizadas tanto en el presupuesto estatal como en el federal.
- Los registros que forman parte de los estados financieros deberán estar soportados y firmados por las autoridades del instituto.
- Las variaciones importantes deberán ser informadas en notas aclaratorias a los mismos.
- Los documentos de ingresos y egresos que corresponde a los presupuestos autorizados deberán estar debidamente firmados y autorizados por la junta directiva.

**13. Información por Segmentos (no aplica)**

**14. Eventos Posteriores al Cierre (no aplica)**



"Bajo protesta de decir verdad declaramos que los Estados Financieros y sus notas, son razonablemente correctos y son responsabilidad del emisor"

**INSTITUTO TAMAULIPECO DE EDUCACIÓN PARA ADULTOS**  
**NOTAS A LOS ESTADOS CONTABLES**  
**AL 30 DE JUNIO DEL 2025**

**15. Partes Relacionadas**

Se establece que no existen partes relacionadas que pudieran ejercer influencia significativa sobre la toma de decisiones financieras y operativas.

**16. Responsabilidad Sobre la Presentación Razonable de la Información Contable**

Bajo protesta de decir verdad declaramos que los Estados Financieros y sus Notas, son razonablemente correctos y son responsabilidad del emisor



LIC. GLORIA GUADALUPE GONZALEZ GONZALEZ  
DIRECTORA GENERAL

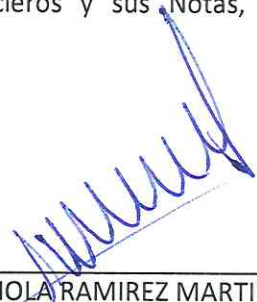

LIC. JEIMI FABIOLA RAMIREZ MARTINEZ  
DIRECTORA DE ADMINISTRACIÓN



C.P. MACARENA MUÑOZ JARAMILLO  
JEFA DEL DEPTO. DE REC. FINANCIEROS



**Tamaulipas**  
**Instituto Tamaulipeco de**  
**Educación para Adultos**  
Dirección General  
Emiliano P. Nafarrete Norte  
N° 333 Zona Centro C.P. 87000

"Bajo protesta de decir verdad declaramos que los Estados Financieros y sus notas, son razonablemente correctos y son responsabilidad del emisor"



**INSTITUTO TAMAULIPECO DE EDUCACION PARA ADULTOS**  
**NOTAS A LOS ESTADOS CONTABLES**  
**AL 30 DE JUNIO DEL 2025**

**b) NOTAS DE DESGLOSE**

**I) NOTAS AL ESTADO DE ESTADO DE ACTIVIDADES**

**Ingresos y Otros Beneficios:**

**Participaciones, aportaciones, transferencias, asignaciones, subsidios y otras ayudas**  
**\$ 98,773,384**

Transferencias federal ramo 33	\$ 55,760,186
Transferencias estatales	\$ 2,230,027
Convenio Ramo XI	\$ 1,741,320
Transferencias del ramo 28	\$ 30,485,199
Servicios generales	\$ 1,335,039
Servicios personales crédito HSBC	\$ 7,221,613
<b>TOTAL</b>	<b>\$ 98,773,384</b>

**Otros ingresos y beneficios \$ 26,132**

Rendimiento bancario federal	\$ 17,546
Rendimiento bancario estatal recursos propios	\$ 745
Rendimiento bancario estatal ramo 28	\$ 4,921
Ingresos varios federales	\$ 359
Ingresos varios estatal	\$ 2,562
Ingresos varios ramo 28	\$ 0
<b>TOTAL</b>	<b>\$ 26,132</b>

  
**Tamaulipas**  
**Instituto Tamaulipeco de**  
**Educación para Adultos**  
 Dirección General  
 Emiliano P. Nafarrete Norte  
 N° 333 Zona Centro C.P. 87000

"Bajo protesta de decir verdad declaramos que los Estados Financieros y sus notas, son razonablemente correctos y son responsabilidad del emisor"

**INSTITUTO TAMAULIPECO DE EDUCACION PARA ADULTOS**  
**NOTAS A LOS ESTADOS CONTABLES**  
**AL 30 DE JUNIO DEL 2025**

**Gastos y Otras Pérdidas \$ 85,067,494**

A continuación, se desglosa el gasto total en el Presupuesto Federal Ramo 33, Presupuesto Federal Ramo 11 y Presupuesto Estatal en los siguientes capítulos:

Capítulo	Origen	Importe
1000 Servicio Personales	Federal Ramo 33	\$27,715,751
1000 Servicios Personales	Estatal	\$35,203,870
<b>Total</b>		<b>\$62,919,621</b>

Capítulo	Origen	Importe
2000 Materiales y Suministros	Federal Ramo 33	\$1,430,949
2000 Materiales y Suministros	Estatal	\$852,156
<b>Total</b>		<b>\$2,283,105</b>

Capítulo	Origen	Importe
3000 Servicios Generales	Federal Ramo 33	\$4,089,127
3000 Servicios Generales	Estatal	\$2,595,611
<b>Total</b>		<b>\$6,684,738</b>

Capítulo	Origen	Importe
4000 Transferencias, Asignaciones, Subsidios y Otros.	Federal Ramo 33	\$9,653,240
4000 Transferencias, Asignaciones, Subsidios y Otros.	Federal Ramo 11	\$1,715,810
4000 Transferencias, Asignaciones, Subsidios y Otros.	Estatal	\$1,810,980
<b>Total</b>		<b>\$13,180,030</b>

Dando un total global en todos los capítulos de **\$ 85,067,494**

"Bajo protesta de decir verdad declaramos que los Estados Financieros y sus notas, son razonablemente correctos y son responsabilidad del emisor"

**INSTITUTO TAMAULIPECO DE EDUCACION PARA ADULTOS**  
**NOTAS A LOS ESTADOS CONTABLES**  
**AL 30 DE JUNIO DEL 2025**

**II) NOTAS AL ESTADO DE SITUACIÓN FINANCIERA**

**Activo**

**Efectivo y Equivalentes \$ 15,943,660**

**\$ 15,752,583** Importe que corresponde a disponible en libros de las cuentas bancarias de este instituto

Santander	\$ 28,721
Banorte	\$ 15,723,862
<b>Total</b>	<b>\$ 15,752,583</b>

**\$ 5,550** Importe que corresponde a fondo revolvente de dirección general y coordinaciones de zona

Efectivo	\$ 7,507
----------	----------

**\$ 183,570** Importe que corresponde a depósitos entregados en garantía de:

Arrendatarios de inmuebles y CFE	\$ 89,325
Cheques para pago de medios de subsistencia	\$ 94,245
<b>TOTAL</b>	<b>\$ 183,570</b>



**Tamaulipas**  
Instituto Tamaulipeco de  
Educación para Adultos  
Dirección General  
Emiliano P. Nafarrete Norte  
N° 333 Zona Centro C.P. 87000

"Bajo protesta de decir verdad declaramos que los Estados Financieros y sus notas, son razonablemente correctos y son responsabilidad del emisor"



**INSTITUTO TAMAULIPECO DE EDUCACION PARA ADULTOS**  
**NOTAS A LOS ESTADOS CONTABLES**  
**AL 30 DE JUNIO DEL 2025**

**Derechos a recibir Efectivo y Equivalentes \$ 57,025**

**Deudores diversos: \$ 57,025**

Gastos varios federales	\$ 36,281
Viáticos federales	\$ 10,166
Gastos varios estatales	\$ 0
Gastos varios ramo 28	\$ 10,578
<b>TOTAL</b>	<b>\$ 57,025</b>

**Derechos a recibir Bienes o Servicios \$ 113,533**

Importe que corresponde a combustible de varias coordinaciones y el SNTEA

**Inventarios (no aplica)**

**Almacenes (no aplica)**

**Inversiones Financieras (no aplica)**



**Tamaulipas**  
**Instituto Tamaulipeco de**  
**Educación para Adultos**  
Dirección General  
Emiliano P. Nafarrate Norte  
N° 333 Zona Centro C.P. 87000

"Bajo protesta de decir verdad declaramos que los Estados Financieros y sus notas, son razonablemente correctos y son responsabilidad del emisor"

**INSTITUTO TAMAULIPECO DE EDUCACION PARA ADULTOS**  
**NOTAS A LOS ESTADOS CONTABLES**  
**AL 30 DE JUNIO DEL 2025**

**Bienes Muebles, Inmuebles e Intangibles se conforma de la siguiente manera:**

Concepto	Importe	Depreciación acumulada	Depreciación del periodo	porcentaje %
Mobiliario y eq. de oficina 2006 10% anual (10 años)	\$ 5,990	\$ 50	\$ 50	10
Eq. De cómputo 2004 donación 33.33% (3 años)	\$ 13,597	\$ 378	\$ 378	33.33
Equipo de comunicación donación 2004 33.33% (3 años)	\$ 5,965	\$ 166	\$ 166	33.33
Automóviles y eq. 2004 donación 20% (5 años)	\$ 93,138	\$ 1,553	\$1,553	20
Automóviles y eq. 2001 20% (5 años)	\$ 81,050	\$ 4,793	\$ 1,293	20
Automóviles y eq. 2003 20% (5 años)	\$ 15,200	\$ 15,200	0	20
Automóviles y eq. 2005 20% (5 años)	\$ 799,153	\$ 680,019	\$ 2,019	20
Automóviles y eq. 2007 20% (5 años)	\$ 268,253	\$ 42,821	\$ 3,821	20
Automóviles y eq. 2007 20% (5 años)	\$ 2,067,721	\$ 780,805	\$21,805	20
Automóviles y eq. 2012 20% (5 años)	\$ 1,037,317	\$ 17,289	\$ 17,289	20
Automóviles y eq. 2014 20% (5 años)	\$ 353,838	\$ 5,900	\$5,900	20
Automóviles y eq. 2016 donación 20% (5 años)	\$ 579,100	\$ 579,100	\$ 0	20
Automóviles y eq. 2024 20% (5 años)	\$ 819,890	\$ 27,260	\$ 27,260	20
<b>Total de Activo</b>	<b>\$ 6,137,762</b>	<b>\$ 2,155,334</b>	<b>\$ 81,534</b>	
<b>software</b>	<b>\$ 79,000</b>	<b>\$ 79,000</b>	<b>0</b>	
<b>Total de depreciación acumulada a 2024</b>		<b>\$ 2,234,334</b>		

"Bajo protesta de decir verdad declaramos que los Estados Financieros y sus notas, son razonablemente correctos y son responsabilidad del emisor"

**INSTITUTO TAMAULIPECO DE EDUCACION PARA ADULTOS**  
**NOTAS A LOS ESTADOS CONTABLES**  
**AL 30 DE JUNIO DEL 2025**

**Estimaciones y deterioros (no aplica)**

**Otros Activos (no aplica)**

**Pasivo: \$ 2,274,803**

Importe que corresponde a:

Servicios personales	\$ 11,759
Proveedores por pagar	\$ 426,860
Transferencias otorgadas por pagar a corto plazo	\$ 0
Retenciones y contribuciones por pagar	\$ 1,831,821
Otras cuentas por pagar a corto plazo	\$ 4,363
<b>TOTAL</b>	<b>\$ 2,274,803</b>

**III) NOTAS AL ESTADO DE VARIACIÓN EN LA HACIENDA PÚBLICA**

**\$ 1,001,826** Importe que corresponde a traspaso de resultado del ejercicio 2024



**Tamaulipas**  
Instituto Tamaulipeco de  
Educación para Adultos  
Dirección General  
Emiliano P. Nafarrete Norte  
N° 333 Zona Centro C.P. 87000

"Bajo protesta de decir verdad declaramos que los Estados Financieros y sus notas, son razonablemente correctos y son responsabilidad del emisor"



**INSTITUTO TAMAULIPECO DE EDUCACION PARA ADULTOS**  
**NOTAS A LOS ESTADOS CONTABLES**  
**AL 30 DE JUNIO DEL 2025**

**IV) NOTAS AL ESTADO DE FLUJOS DE EFECTIVO**

**Efectivo y equivalentes**

- 1 El análisis de los saldos inicial y final, del Estado de Flujo de Efectivo en la cuenta de efectivo y equivalentes:

	2025	2024
Efectivo	\$ 7,507	\$ 18,273
Bancos/Tesorería	0	0
Bancos/Dependencias y Otros	\$ 15,752,583	\$ 19,198,338
Inversiones Temporales (hasta 3 meses)	0	0
Fondos con Afectación Específica	0	0
Depósitos de Fondos de Terceros en Garantía y/o Administración	\$ 183,570	\$ 177,285
Otros Efectivos y Equivalentes	0	0
<b>Total de Efectivo y Equivalentes</b>	<b>\$ 15,943,660</b>	<b>\$ 19,393,896</b>



**Tamaulipas**  
**Instituto Tamaulipeco de**  
**Educación para Adultos**  
Dirección General  
Emiliano P. Nafarrete Morte  
N° 333 Zona Centro C.P. 87000

"Bajo protesta de decir verdad declaramos que los Estados Financieros y sus notas, son razonablemente correctos y son responsabilidad del emisor"

**INSTITUTO TAMAULIPECO DE EDUCACION PARA ADULTOS**  
**NOTAS A LOS ESTADOS CONTABLES**  
**AL 30 DE JUNIO DEL 2025**

2. Adquisiciones de bienes muebles e inmuebles con su monto global y porcentaje que se aplicó en el presupuesto Federal o Estatal según sea el caso:

Adquisiciones de Actividades de Inversión pagadas efectivamente			
	Concepto	2025	2024
<b>Bienes Inmuebles, Infraestructura y Construcciones en Proceso</b>		<b>0</b>	<b>0</b>
Terrenos		0	0
Viviendas		0	0
Edificios no Habitacionales		0	0
Infraestructura		0	0
Construcciones en Proceso de Bienes de Dominio Público		0	0
Construcciones en Proceso de Bienes Propios		0	0
Otros Bienes Inmuebles		0	0
<b>Bienes Muebles</b>		<b>0</b>	<b>0</b>
Mobiliario y Equipo de Administración		0	0
Mobiliario y Equipo Educacional y Recreativo		0	0
Equipo e Instrumental Médico y de Laboratorio		0	0
Vehículos y Equipo de Transporte		0	0
Equipo de Defensa y Seguridad		0	0
Maquinaria, Otros Equipos y Herramientas		0	0
Colecciones, Obras de Arte y Objetos Valiosos		0	0
Activos Biológicos		0	0
Otras Inversiones		0	0
<b>Total</b>		<b>0</b>	<b>0</b>



**Tamaulipas**  
Instituto Tamaulipeco de  
Educación para Adultos  
Dirección General  
Emiliano P. Nafarrete Norte  
N° 333 Zona Centro C.P. 87000

"Bajo protesta de decir verdad declaramos que los Estados Financieros y sus notas, son razonablemente correctos y son responsabilidad del emisor"

**INSTITUTO TAMAULIPECO DE EDUCACION PARA ADULTOS**  
**NOTAS A LOS ESTADOS CONTABLES**  
**AL 30 DE JUNIO DEL 2025**

**3.- Conciliación de los Flujos de Efectivo Netos de las Actividades de Operación y la cuenta de Ahorro/Desahorro antes de Rubros Extraordinarios:**

	2025	2024
<b>Resultados del Ejercicio Ahorro/Desahorro</b>	<b>\$ 13,732,014</b>	<b>\$ 17,343,079</b>
Movimientos de partidas (o rubros) que no afectan al efectivo.		
Depreciación	0	0
Amortización	0	0
Incrementos en las provisiones	0	0
Incremento en inversiones producido por revaluación	(0)	(0)
Ganancia/pérdida en venta de bienes muebles, inmuebles e intangibles	(0)	(0)
Incremento en cuentas por cobrar	(0)	(0)
<b>Flujos de Efectivo Netos de las Actividades de Operación</b>	<b>\$ 13,732,014</b>	<b>\$ 17,343,079</b>



**Tamaulipas**  
**Instituto Tamaulipeco de**  
**Educación para Adultos**  
Dirección General  
Emiliano P. Nafarrete Norte  
N° 333 Zona Centro C.P. 87000

"Bajo protesta de decir verdad declaramos que los Estados Financieros y sus notas, son razonablemente correctos y son responsabilidad del emisor"



**INSTITUTO TAMAULIPECO DE EDUCACION PARA ADULTOS**  
**NOTAS A LOS ESTADOS CONTABLES**  
**AL 30 DE JUNIO DEL 2025**

**V) CONCILIACIÓN ENTRE LOS INGRESOS PRESUPUESTARIOS Y CONTABLES, ASÍ COMO ENTRE LOS EGRESOS PRESUPUESTARIOS Y LOS GASTOS CONTABLES:**

<b>Instituto Tamaulipeco de Educación para Adultos</b>  <b>Conciliación entre los Ingresos Presupuestarios y Contables</b>  <b>Correspondiente del 1 de Enero al 30 de Junio del 2025</b>  <b>(Cifras en pesos)</b>	
---	--

<b>1.- Ingresos Presupuestarios</b>	<b>\$ 98,773,384</b>
-------------------------------------	----------------------

<b>2.- Más ingresos contables no presupuestarios</b>	<b>\$ 26,133</b>
2.1 Ingresos Financieros	\$ 23,212
2.2 Incremento por Variación de Inventarios.	0
2.3 Disminución del Exceso de Estimaciones por Pérdidas o Deterioro u Obsolescencia	0
2.4 Disminución del Exceso de Provisiones	0
2.5 Otros Ingresos y Beneficios Varios	\$ 2,921
2.6 Otros Ingresos Contables No Presupuestarios	0

<b>3.- Menos ingresos presupuestarios no contables.</b>	<b>0</b>
3.1 Aprovechamientos Patrimoniales	0
3.2 Ingresos Derivados de Financiamientos	0
3.3 Otros Ingresos Presupuestarios No Contables	0



<b>4.- Total de Ingresos Contables</b>	<b>\$ 98,799,517</b>
--	----------------------

"Bajo protesta de decir verdad declaramos que los Estados Financieros y sus notas, son razonablemente correctos y son responsabilidad del emisor"

**INSTITUTO TAMAULIPECO DE EDUCACION PARA ADULTOS  
NOTAS A LOS ESTADOS CONTABLES  
AL 30 DE JUNIO DEL 2025**

**Instituto Tamaulipeco de Educación para Adultos**  
**Conciliación entre los Egresos Presupuestarios y los Gastos Contables**  
**Correspondiente del 1 de Enero al 30 de Junio del 2025**  
**(Cifras en pesos)**

<b>1.- Total de Egresos Presupuestarios</b>	<b>\$ 85,067,494</b>
---	----------------------

<b>2.- Menos egresos presupuestarios no contables</b>	<b>0</b>
2.1 Materias Primas y Materiales de Producción y Comercialización.	0
2.2 Materiales y Suministros	0
2.3 Mobiliario y Equipo de Administración	0
2.4 Mobiliario y Equipo Educacional y Recreativo	0
2.5 Equipo e Instrumental Médico y de Laboratorio	0
2.6 Vehículos y Equipo de Transporte	0
2.7 Equipo de Defensa y Seguridad	0
2.8 Maquinaria, Otros Equipos y Herramientas	0
2.9 Activos Biológicos	0
2.10 Bienes Inmuebles	0
2.11 Activos Intangibles	0
2.12 Obra Pública en Bienes de Dominio Público	0
2.13 Obra Pública en Bienes Propios	0
2.14 Acciones y Participaciones de Capital	0
2.15 Compra de Títulos y Valores	0
2.16 Concesión de Préstamos	0
2.17 Inversiones en Fideicomisos. Mandatos y Otros Análogos	0
2.18 Provisiones para Contingencias y Otras Erogaciones Especiales	0
2.19 Amortización de la Deuda Pública	0
2.20 Adeudos de Ejercicios Fiscales Anteriores (ADEFAS)	0
2.21 Otros Egresos Presupuestales No Contables	0



**Tamaulipas**  
**Instituto Tamaulipeco de**  
**Educación para Adultos**  
Dirección General  
Emiliano P. Nolasco  
N° 333 Zona Centro C.P. 870

"Bajo protesta de decir verdad declaramos que los Estados Financieros y sus notas, son razonablemente correctos y son responsabilidad del emisor"



**INSTITUTO TAMAULIPECO DE EDUCACION PARA ADULTOS**  
**NOTAS A LOS ESTADOS CONTABLES**  
**AL 30 DE JUNIO DEL 2025**

<b>3. Más Gasto Contables No Presupuestales</b>		<b>\$ 9</b>
3.1	Estimaciones, Depreciaciones y Deterioros, Obsolescencia y Amortizaciones	0
3.2	Provisiones	0
3.3	Disminución de Inventarios	0
3.4	Otros Gastos	0
3.5	Inversión Pública No Capitalizable	0
3.6	Materiales y Suministros (consumos)	0
3.7	Otros Gastos Contables No Presupuestarios	\$ 9
<b>4. Total de Gastos Contables</b>		<b>\$ 85,067,503</b>

Nota: la variación de 1 peso en la suma; se debe al redondeo por decimales.

Bajo protesta de decir verdad declaramos que los Estados Financieros y sus Notas, son razonablemente correctos y son responsabilidad del emisor

  
LIC. GLORIA GUADALUPE GONZALEZ GONZALEZ  
DIRECTORA GENERAL

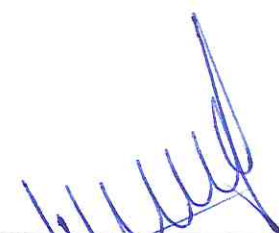
  
LIC. JEIMI FABIOLA RAMIREZ MARTINEZ  
DIRECTORA DE ADMINISTRACIÓN

  
C.P. MACARENA MUÑOZ JARAMILLO  
JEFA DEL DEPTO. DE REC. FINANCIEROS

  
**Tamaulipas**  
Instituto Tamaulipeco de  
Educación para Adultos  
Dirección General  
Emiliano F. Nafarrete Norte  
N° 333 Zona Centro C.P. 87000

"Bajo protesta de decir verdad declaramos que los Estados Financieros y sus notas, son razonablemente correctos y son responsabilidad del emisor"



**INSTITUTO TAMAULIPECO DE EDUCACION PARA ADULTOS**  
**NOTAS A LOS ESTADOS CONTABLES**  
**AL 30 DE JUNIO DEL 2025**

**Notas a los Estados Financieros**

**c) NOTAS DE MEMORIA (Cuentas de Orden)**

**Cuentas de Orden Contables y Presupuestarias:**

**Cuentas contables**

7.1.0.0	Valores (no aplica)	\$ 0
7.2.0.0	Emisión de obligaciones	\$ 22,117
7.3.0.0	Avales y garantías (no aplica)	\$ 0
7.4.0.0	Juicios	\$ 21,757,292
7.5.0.0	Inversión mediante proyectos para prestación de servicios (PPS) y similares (no aplica)	\$ 0
7.6.0.0	Bienes en concesionados o en comodato	\$ 22,902,204

**Presupuestarias:**

Cuentas de Orden Presupuestarias de Ingresos		
Cuenta	Concepto	Importe
8.1.1.	Ley de Ingresos Estimada	\$ 209,010,681
8.1.2.	Ley de Ingresos por Ejecutar	\$ 112,237,584
8.1.3.	Modificaciones a la Ley de Ingresos Estimada	\$ 2,000,288
8.1.4.	Ley de Ingresos Devengada	\$ 98,773,384
8.1.5.	Ley de Ingresos Recaudada	\$ 98,773,384

"Bajo protesta de decir verdad declaramos que los Estados Financieros y sus notas, son razonablemente correctos y son responsabilidad del emisor"



Tamaulipas  
Instituto Tamaulipeco de  
Educación para Adultos  
Dirección General  
Emiliano P. Mafarrete Norey  
N° 333 Zona Centro C.P. 87000

INSTITUTO TAMAULIPECO DE EDUCACION PARA ADULTOS  
NOTAS A LOS ESTADOS CONTABLES  
AL 30 DE JUNIO DEL 2025

Cuentas de Orden Presupuestarias de Egresos		
Cuenta	Concepto	Importe
8.2.1.	Presupuesto de Egresos Aprobado	\$ 209,010,681
8.2.2.	Presupuesto de Egresos por Ejercer	\$ 53,138,743
8.2.3.	Modificaciones al Presupuesto de Egresos por Ejercer	\$ 2,000,000
8.2.4.	Presupuesto de Egresos Comprometido	\$ 157,871,938
8.2.5.	Presupuesto de Egresos Devengado	\$ 85,067,494
8.2.6.	Presupuesto de Egresos Ejercido	\$ 85,067,494
8.2.7.	Presupuesto de Egresos Pagado	\$ 84,645,594

Bajo protesta de decir verdad declaramos que los Estados Financieros y sus Notas, son razonablemente correctos y son responsabilidad del emisor



LIC. GLORIA GUADALUPE GONZALEZ GONZALEZ  
DIRECTORA GENERAL.

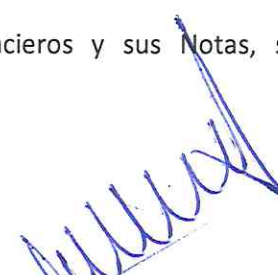

LIC. JEIMI FABIOLA RAMIREZ MARTINEZ  
DIRECTORA DE ADMINISTRACIÓN



C.P. MACARENA MUNIZ JARAMILLO  
JEFA DEL DEPTO. DE REC. FINANCIEROS



Tamaulipas  
Instituto Tamaulipeco de  
Educación para Adultos  
Dirección General  
Emiliano P. Nafarrete Morte  
N° 333 Zona Centro C.P. 87000

"Bajo protesta de decir verdad declaramos que los Estados Financieros y sus notas, son razonablemente correctos y son responsabilidad del emisor"