



Tamaulipas
Instituto Tamaulipeco de
Educación para Adultos
Dirección General
Emiliano P. Nafarrete Norte
N° 333 Zona Centro C.P. 87000

INSTITUTO TAMAULIPECO DE EDUCACION PARA ADULTOS
NOTAS A LOS ESTADOS CONTABLES
AL 31 DE MARZO DEL 2025

a) NOTAS DE GESTIÓN ADMINISTRATIVA

1. Autorización e Historia

Fecha de creación del instituto: el Instituto Tamaulipeco de Educación Para Adultos, fue creado por decreto gubernamental publicado en el Periódico Oficial del Estado Tamaulipas en tomo CXXV de fecha 1º de Abril de 2000 P.O No. 27 página 3, el cual se a reformado en Periódico Oficial del Estado Tamaulipas en tomo CXXVI de fecha 17 de Octubre del 2001 P.O No. 125 página 7, tomo CXXVII de fecha 5 de Noviembre del 2002 P.O. No. 133 página 8, tomo CXXXVIII de fecha 7 de Febrero del 2013 Anexo al No. 18 página 8.

2. Panorama Económico y Financiero

Al mes de marzo se ejerció el presupuesto autorizado federal ramo 33 para el ejercicio 2025 y los recursos calendarizados asignados por mes se recibieron al 100%.

En lo que respecta al presupuesto autorizado para el convenio específico de colaboración Programa Educación para Adultos, vía ramo 11, se ha ministrado a este Instituto un importe de \$1,741,320.

Cabe hacer mención, que en el presupuesto estatal se recibieron los recursos en tiempo de los capítulos 2000, 3000 y 4000 por un monto de \$1,019,275 respectivamente; mismo que corresponden a los recursos programados de la 1ª y 2ª quincenas de marzo 2025.

Se registró una ampliación presupuestal en el capítulo 2000 origen estatal por concepto de rendimientos financieros por un importe de \$287.

Así mismo, el ahorro al cierre del mes de marzo de 2025, que registra el estado de actividades es de \$13,066,238 Trece millones sesenta y seis mil doscientos treinta y ocho pesos (00/100 M.N.). Las economías registradas en los presupuestos federal ramo 33, ramo 11, subsidio estatal de 31 de marzo de 2025 son de acuerdo al siguiente detalle:

- En el presupuesto federal ramo 33, se tiene una economía de \$13,666,999 al 31 de marzo de 2025.
- En el presupuesto federal ramo 11, se registró una economía de \$13,910 al 31 de marzo de 2025.

"Bajo protesta de decir verdad declaramos que los Estados Financieros y sus notas, son razonablemente correctos y son responsabilidad del emisor"

**INSTITUTO TAMAULIPECO DE EDUCACION PARA ADULTOS
NOTAS A LOS ESTADOS CONTABLES
AL 31 DE MARZO DEL 2025**

- En el presupuesto estatal el importe de (\$626,184) corresponde al déficit registrado, debido a los conceptos del pago de impuestos (ISR Retenido e Impuesto Sobre Nómina) que son ministrados al siguiente mes.

Presentándose el resultado de la siguiente manera del estado de actividades:

| | |
|--------------------|-------------------|
| • Federal Ramo 33 | 13,666,999 |
| • Federal Ramo 11 | 13,910 |
| • Estatal | (626,184) |
| • O. Gastos | 1 |
| • O. Ingresos | 11,514 |
| <hr/> | |
| • Ahorro/desahorro | 13,066,238 |

3. Organización y Objeto Social

Es un organismo público descentralizado de la administración pública estatal con personalidad jurídica y patrimonio propio dependiente sectorial de la secretaria de educación, que tiene por objeto promover, organizar e impartir educación básica para adultos, promover y proporcionar servicios de alfabetización, educación primaria, secundaria y comunitaria para adultos.

Las relaciones laborales se rigen en los términos de la legislación vigente en la materia, en las disposiciones legales aplicables reglamentarias del apartado **A** del artículo **123** de la Constitución Política de los Estados Unidos Mexicanos y en el convenio de coordinación para descentralización de los servidores de educación para adultos del estado de Tamaulipas.

El tipo de contribuciones que está obligado a pagar o retener este instituto son:

- Presentar la declaración y pago provisional de retenciones de impuesto sobre la renta (ISR) por sueldos y salarios.
- Presentar la declaración anual de impuesto sobre la renta (ISR) donde informe sobre los pagos y retenciones de servicios profesionales (personas morales)

"Bajo protesta de decir verdad declaramos que los Estados Financieros y sus notas, son razonablemente correctos y son responsabilidad del emisor"

INSTITUTO TAMAULIPECO DE EDUCACION PARA ADULTOS
NOTAS A LOS ESTADOS CONTABLES
AL 31 DE MARZO DEL 2025

- Presentar la declaración de impuesto sobre la renta (ISR) donde informe sobre las retenciones efectuadas por pagos de renta de bienes muebles.
- Presentar la declaración anual donde informe sobre las retenciones de trabajadores que recibieron sueldos y salarios y trabajadores asimilables a salarios.
- Presentar la declaración y pago Provisional mensual de impuesto sobre la renta (ISR) por retenciones realizadas a los trabajadores asimilados a salarios.
- Presentar la declaración y pago provisional mensual de impuesto sobre la renta (ISR) por las retenciones realizadas por servicios profesionales.
- Presentar la declaración y pago provisional mensual de impuesto sobre la renta (ISR) por las retenciones realizadas por el pago de rentas de bienes muebles.
- Presentar la declaración informativa anual de subsidio para el empleo.

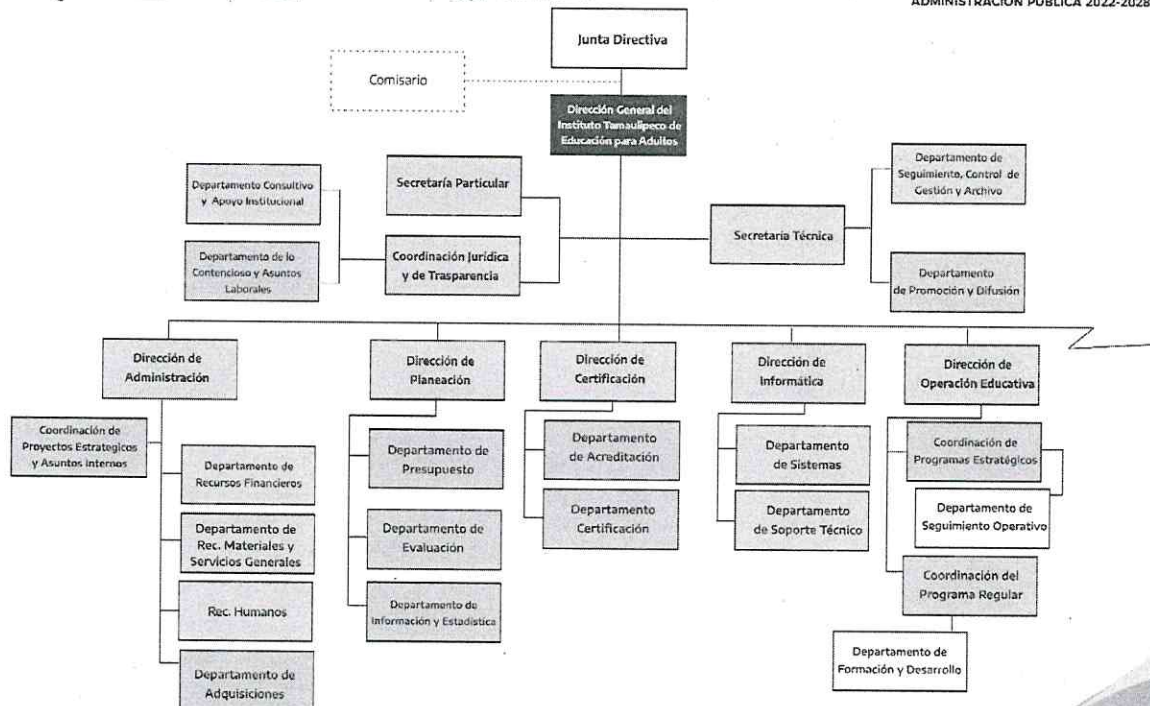

Depende normatíva y presupuestalmente de la Contraloría

ACTUALIZADO 2024

responsabilidad del emisor



INSTITUTO TAMAULIPECO DE EDUCACION PARA ADULTOS
NOTAS A LOS ESTADOS CONTABLES
AL 31 DE MARZO DEL 2025

Tamaulipas
Instituto Tamaulipeco de Educación para Adultos
Dirección General
Emiliano P. Nafarrete Norte
33 Zona Centro C.P. 87000

SECRETARÍA DE EDUCACIÓN
ESTRUCTURA ORGÁNICA DEL
INSTITUTO TAMAULIPECO DE EDUCACIÓN
ADMINISTRACIÓN PÚBLICA 2022-2028

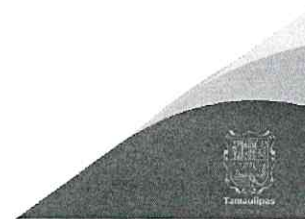
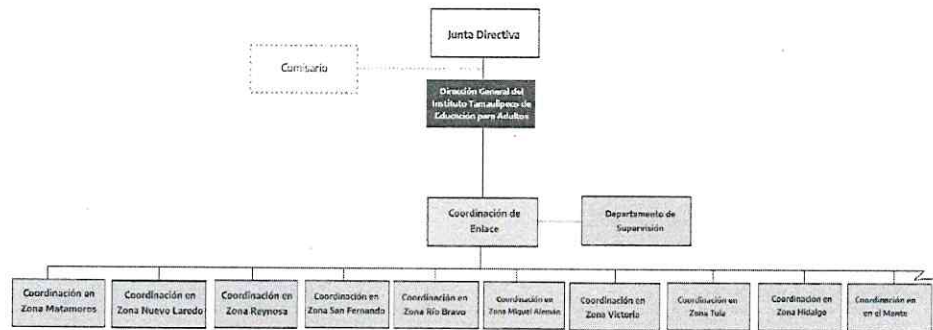

SECRETARÍA DE EDUCACIÓN
ESTRUCTURA ORGÁNICA DEL
INSTITUTO TAMAULIPECO DE EDUCACIÓN
ADMINISTRACIÓN PÚBLICA 2022-2028

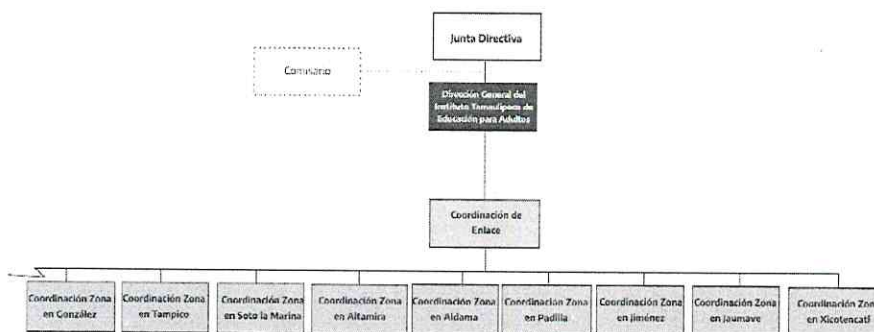



INSTITUTO TAMAULIPECO DE EDUCACION PARA ADULTOS
NOTAS A LOS ESTADOS CONTABLES
AL 31 DE MARZO DEL 2025

4. Bases de Preparación de los Estados Financieros

Los estados financieros fueron preparados de acuerdo con las disposiciones que emanan de la Ley General de Contabilidad Gubernamental (LGCG) y lineamientos del CONAC

5. Políticas de Contabilidad Significativas

El sistema y método de inventarios es a valor factura

6. Posición en moneda extranjera y protección por riesgo cambiario (no aplica)

7. Reporte Analítico del Activo

| MOBILIARIO Y EQUIPO | AÑOS DE VIDA UTIL | PORCENTAJE ANUAL DE DEPRECIACION |
|--------------------------------|-------------------|----------------------------------|
| Mobiliario y equipo de oficina | 10 | 10 % |
| Equipo de computo | 3 | 33.33 % |
| Equipo de comunicación | 3 | 33.33 % |
| Equipo de transporte | 5 | 20 % |
| Software | 3 | 33.33 % |

8. Fideicomisos, Mandatos y Análogos (no aplica)

"Bajo protesta de decir verdad declaramos que los Estados Financieros y sus notas, son razonablemente correctos y son responsabilidad del emisor"

INSTITUTO TAMAULIPECO DE EDUCACION PARA ADULTOS
NOTAS A LOS ESTADOS CONTABLES
AL 31 DE MARZO DEL 2025

9. Reporte de la Recaudación \$ 51,255,906

| | |
|-----------------------------------|----------------------|
| Transferencias federal ramo 33 | \$ 31,410,644 |
| Transferencias estatales | \$ 611,660 |
| Convenio Ramo XI | \$ 1,741,320 |
| Transferencias del ramo 28 | \$ 15,737,315 |
| Servicios generales | \$ 513,487 |
| Servicios personales crédito HSBC | \$ 1,241,480 |
| TOTAL | \$ 51,255,906 |

10. Información sobre la Deuda y el Reporte Analítico de la Deuda (no aplica)

11. Calificaciones otorgadas (no aplica)

12. Proceso de Mejora

- La elaboración del anteproyecto del presupuesto federal y estatal incluirá criterios de austeridad, racionalidad, equidad y transparencia que la normatividad vigente señale.
- Considerar la inflación y las nuevas necesidades que se generen en las áreas de la dirección general.
- Las partidas presupuestales que se utilicen deberán de ser las contenidas en el clasificador por el objeto del gasto vigente.
- Las estimaciones del anteproyecto de presupuesto se calcularán en moneda nacional, presentándose las cifras en pesos.

"Bajo protesta de decir verdad declaramos que los Estados Financieros y sus notas, son razonablemente correctos y son responsabilidad del emisor"

INSTITUTO TAMAULIPECO DE EDUCACION PARA ADULTOS
NOTAS A LOS ESTADOS CONTABLES
AL 31 DE MARZO DEL 2025

- La planeación de metas y presupuesto dependerá de lo autorizado por el Instituto Nacional Para la Educación de los Adultos (INEA) y la secretaria de Finanzas del Gobierno del Estado.
- Aplicar la metodología establecida por Instituto Nacional Para la Educación de los Adultos (INEA) para la elaboración del programa anual.
- Se aplicarán únicamente los presupuestos autorizados del ejercicio actual, para el trámite de los recursos económicos estatales y federales.
- Se aplicarán solamente las partidas presupuestales autorizadas tanto en el presupuesto estatal como en el federal.
- Los registros que forman parte de los estados financieros deberán estar soportados y firmados por las autoridades del instituto.
- Las variaciones importantes deberán ser informadas en notas aclaratorias a los mismos.
- Los documentos de ingresos y egresos que corresponde a los presupuestos autorizados deberán estar debidamente firmados y autorizados por la junta directiva.

13. Información por Segmentos (no aplica)

14. Eventos Posteriores al Cierre (no aplica)

"Bajo protesta de decir verdad declaramos que los Estados Financieros y sus notas, son razonablemente correctos y son responsabilidad del emisor"

INSTITUTO TAMAULIPECO DE EDUCACION PARA ADULTOS
NOTAS A LOS ESTADOS CONTABLES
AL 31 DE MARZO DEL 2025

15. Partes Relacionadas

Se establece que no existen partes relacionadas que pudieran ejercer influencia significativa sobre la toma de decisiones financieras y operativas.

16. Responsabilidad Sobre la Presentación Razonable de la Información Contable

Bajo protesta de decir verdad declaramos que los Estados Financieros y sus Notas, son razonablemente correctos y son responsabilidad del emisor

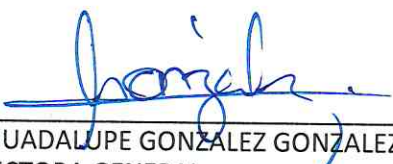

LIC. GLORIA GUADALUPE GONZALEZ GONZALEZ
DIRECTORA GENERAL



LIC. JEIMI FABIOLA RAMIREZ MARTINEZ
DIRECTORA DE ADMINISTRACIÓN



C.P. MACARENA MUÑOZ JARAMILLO
JEFA DEL DEPTO. DE REC. FINANCIEROS



Tamaulipas
Instituto Tamaulipeco de
Educación para Adultos
Dirección General
Emiliano P. Nafarrete Norte
N° 333 Zona Centro C.P. 87000

"Bajo protesta de decir verdad declaramos que los Estados Financieros y sus notas, son razonablemente correctos y son responsabilidad del emisor"

INSTITUTO TAMAULIPECO DE EDUCACION PARA ADULTOS
NOTAS A LOS ESTADOS CONTABLES
AL 31 DE MARZO DEL 2025

b) NOTAS DE DESGLOSE



Tamaulipas
Instituto Tamaulipeco de
Educación para Adultos
Dirección General
Emiliano P. Nafarrete Norte
N° 333 Zona Centro C.P. 87000

I) NOTAS AL ESTADO DE ESTADO DE ACTIVIDADES

Ingresos y Otros Beneficios:

Participaciones, aportaciones, transferencias, asignaciones, subsidios y otras ayudas
\$ 51,255,906

| | |
|-----------------------------------|----------------------|
| Transferencias federal ramo 33 | \$ 31,410,644 |
| Transferencias estatales | \$ 611,660 |
| Convenio Ramo XI | \$ 1,741,320 |
| Transferencias del ramo 28 | \$ 15,737,315 |
| Servicios generales | \$ 513,487 |
| Servicios personales crédito HSBC | \$ 1,241,480 |
| TOTAL | \$ 51,255,906 |

Otros ingresos y beneficios \$ 11,514

| | |
|---|------------------|
| Rendimiento bancario federal | \$ 7,237 |
| Rendimiento bancario estatal recursos propios | \$ 167 |
| Rendimiento bancario estatal ramo 28 | \$ 4,035 |
| Ingresos varios federales | \$ 74 |
| Ingresos varios estatal | \$ 1 |
| Ingresos varios ramo 28 | \$ 0 |
| TOTAL | \$ 11,514 |

"Bajo protesta de decir verdad declaramos que los Estados Financieros y sus notas, son razonablemente correctos y son responsabilidad del emisor"

INSTITUTO TAMAULIPECO DE EDUCACION PARA ADULTOS
NOTAS A LOS ESTADOS CONTABLES
AL 31 DE MARZO DEL 2025

Gastos y Otras Pérdidas \$ 38,201,181

A continuación, se desglosa el gasto total en el Presupuesto Federal Ramo 33, Presupuesto Federal Ramo 11 y Presupuesto Estatal en los siguientes capítulos:

| Capítulo | Origen | Importe |
|---------------------------|-----------------|---------------------|
| 1000 Servicio Personales | Federal Ramo 33 | \$12,864,771 |
| 1000 Servicios Personales | Estatal | \$17,169,456 |
| Total | | \$30,034,227 |

| Capítulo | Origen | Importe |
|-------------------------------|-----------------|------------------|
| 2000 Materiales y Suministros | Federal Ramo 33 | \$651,013 |
| 2000 Materiales y Suministros | Estatal | \$163,435 |
| Total | | \$814,448 |

| Capítulo | Origen | Importe |
|--------------------------|-----------------|--------------------|
| 3000 Servicios Generales | Federal Ramo 33 | \$1,663,981 |
| 3000 Servicios Generales | Estatal | \$857,655 |
| Total | | \$2,521,636 |

| Capítulo | Origen | Importe |
|---|-----------------|--------------------|
| 4000 Transferencias, Asignaciones, Subsidios y Otros. | Federal Ramo 33 | \$2,563,880 |
| 4000 Transferencias, Asignaciones, Subsidios y Otros. | Federal Ramo 11 | \$1,727,410 |
| 4000 Transferencias, Asignaciones, Subsidios y Otros. | Estatal | \$539,580 |
| Total | | \$4,830,870 |

Dando un total global en todos los capítulos de \$38,201,181

"Bajo protesta de decir verdad declaramos que los Estados Financieros y sus notas, son razonablemente correctos y son responsabilidad del emisor"

INSTITUTO TAMAULIPECO DE EDUCACION PARA ADULTOS
NOTAS A LOS ESTADOS CONTABLES
AL 31 DE MARZO DEL 2025



Tamaulipas
Instituto Tamaulipeco de
Educación para Adultos
Dirección General
Emiliano P. Nafarrete Norte
N° 333 Zona Centro C.P. 87000

II) NOTAS AL ESTADO DE SITUACIÓN FINANCIERA

Activo

Efectivo y Equivalentes \$ 16,819,966

\$ 15,635,020 Importe que corresponde a disponible en libros de las cuentas bancarias de este instituto

| | |
|--------------|----------------------|
| Santander | \$ 49,168 |
| Banorte | \$ 15,585,852 |
| Total | \$ 15,635,020 |

\$ 7,661 Importe que corresponde a fondo revolvente de dirección general y coordinaciones de zona

| | |
|----------|----------|
| Efectivo | \$ 7,661 |
|----------|----------|

\$ 177,285 Importe que corresponde a depósitos entregados en garantía de:

| | |
|---|-------------------|
| Arrendatarios de inmuebles y CFE | \$ 83,040 |
| Cheques para pago de medios de subsistencia | \$ 94,245 |
| TOTAL | \$ 177,285 |

"Bajo protesta de decir verdad declaramos que los Estados Financieros y sus notas, son razonablemente correctos y son responsabilidad del emisor"

INSTITUTO TAMAULIPECO DE EDUCACION PARA ADULTOS
NOTAS A LOS ESTADOS CONTABLES
AL 31 DE MARZO DEL 2025



Tamaulipas
Instituto Tamaulipeco de
Educación para Adultos
Dirección General
Emiliano P. Nafarrete Noris
N° 333 Zona Centro C.P. 87000

Derechos a recibir Efectivo y Equivalentes \$ 57,414

Deudores diversos: \$ 57,414

| | |
|---|------------------|
| ISR Anual a cargo del trabajador federal 2019 | \$ 79 |
| Gastos varios federales | \$ 37,365 |
| Viáticos federales | \$ 4,883 |
| Gastos varios estatales | \$ 0 |
| Gastos varios ramo 28 | \$ 15,087 |
| TOTAL | \$ 57,414 |

Derechos a recibir Bienes o Servicios \$ 151,036

Importe que corresponde a combustible de la dirección de administración y el SNTEA

Inventarios (no aplica)

Almacenes (no aplica)

Inversiones Financieras (no aplica)

"Bajo protesta de decir verdad declaramos que los Estados Financieros y sus notas, son razonablemente correctos y son responsabilidad del emisor"

INSTITUTO TAMAULIPECO DE EDUCACION PARA ADULTOS
NOTAS A LOS ESTADOS CONTABLES
AL 31 DE MARZO DEL 2025

Bienes Muebles, Inmuebles e Intangibles se conforma de la siguiente manera:

| Concepto | Importe | Depreciación acumulada | Depreciación del periodo | porcentaje % |
|--|---------------------|---------------------------|-----------------------------|--------------|
| Mobiliario y eq. de oficina 2006 10% anual (10 años) | \$ 5,990 | \$ 50 | \$ 50 | 10 |
| Eq. De cómputo 2004 donación 33.33% (3 años) | \$ 13,597 | \$ 378 | \$ 378 | 33.33 |
| Equipo de comunicación donación 2004 33.33% (3 años) | \$ 5,965 | \$ 166 | \$ 166 | 33.33 |
| Automóviles y eq. 2004 donación 20% (5 años) | \$ 93,138 | \$ 1,553 | \$1,553 | 20 |
| Automóviles y eq. 2001 20% (5 años) | \$ 81,050 | \$ 4,793 | \$ 1,293 | 20 |
| Automóviles y eq. 2003 20% (5 años) | \$ 15,200 | \$ 15,200 | 0 | 20 |
| Automóviles y eq. 2005 20% (5 años) | \$ 799,153 | \$ 680,019 | \$ 2,019 | 20 |
| Automóviles y eq. 2007 20% (5 años) | \$ 268,253 | \$ 42,821 | \$ 3,821 | 20 |
| Automóviles y eq. 2007 20% (5 años) | \$ 2,067,721 | \$ 780,805 | \$21,805 | 20 |
| Automóviles y eq. 2012 20% (5 años) | \$ 1,037,317 | \$ 17,289 | \$ 17,289 | 20 |
| Automóviles y eq. 2014 20% (5 años) | \$ 353,838 | \$ 5,900 | \$5,900 | 20 |
| Automóviles y eq. 2016 donación 20% (5 años) | \$ 579,100 | \$ 579,100 | \$ 0 | 20 |
| Automóviles y eq. 2024 20% (5 años) | \$ 819,890 | \$ 27,260 | \$ 27,260 | 20 |
| Total de Activo | \$ 6,137,762 | \$ 2,155,334 | \$ 81,534 | |
| software | \$ 79,000 | \$ 79,000 | 0 | |
| Total de depreciación acumulada a 2024 | | \$ 2,234,334 | | |

"Bajo protesta de decir verdad declaramos que los Estados Financieros y sus notas, son razonablemente correctos y son responsabilidad del emisor"

INSTITUTO TAMAULIPECO DE EDUCACION PARA ADULTOS
NOTAS A LOS ESTADOS CONTABLES
AL 31 DE MARZO DEL 2025

Estimaciones y deterioros (no aplica)

Otros Activos (no aplica)

Pasivo: \$ 2,854,776

Importe que corresponde a:

| | |
|--|---------------------|
| Servicios personales | \$ 319,617 |
| Proveedores por pagar | \$ 354,679 |
| Transferencias otorgadas por pagar a corto plazo | \$ 0 |
| Retenciones y contribuciones por pagar | \$ 2,174,468 |
| Otras cuentas por pagar a corto plazo | \$ 6,013 |
| TOTAL | \$ 2,854,776 |

Nota: la variación de 1 peso en la suma; se debe al redondeo por decimales.

III) NOTAS AL ESTADO DE VARIACIÓN EN LA HACIENDA PÚBLICA

\$ 1,001,826 Importe que corresponde a traspaso de resultado del ejercicio 2024

"Bajo protesta de decir verdad declaramos que los Estados Financieros y sus notas, son razonablemente correctos y son responsabilidad del emisor"



Tamaulipas
Instituto Tamaulipeco de
Educación para Adultos
Dirección General
Emiliano P. Nafarrete Norte
N° 333 Zona Centro C.P. 87000

INSTITUTO TAMAULIPECO DE EDUCACION PARA ADULTOS
NOTAS A LOS ESTADOS CONTABLES
AL 31 DE MARZO DEL 2025



Tamaulipas
Instituto Tamaulipeco de
Educación para Adultos
Dirección General
Emiliano P. Nafarrete Norte
Nº 333 Zona Centro C.P. 87000

IV) NOTAS AL ESTADO DE FLUJOS DE EFECTIVO

Efectivo y equivalentes

- 1 El análisis de los saldos inicial y final, del Estado de Flujo de Efectivo en la cuenta de efectivo y equivalentes:

| | 2025 | 2024 |
|--|----------------------|----------------------|
| Efectivo | \$ 7,660 | 13,529 |
| Bancos/Tesorería | 0 | 0 |
| Bancos/Dependencias y Otros | \$ 15,635,020 | \$ 13,908,012 |
| Inversiones Temporales (hasta 3 meses) | 0 | 0 |
| Fondos con Afectación Específica | 0 | 0 |
| Depósitos de Fondos de Terceros en Garantía y/o Administración | \$ 177,285 | \$ 177,285 |
| Otros Efectivos y Equivalentes | 0 | 0 |
| Total de Efectivo y Equivalentes | \$ 15,819,966 | \$ 14,098,826 |

Nota: la variación de 1 peso en la suma de 2025; se debe al redondeo por decimales.



Tamaulipas

Instituto Tamaulipeco de
Educación para Adultos
Dirección General
Emiliano P. Nafarrete Norte
N° 333 Zona Centro C.P. 87000

INSTITUTO TAMAULIPECO DE EDUCACION PARA ADULTOS
NOTAS A LOS ESTADOS CONTABLES
AL 31 DE MARZO DEL 2025

2. Adquisiciones de bienes muebles e inmuebles con su monto global y porcentaje que se aplicó en el presupuesto Federal o Estatal según sea el caso:

| Adquisiciones de Actividades de Inversión efectivamente pagadas | | | |
|---|--|----------|----------|
| Concepto | | 2025 | 2024 |
| Bienes Inmuebles, y Construcciones en Proceso | | 0 | 0 |
| Terrenos | | 0 | 0 |
| Viviendas | | 0 | 0 |
| Edificios no Habitacionales | | 0 | 0 |
| Infraestructura | | 0 | 0 |
| Construcciones en Proceso de Bienes de Dominio Público | | 0 | 0 |
| Construcciones en Proceso de Bienes Propios | | 0 | 0 |
| Otros Bienes Inmuebles | | 0 | 0 |
| Bienes Muebles | | 0 | 0 |
| Mobiliario y Equipo de Administración | | 0 | 0 |
| Mobiliario y Equipo Educativo y Recreativo | | 0 | 0 |
| Equipo e Instrumental Médico y de Laboratorio | | 0 | 0 |
| Vehículos y Equipo de Transporte | | 0 | 0 |
| Equipo de Defensa y Seguridad | | 0 | 0 |
| Maquinaria, Otros Equipos y Herramientas | | 0 | 0 |
| Colecciones, Obras de Arte y Objetos Valiosos | | 0 | 0 |
| Activos Biológicos | | 0 | 0 |
| Otras Inversiones | | 0 | 0 |
| Total | | 0 | 0 |

"Bajo protesta de decir verdad declaramos que los Estados Financieros y sus notas, son razonablemente correctos y son responsabilidad del emisor"

INSTITUTO TAMAULIPECO DE EDUCACION PARA ADULTOS
NOTAS A LOS ESTADOS CONTABLES
AL 31 DE MARZO DEL 2025



Tamaulipas
Instituto Tamaulipeco de
Educación para Adultos
Dirección General
Emiliano P. Nafarrete Norte
N° 333 Zona Centro C.P. 87000

3.- Conciliación de los Flujos de Efectivo Netos de las Actividades de Operación y la cuenta de Ahorro/Desahorro antes de Rubros Extraordinarios:

| | 2025 | 2024 |
|--|----------------------|----------------------|
| Resultados del Ejercicio Ahorro/Desahorro | \$ 13,066,238 | \$ 12,461,664 |
| Movimientos de partidas (o rubros) que no afectan al efectivo. | | |
| Depreciación | 0 | 0 |
| Amortización | 0 | 0 |
| Incrementos en las provisiones | 0 | 0 |
| Incremento en inversiones producido por revaluación | (0) | (0) |
| Ganancia/pérdida en venta de bienes muebles, inmuebles e intangibles | (0) | (0) |
| Incremento en cuentas por cobrar | (0) | (0) |
| Flujos de Efectivo Netos de las Actividades de Operación | \$ 13,066,238 | \$ 12,461,664 |

"Bajo protesta de decir verdad declaramos que los Estados Financieros y sus notas, son razonablemente correctos y son responsabilidad del emisor"

INSTITUTO TAMAULIPECO DE EDUCACION PARA ADULTOS
NOTAS A LOS ESTADOS CONTABLES
AL 31 DE MARZO DEL 2025

V) CONCILIACIÓN ENTRE LOS INGRESOS PRESUPUESTARIOS Y CONTABLES, ASÍ COMO ENTRE LOS EGRESOS PRESUPUESTARIOS Y LOS GASTOS CONTABLES:

| | |
|---|--|
| Instituto Tamaulipeco de Educación para Adultos | |
| Conciliación entre los Ingresos Presupuestarios y Contables | |
| Correspondiente del 1 de Enero al 31 de Marzo del 2025 | |
| (Cifras en pesos) | |

| | |
|-------------------------------------|----------------------|
| 1.- Ingresos Presupuestarios | \$ 51,255,906 |
|-------------------------------------|----------------------|

| | |
|---|------------------|
| 2.- Más ingresos contables no presupuestarios | \$ 11,514 |
| 2.1 Ingresos Financieros | \$ 11,440 |
| 2.2 Incremento por Variación de Inventarios. | 0 |
| 2.3 Disminución del Exceso de Estimaciones por Pérdidas o Deterioro u Obsolescencia | 0 |
| 2.4 Disminución del Exceso de Provisiones | 0 |
| 2.5 Otros Ingresos y Beneficios Varios | \$ 75 |
| 2.6 Otros Ingresos Contables No Presupuestarios | 0 |

| | |
|---|----------|
| 3.- Menos ingresos presupuestarios no contables. | 0 |
| 3.1 Aprovechamientos Patrimoniales | 0 |
| 3.2 Ingresos Derivados de Financiamientos | 0 |
| 3.3 Otros Ingresos Presupuestarios No Contables | 0 |

| | |
|--|----------------------|
| 4.- Total de Ingresos Contables | \$ 51,267,421 |
|--|----------------------|

Nota: la variación de 1 peso en la suma; se debe al redondeo por décimas.

"Bajo protesta de decir verdad declaramos que los Estados Financieros y sus notas, son razonablemente correctos y son responsabilidad del emisor"



Tamaulipas
Instituto Tamaulipeco de
Educación para Adultos
Dirección General
Emiliano P. Nafarrete Norte
N° 333 Zona Centro C.P. 87000

INSTITUTO TAMAULIPECO DE EDUCACION PARA ADULTOS
NOTAS A LOS ESTADOS CONTABLES
AL 31 DE MARZO DEL 2025

Instituto Tamaulipeco de Educación para Adultos
Conciliación entre los Egresos Presupuestarios y los Gastos Contables
Correspondiente del 1 de Enero al 31 de Marzo del 2025
(Cifras en pesos)

| | |
|---|----------------------|
| 1.- Total de Egresos Presupuestarios | \$ 38,201,181 |
|---|----------------------|

| | |
|--|----------|
| 2.- Menos egresos presupuestarios no contables | 0 |
| 2.1 Materias Primas y Materiales de Producción y Comercialización. | 0 |
| 2.2 Materiales y Suministros | 0 |
| 2.3 Mobiliario y Equipo de Administración | 0 |
| 2.4 Mobiliario y Equipo Educativo y Recreativo | 0 |
| 2.5 Equipo e Instrumental Médico y de Laboratorio | 0 |
| 2.6 Vehículos y Equipo de Transporte | 0 |
| 2.7 Equipo de Defensa y Seguridad | 0 |
| 2.8 Maquinaria, Otros Equipos y Herramientas | 0 |
| 2.9 Activos Biológicos | 0 |
| 2.10 Bienes Inmuebles | 0 |
| 2.11 Activos Intangibles | 0 |
| 2.12 Obra Pública en Bienes de Dominio Público | 0 |
| 2.13 Obra Pública en Bienes Propios | 0 |
| 2.14 Acciones y Participaciones de Capital | 0 |
| 2.15 Compra de Títulos y Valores | 0 |
| 2.16 Concesión de Préstamos | 0 |
| 2.17 Inversiones en Fideicomisos. Mandatos y Otros Análogos | 0 |
| 2.18 Provisiones para Contingencias y Otras Erogaciones Especiales | 0 |
| 2.19 Amortización de la Deuda Pública | 0 |
| 2.20 Adeudos de Ejercicios Fiscales Anteriores (ADEFAS) | 0 |
| 2.21 Otros Egresos Presupuestales No Contables | 0 |

"Bajo protesta de decir verdad declaramos que los Estados Financieros y sus notas, son razonablemente correctos y son responsabilidad del emisor"



Tamaulipas
Instituto Tamaulipeco de
Educación para Adultos
Dirección General
Emiliano P. Nafarrete Norte
Nº 333 Zona Centro C.P. 87000

INSTITUTO TAMAULIPECO DE EDUCACION PARA ADULTOS
NOTAS A LOS ESTADOS CONTABLES
AL 31 DE MARZO DEL 2025

| | | |
|---|---|----------------------|
| 3. Más Gasto Contables No Presupuestales | | \$ 2 |
| 3.1 | Estimaciones, Depreciaciones y Deterioros, Obsolescencia y Amortizaciones | 0 |
| 3.2 | Provisiones | 0 |
| 3.3 | Disminución de Inventarios | 0 |
| 3.4 | Otros Gastos | 0 |
| 3.5 | Inversión Pública No Capitalizable | 0 |
| 3.6 | Materiales y Suministros (consumos) | 0 |
| 3.7 | Otros Gastos Contables No Presupuestarios | \$ 2 |
| 4. Total de Gastos Contables | | \$ 38,201,183 |

Bajo protesta de decir verdad declaramos que los Estados Financieros y sus Notas, son razonablemente correctos y son responsabilidad del emisor

LIC. GLORIA GUADALUPE GONZALEZ GONZALEZ
DIRECTORA GENERAL

LIC. JEIMI FABIOLA RAMIREZ MARTINEZ
DIRECTORA DE ADMINISTRACIÓN

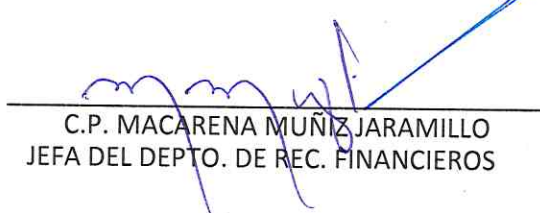
C.P. MACARENA MUÑOZ JARAMILLO
JEFA DEL DEPTO. DE REC. FINANCIEROS

"Bajo protesta de decir verdad declaramos que los Estados Financieros y sus notas, son razonablemente correctos y son responsabilidad del emisor"

INSTITUTO TAMAULIPECO DE EDUCACION PARA ADULTOS
NOTAS A LOS ESTADOS CONTABLES
AL 31 DE MARZO DEL 2025



Tamaulipas

Instituto Tamaulipeco de
Educación para Adultos
Dirección General
Emiliano P. Hefarrete Norte
N° 333 Zona Centro C.P. 87000

Notas a los Estados Financieros

c) NOTAS DE MEMORIA (Cuentas de Orden)

Cuentas de Orden Contables y Presupuestarias:

Cuentas contables

| | | |
|---------|---|---------------|
| 7.1.0.0 | Valores (no aplica) | \$ 0 |
| 7.2.0.0 | Emisión de obligaciones | \$ 22,117 |
| 7.3.0.0 | Avales y garantías (no aplica) | \$ 0 |
| 7.4.0.0 | Juicios | \$ 21,757,292 |
| 7.5.0.0 | Inversión mediante proyectos para prestación de servicios (PPS) y similares (no aplica) | \$ 0 |
| 7.6.0.0 | Bienes en concesionados o en comodato | \$ 22,902,204 |

Presupuestarias:

| Cuentas de Orden Presupuestarias de Ingresos | | |
|--|--|----------------|
| Cuenta | Concepto | Importe |
| 8.1.1. | Ley de Ingresos Estimada | \$ 209,010,681 |
| 8.1.2. | Ley de Ingresos por Ejecutar | \$ 159,755,061 |
| 8.1.3. | Modificaciones a la Ley de Ingresos Estimada | \$ 2,000,287 |
| 8.1.4. | Ley de Ingresos Devengada | \$ 51,255,906 |
| 8.1.5. | Ley de Ingresos Recaudada | \$ 51,255,906 |

"Bajo protesta de decir verdad declaramos que los Estados Financieros y sus notas, son razonablemente correctos y son responsabilidad del emisor"



Tamaulipas

Instituto Tamaulipeco de
Educación para Adultos
Dirección General
Emiliano P. Nafarrete Norte
N° 333 Zona Centro C.P. 87000

INSTITUTO TAMAULIPECO DE EDUCACION PARA ADULTOS
NOTAS A LOS ESTADOS CONTABLES
AL 31 DE MARZO DEL 2025

| Cuentas de Orden Presupuestarias de Egresos | | |
|---|--|----------------|
| Cuenta | Concepto | Importe |
| 8.2.1. | Presupuesto de Egresos Aprobado | \$ 209,010,681 |
| 8.2.2. | Presupuesto de Egresos por Ejercer | \$ 73,189,338 |
| 8.2.3. | Modificaciones al Presupuesto de Egresos por Ejercer | \$ 2,000,000 |
| 8.2.4. | Presupuesto de Egresos Comprometido | \$ 137,821,342 |
| 8.2.5. | Presupuesto de Egresos Devengado | \$ 38,201,181 |
| 8.2.6. | Presupuesto de Egresos Ejercido | \$ 38,201,181 |
| 8.2.7. | Presupuesto de Egresos Pagado | \$ 37,897,186 |

Bajo protesta de decir verdad declaramos que los Estados Financieros y sus Notas, son razonablemente correctos y son responsabilidad del emisor

LIC. GLORIA GUADALUPE GONZALEZ GONZALEZ
DIRECTORA GENERAL

LIC. JEIMI FABIOLA RAMIREZ MARTINEZ
DIRECTORA DE ADMINISTRACIÓN

C.P. MACARENA MUÑOZ JARAMILLO
JEFA DEL DEPTO. DE REC. FINANCIEROS

"Bajo protesta de decir verdad declaramos que los Estados Financieros y sus notas, son razonablemente correctos y son responsabilidad del emisor"