

INSTITUTO TAMAULIPECO DE EDUCACION PARA ADULTOS
NOTAS A LOS ESTADOS CONTABLES
AL 31 DE DICIEMBRE DEL 2024

NOTAS A LOS ESTADOS FINANCIEROS

a) NOTAS DE DESGLOSE

I) NOTAS AL ESTADO DE SITUACIÓN FINANCIERA

Activo

Efectivo y Equivalentes \$ 14,493,287

\$ 14,316,002 Importe que corresponde a disponible en libros de las cuentas bancarias de este instituto

Santander	\$ 14,316,002
-----------	---------------

\$ 177,285 Importe que corresponde a depósitos entregados en garantía de:

Arrendatarios de inmuebles y CFE	\$ 83,040
Cheques para pago de medios de subsistencia	\$ 94,245
TOTAL	\$ 177,285

Derechos a recibir Efectivo y Equivalentes \$ 994,401

Deudores diversos: \$ 994,401

ISR Anual a cargo del trabajador federal 2019	\$ 79
Gastos varios federales	\$ 36,540
Gastos varios estatales	\$ 945,306
Gastos varios ramo 28	\$ 12,476
TOTAL	\$ 994,401

Derechos a recibir Bienes o Servicios \$ 0

Bienes Disponibles para su Transformación o Consumo (no aplica)

"Bajo protesta de decir verdad declaramos que los Estados Financieros y sus notas, son razonablemente correctos y son responsabilidad del emisor"



Tamaulipas
Instituto Tamaulipeco de
Educación para Adultos
Dirección General
Emiliano P. Nafarrate Norte
N° 333 Zona Centro C.P. 87000

INSTITUTO TAMAULIPECO DE EDUCACION PARA ADULTOS
NOTAS A LOS ESTADOS CONTABLES
AL 31 DE DICIEMBRE DEL 2024

Inversiones Financieras (no aplica)

Bienes Muebles, Inmuebles e Intangibles se conforma de la siguiente manera:

Concepto	Importe	Depreciación acumulada	Depreciación del periodo	porcentaje %
Mobiliario y eq. de oficina 2006 10% anual (10 años)	\$ 5,990	\$ 0	\$ 50	10
Eq. De computo 2004 donación 33.33% (3 años)	\$ 13,597	\$ 0	\$ 378	33.33
Equipo de comunicación donción 2004 33.33% (3 años)	\$ 5,965	\$ 0	\$ 166	33.33
Automoviles y eq. 2004 donación 20% (5 años)	\$ 93,138	\$ 0	\$ 1,553	20
Automoviles y eq. 2001 20% (5 años)	\$ 81,050	\$ 3,500	\$ 1,293	20
Automoviles y eq. 2003 20% (5 años)	\$ 15,200	\$ 15,200	0	20
Automoviles y eq. 2005 20% (5 años)	\$ 799,153	\$ 678,000	\$ 2,019	20
Automoviles y eq. 2007 20% (5 años)	\$ 268,253	\$ 39,000	\$ 3,821	20
Automoviles y eq. 2007 20% (5 años)	\$ 2,067,721	\$ 759,000	\$ 21,805	20
Automoviles y eq. 2012 20% (5 años)	\$ 1,037,317	\$ 0	\$ 17,289	20
Automoviles y eq. 2014 20% (5 años)	\$ 353,838	\$ 0	\$ 5,900	20
Automoviles y eq. 2016 donación 20% (5 años)	\$ 579,100	\$ 579,100	\$ 0	20
Automoviles y eq. 2024 20% (5 años)	\$ 819,890	\$ 0	\$ 27,260	20
Total de Activo	\$ 6,137,762	\$ 2,073,800	\$ 81,534	
software	\$ 79,000	\$ 79,000		
Total de depreciación acumulada a 2024		\$ 2,152,800	\$ 42,822	

Estimaciones y deterioros (no aplica)

Otros Activos (no aplica)

Pasivo: \$ 15,088,722

Importe que corresponde a:

Servicios personales	\$ 384,223
Proveedores por pagar	\$ 10,367,426
Transferencias otorgadas por pagar a corto plazo	\$ 0
Retenciones y contribuciones por pagar	\$ 4,325,076
Otras cuentas por pagar a corto plazo	\$ 11,997
TOTAL	\$ 15,088,722

"Bajo protesta de decir verdad declaramos que los Estados Financieros y sus notas, son razonablemente correctos y son responsabilidad del emisor"



Tamaulipas
Instituto Tamaulipeco de
Educación para Adultos
Dirección General
Emiliano P. Nafarrete Noriega
Nº 333 Zona Centro C.P. 87000

INSTITUTO TAMAULIPECO DE EDUCACION PARA ADULTOS
NOTAS A LOS ESTADOS CONTABLES
AL 31 DE DICIEMBRE DEL 2024

II) NOTAS AL ESTADO DE ACTIVIDADES

Ingresos de Gestión

Participaciones, aportaciones, transferencias, asignaciones, subsidios y otras ayudas \$ 211,495,280

Transferencias federal ramo 33	\$ 100,154,946
Transferencias estatales	\$ 7,853,063
Convenio Ramo XI	\$ 11,168,660
Transferencias del ramo 28	\$ 90,757,375
Gasto no regularizable	\$ 243,433
Servicios generales XXIV jornadas culturales y recreativas	\$ 499,913
Bienes muebles, inmuebles e intangibles	\$ 817,890
TOTAL	\$ 211,495,280

Otros ingresos y beneficios \$ 8,681

Rendimiento bancario estatal recursos propios	\$ 1,606
Rendimiento bancario estatal ramo 28	\$ 5,310
Ingresos varios federales	\$ 1,720
Ingresos varios estatal	\$ 24
Ingresos varios ramo 28	\$ 21
TOTAL	\$ 8,681

Nota: se realizó una reducción presupuestal a la ley de ingresos en el mes de diciembre del 2024, derivado del recurso no devengado; mismos que fueron reintegrados directamente a la TESOFE por un monto de \$ 7,600,721

"Bajo protesta de decir verdad declaramos que los Estados Financieros y sus notas, son razonablemente correctos y son responsabilidad del emisor"

INSTITUTO TAMAULIPECO DE EDUCACION PARA ADULTOS
NOTAS A LOS ESTADOS CONTABLES
AL 31 DE DICIEMBRE DEL 2024

Recurso no devengado al 31 de diciembre de origen federal, ramo 33	\$ 7,598,845
Recurso por concepto de rendimientos financieros generados en la cuenta aperturada en la Secretaría de Finanzas, del ramo 33	\$ 1,863
Recurso federal convenio ramo XI no devengado al 31 de diciembre	\$ 13
Total	\$ 7,600,721

Se realizó un reintegro directamente a la TESOFE por concepto de rendimientos financieros generados en la cuenta de este instituto de origen federal ramo 33 por un importe de \$ 259,460

Gastos y Otras Pérdidas \$ 210,502,135

A continuación, se desglosa el gasto total en el Presupuesto Federal Ramo 33, Presupuesto Federal Ramo 11 y Presupuesto Estatal en los siguientes capítulos:

Capítulo	Origen	Importe
1000 Servicios Personales	Federal Ramo 33	\$ 64,153,959
1000 Servicios Personales	Estatal	\$ 84,591,971
Total		\$ 148,745,930

Capítulo	Origen	Importe
2000 Materiales y Suministros	Federal Ramo 33	\$ 4,669,919
2000 Materiales y Suministros	Estatal	\$ 1,725,620
Total		\$ 6,395,539

Capítulo	Origen	Importe
3000 Servicios Generales	Federal Ramo 33	\$ 13,648,408
3000 Servicios Generales	Estatal	\$ 7,186,197
Total		\$ 20,834,605

"Bajo protesta de decir verdad declaramos que los Estados Financieros y sus notas, son razonablemente correctos y son responsabilidad del emisor"

INSTITUTO TAMAULIPECO DE EDUCACION PARA ADULTOS
NOTAS A LOS ESTADOS CONTABLES
AL 31 DE DICIEMBRE DEL 2024

Capítulo	Origen	Importe
4000 Transferencias, Asignaciones, Subsidios y Otros.	Federal Ramo 33	\$ 13,145,910
4000 Transferencias, Asignaciones, Subsidios y Otros.	Federal Ramo 11	\$ 17,682,660
4000 Transferencias, Asignaciones, Subsidios y Otros.	Estatad	\$ 5,592,990
Total		\$ 34,444,310

Otros Gastos y Pérdidas Extraordinarias	Importe
Estimaciones, Depreciaciones, Deterioros, Obsolencias y Amortizaciones	\$ 81,534
Otros Gastos	\$ 217
Total	\$ 81,751

Dando un total global en todos los capítulos de \$ 210,502,135

III) NOTAS AL ESTADO DE VARIACIÓN EN LA HACIENDA PÚBLICA

\$ 3,891,484 Importe que corresponde a traspaso de resultado del ejercicio 2023

IV) NOTAS AL ESTADO DE FLUJOS DE EFECTIVO

Efectivo y equivalentes

- El análisis de los saldos inicial y final, del Estado de Flujo de Efectivo en la cuenta de efectivo y equivalentes:

	2024	2023
Efectivo en Bancos -Tesorería	0	0
Efectivo en Bancos- Dependencias	\$ 14,316,002	\$ 15,060,313
Inversiones temporales (hasta 3 meses)	0	0
Fondos con afectación específica	0	0
Depósitos de fondos de terceros y otros	\$ 177,285	\$ 177,285
Total de Efectivo y Equivalentes	\$ 14,493,287	\$ 15,237,599

"Bajo protesta de decir verdad declaramos que los Estados Financieros y sus notas, son razonablemente correctos y son responsabilidad del emisor"



Tamaulipas

Instituto Tamaulipeco de
Educación para Adultos
Dirección General
Emiliano P. Nolasco Norte
N° 333 Zona Centro C.P. 87000

INSTITUTO TAMAULIPECO DE EDUCACION PARA ADULTOS
NOTAS A LOS ESTADOS CONTABLES
AL 31 DE DICIEMBRE DEL 2024

Nota: La variación de 1 peso en 2023; se debe al redondeo por centavos.

2. Adquisiciones de bienes muebles e inmuebles con su monto global y porcentaje que se aplicó en el presupuesto Federal o Estatal según sea el caso:

Adquisiciones de Actividades de Inversión efectivamente pagadas		
Concepto	2024	2023
Bienes Inmuebles, Infraestructura y Construcciones en Proceso	0	0
Terrenos	0	0
Viviendas	0	0
Edificios no Habitacionales	0	0
Infraestructura	0	0
Construcciones en Proceso de Bienes de Dominio Público	0	0
Construcciones en Proceso de Bienes Propios	0	0
Otros Bienes Inmuebles	0	0
Bienes Muebles	\$ 817,890	0
Mobiliario y Equipo de Administración	0	0
Mobiliario y Equipo Educacional y Recreativo	0	0
Equipo e Instrumental Médico y de Laboratorio	0	0
Vehículos y Equipo de Transporte	\$ 817,890	0
Equipo de Defensa y Seguridad	0	0
Maquinaria, Otros Equipos y Herramientas	0	0
Colecciones, Obras de Arte y Objetos Valiosos	0	0
Activos Biológicos	0	0
Otras Inversiones	0	0
Total	\$ 817,890	0

"Bajo protesta de decir verdad declaramos que los Estados Financieros y sus notas, son razonablemente correctos y son responsabilidad del emisor"



Tamaulipas
Instituto Tamaulipeco de
Educación para Adultos
Dirección General
Emiliano P. Nafarrete Norte
N° 333 Zona Centro C.P. 87000

INSTITUTO TAMAULIPECO DE EDUCACION PARA ADULTOS
NOTAS A LOS ESTADOS CONTABLES
AL 31 DE DICIEMBRE DEL 2024

3.- Conciliación de los Flujos de Efectivo Netos de las Actividades de Operación y la cuenta de Ahorro/Desahorro antes de Rubros Extraordinarios:

	2024	2023
Resultados del Ejercicio Ahorro/Desahorro	\$ 183,936	\$ -154,895
Movimientos de partidas (o rubros) que no afectan al efectivo.	0	0
Depreciación	(81,534)	(42,822)
Amortización	0	0
Incrementos en las provisiones	0	0
Incremento en inversiones producido por revaluación	(0)	(0)
Ganancia/pérdida en venta de bienes muebles, inmuebles e intangibles	(0)	(0)
Incremento en cuentas por cobrar	(0)	(0)
Flujos de Efectivo Netos de las Actividades de Operación	\$ 265,470	\$ -112,073

"Bajo protesta de decir verdad declaramos que los Estados Financieros y sus notas, son razonablemente correctos y son responsabilidad del emisor"

INSTITUTO TAMAULIPECO DE EDUCACION PARA ADULTOS
NOTAS A LOS ESTADOS CONTABLES
AL 31 DE DICIEMBRE DEL 2024

V) CONCILIACIÓN ENTRE LOS INGRESOS PRESUPUESTARIOS Y CONTABLES, ASÍ COMO ENTRE LOS EGRESOS PRESUPUESTARIOS Y LOS GASTOS CONTABLES:

INSTITUTO TAMAULIPECO DE EDUCACION PARA ADULTOS
Conciliación entre los Ingresos Presupuestarios y Contables
Correspondiente del 1 de Enero al 31 de Diciembre del 2024
(Cifras en pesos)

1.- Ingresos Presupuestarios	\$ 211,495,280
------------------------------	----------------

2.- Más ingresos contables no presupuestarios	\$ 8,681
2.1 Ingresos Financieros	\$ 6,916
2.2 Incremento por variación de inventarios.	0
2.3 Disminución del exceso de estimaciones por pérdidas ó deterioro u obsolescencia	0
2.4 Disminución del exceso de provisiones	0
2.5 Otros Ingresos y beneficios varios	\$ 1,765
2.6 Otros ingresos contables no presupuestarios	0

3.- Menos ingresos presupuestarios no contables.	\$ 0
3.1 Aprovechamientos Patrimoniales	0
3.2 Ingresos Derivados de Financiamientos	0
3.3 Otros ingresos presupuestarios no contables	0

4.- Total de Ingresos Contables	\$ 211,503,961
---------------------------------	----------------

"Bajo protesta de decir verdad declaramos que los Estados Financieros y sus notas, son razonablemente correctos y son responsabilidad del emisor"

INSTITUTO TAMAULIPECO DE EDUCACION PARA ADULTOS
NOTAS A LOS ESTADOS CONTABLES
AL 31 DE DICIEMBRE DEL 2024

INSTITUTO TAMAULIPECO DE EDUCACION PARA ADULTOS
Conciliación entre los Egresos Presupuestarios y los Gastos Contables
Correspondiente del 1 de Enero al 31 de Diciembre del 2024
(Cifras en pesos)

1.- Total de Egresos Presupuestarios	\$ 211,238,274
2.- Menos egresos presupuestarios no contables	0
2.1 Materias Primas y Materiales de Producción y Comercialización.	0
2.2 Materiales y Suministros	0
2.3 Mobiliario y Equipo de Administración	0
2.4 Mobiliario y Equipo Educacional y Recreativo	0
2.5 Equipo e Instrumental Médico y de Laboratorio	0
2.6 Vehículos y Equipo de Transporte	0
2.7 Equipo de Defensa y Seguridad	0
2.8 Maquinaria, Otros Equipos y Herramientas	0
2.9 Activos Biológicos	0
2.10 Bienes Inmuebles	\$ 817,890
2.11 Activos Intangibles	0
2.12 Obra Pública en Bienes de Dominio Público	0
2.13 Obra Pública en Bienes Propios	0
2.14 Acciones y Participaciones de Capital	0
2.15 Compra de Títulos y Valores	0
2.16 Concesión de Préstamos	0
2.17 Inversiones en Fideicomisos. Mandatos y Otros Análogos	0
2.18 Provisiones para Contingencias y Otras Erogaciones Especiales	0
2.19 Amortización de la Deuda Pública	0
2.20 Adeudos de Ejercicios Fiscales Anteriores (ADEFAS)	0
2.21 Otros Egresos Presupuestales No Contables	0

Tamaulipas
Instituto Tamaulipeco de
Educación para Adultos
Dirección General
Emiliano P. Nafarrete Marte
N° 333 Zona Centro C.P. 87000

"Bajo protesta de decir verdad declaramos que los Estados Financieros y sus notas, son razonablemente correctos y son responsabilidad del emisor"

INSTITUTO TAMAULIPECO DE EDUCACION PARA ADULTOS
NOTAS A LOS ESTADOS CONTABLES
AL 31 DE DICIEMBRE DEL 2024

3. Más Gasto Contables No Presupuestales			\$ 81,751
3.1	Estimaciones, Depreciaciones y Deterioros, Obsolescencia y Amortizaciones		\$ 81,534
3.2	Provisiones		0
3.3	Disminución de Inventarios		0
3.4	Aumento por Insuficiencia de Estimaciones por Pérdida o Deterioro u Obsolescencia		0
3.5	Aumento por Insuficiencia de Provisiones		0
3.6	Otros Gastos		0
3.7	Otros Gastos Contables No Presupuestales		\$ 217
4. Total de Gastos Contables			\$ 210,502,135

Bajo protesta de decir verdad declaramos que los Estados Financieros y sus Notas, son razonablemente correctos y son responsabilidad del emisor

LIC. GLORIA GUADALUPE GONZALEZ GONZALEZ
DIRECTORA GENERAL

LIC. JEIMI FABIOLA RAMIREZ MARTINEZ
DIRECTORA DE ADMINISTRACIÓN

C.P. MACARENA MUÑOZ JARAMILLO
JEFA DEL DEPTO. DE REC. FINANCIEROS

Tamaulipas
Instituto Tamaulipeco de
Educación para Adultos
Dirección General
Emiliano P. Nafarrete Norte
N° 333 Zona Centro C.P. 87000

"Bajo protesta de decir verdad declaramos que los Estados Financieros y sus notas, son razonablemente correctos y son responsabilidad del emisor"

INSTITUTO TAMAULIPECO DE EDUCACION PARA ADULTOS
NOTAS A LOS ESTADOS CONTABLES
AL 31 DE DICIEMBRE DEL 2024

b) NOTAS DE MEMORIA (CUENTAS DE ORDEN)

Cuentas de Orden Contables y Presupuestarias:

Cuentas contables

7.1.0.0	Valores (no aplica)	\$ 0
7.2.0.0	Emisión de obligaciones	\$ 22,117
7.3.0.0	Avaes y garantías	\$ 0
7.4.0.0	Juicios	\$ 21,757,292
7.5.0.0	Inversión mediante proyectos para prestación de servicios (PPS) y similares (no aplica)	\$ 0
7.6.0.0	Bienes en concesionados o en comodato	\$ 22,902,204

Cuentas presupuestales de ingresos

8.1.1.0	Ley de ingresos estimada	\$ 210,740,767
8.1.2.0	Ley de ingresos por ejecutar	\$ 0
8.1.2.0	Modificaciones a la ley de ingresos	\$ 754,513
8.1.4.0	Ley de ingresos devengada	\$ 211,495,280
8.1.5.0	Ley de ingresos recaudada	\$ 211,495,280

Cuentas presupuestales de egresos

8.2.1.0	Presupuesto de egresos aprobado	\$ 210,740,767
8.2.2.0	Presupuesto de egresos por ejercer	\$ 281,691
8.2.3.0	Modificaciones al presupuesto de egresos aprobado	\$ 779,197
8.2.4.0	Presupuesto de egresos comprometido	\$ 211,238,274
8.2.5.0	Presupuesto de egresos devengado	\$ 211,238,274
8.2.6.0	Presupuesto de egresos ejercido	\$ 211,238,274
8.2.7.0	Presupuesto de egresos pagado	\$ 208,351,707

Bajo protesta de decir verdad declaramos que los Estados Financieros y sus Notas, son razonablemente correctos y son responsabilidad del emisor

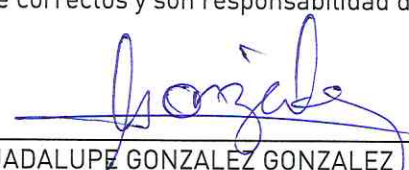
LIC. GLORIA GUADALUPE GONZALEZ GONZALEZ
DIRECTORA GENERAL

LIC. JEIMI FABIOLA RAMIREZ MARTINEZ
DIRECTORA DE ADMINISTRACIÓN

C.P. MACARENA MUÑOZ JARAMILLO
JEFA DEL DEPTO. DE REC. FINANCIEROS

Tamaulipas
Instituto Tamaulipeco de
Educación para Adultos
Dirección General
Emiliano P. Nafarrete Norte
N° 333 Zona Centro C.P. 87000

"Bajo protesta de decir verdad declaramos que los Estados Financieros y sus notas, son razonablemente correctos y son responsabilidad del emisor"

INSTITUTO TAMAULIPECO DE EDUCACION PARA ADULTOS
NOTAS A LOS ESTADOS CONTABLES
AL 31 DE DICIEMBRE DEL 2024

c) NOTAS DE GESTIÓN ADMINISTRATIVA

1. Introducción

Los estados financieros de este ente público, provee de información financiera a los principales usuarios de la misma, al congreso y a los ciudadanos.

El objetivo del presente documento es la revelación del contexto y de los aspectos económicos-financieros más relevantes que influyeron en las decisiones del periodo y que deberán ser considerados en la elaboración de los estados financieros para la mayor comprensión de los mismos y sus particularidades.

De esta manera, se informa y explica la respuesta del gobierno a las condiciones relacionadas con la información financiera de cada periodo de gestión; además, de exponer aquellas políticas que podrían afectar la toma de decisiones en periodos posteriores.

2. PANORAMA ECONÓMICO Y FINANCIERO

Al mes de diciembre se ejerció el presupuesto autorizado federal ramo 33 para el ejercicio 2024 y los recursos calendarizados asignados por mes se recibieron al 100%.

En lo que respecta al presupuesto autorizado para el convenio específico de colaboración Programa Educación para Adultos, vía ramo 11, se ha ministrado a este Instituto un importe de \$ 11,168,673, de los cuales \$13 fueron reintegrados a la TESOFE.

Se realizó una reducción presupuestal en el origen ramo 11 según oficio DPAyE/207/2025 por un importe de \$3,182,766.

Cabe hacer mención, que en el presupuesto estatal se realizó una reducción presupuestal por concepto de recurso no ministrado en los capítulos 1000, 2000, 3000 y 4000 por los importes que a continuación se detallan:

Capitulo	Importe
1000	\$855,726
3000	\$175,326
4000	176
5000	150,010
Total global	1,181,238



Tamaulipas
Instituto Tamaulipeco de
Educación para Adultos
Dirección General
Emiliano P. Natarrete Norte
N° 333 Zona Centro C.P. 87000

"Bajo protesta de decir verdad declaramos que los Estados Financieros y sus notas, son razonablemente correctos y son responsabilidad del emisor"

INSTITUTO TAMAULIPECO DE EDUCACION PARA ADULTOS
NOTAS A LOS ESTADOS CONTABLES
AL 31 DE DICIEMBRE DEL 2024

Se realizó una reducción presupuestal en la Ley de Ingresos y el Presupuesto de Egresos de origen Federal Ramo 33 en el mes de diciembre del 2024, derivado del recurso no devengado de los capítulos 1000, 2000 y 3000 por concepto de Presupuesto Autorizado y rendimientos financieros por los importes que se detallan a continuación:

Capítulos	Reducción	
	Presupuesto de Egresos	Ley de Ingresos
1000	7,588,023	7,588,023
2000	2,300	2,300
3000	8,522	8,522
Rendimientos Financieros	0.00	1,862
Total	7,598,845	7,600,707

Así mismo, el ahorro al cierre del mes de diciembre de 2024, que registra el estado de actividades es de \$183,936 [Ciento ochenta y tres mil novecientos treinta y seis pesos 00/100 M.N.]. Las economías registradas en los presupuestos federal ramo 33, ramo 11, subsidio estatal de 31 de diciembre de 2024 son de acuerdo al siguiente detalle:

- En el presupuesto federal ramo 33, se tiene una economía de \$0 al 31 de diciembre de 2024.
- En el presupuesto federal ramo 11, se registró una economía de \$0 al 31 de diciembre de 2024.
- En el presupuesto estatal el importe de \$257,006 corresponde a la economía al 31 de diciembre de 2024.

Presentándose el resultado de la siguiente manera del estado de actividades:

• Federal Ramo 33	\$	0
• Federal Ramo 11	\$	0
• Estatal	\$	257,005
• (-) Remanentes de Ejercicios Anteriores	\$	0
• (-) O. Gastos	\$	81,751
• (+) O. Ingresos	\$	8,681
 • Ahorro/desahorro	 \$	 183,935



Tamaulipas
Instituto Tamaulipeco de
Educación para Adultos
Dirección General
Emiliano P. Nolasco Norte
N° 333 Zona Centro C.P. 87000

"Bajo protesta de decir verdad declaramos que los Estados Financieros y sus notas, son razonablemente correctos y son responsabilidad del emisor"



Tamaulipas

Instituto Tamaulipeco de
Educación para Adultos
Dirección General
Carretera a Saltillo, km. 1.5
C.P. 27000

INSTITUTO TAMAULIPECO DE EDUCACION PARA ADULTOS
NOTAS A LOS ESTADOS CONTABLES
AL 31 DE DICIEMBRE DEL 2024

3. Autorización e Historia

Fecha de creación del instituto: el Instituto Tamaulipeco de Educación Para Adultos, fue creado por decreto gubernamental publicado en el Periódico Oficial del Estado Tamaulipas en tomo CXXV de fecha 1º de Abril de 2000 P.O No. 27 página 3, el cual se a reformado en Periódico Oficial del Estado Tamaulipas en tomo CXXVI de fecha 17 de Octubre del 2001 P.O No. 125 página 7, tomo CXXVII de fecha 5 de Noviembre del 2002 P.O. No. 133 página 8, tomo CXXXVIII de fecha 7 de Febrero del 2013 Anexo al No. 18 página 8.

4. Organización y Objeto Social

Es un organismo público descentralizado de la administración pública estatal con personalidad jurídica y patrimonio propio dependiente sectorial de la secretaria de educación, que tiene por objeto promover, organizar e impartir educación básica para adultos, promover y proporcionar servicios de alfabetización, educación primaria, secundaria y comunitaria para adultos.

Las relaciones laborales se rigen en los términos de la legislación vigente en la materia, en las disposiciones legales aplicables reglamentarias del apartado A del artículo 123 de la Constitución Política de los Estados Unidos Mexicanos y en el convenio de coordinación para descentralización de los servidores de educación para adultos del estado de Tamaulipas.

El tipo de contribuciones que está obligado a pagar o retener este instituto son:

- Presentar la declaración y pago provisional de retenciones de impuesto sobre la renta (ISR) por sueldos y salarios.
- Presentar la declaración anual de impuesto sobre la renta (ISR) donde informe sobre los pagos y retenciones de servicios profesionales (personas morales)
- Presentar la declaración de impuesto sobre la renta (ISR) donde informe sobre las retenciones efectuadas por pagos de renta de bienes muebles.
- Presentar la declaración anual donde informe sobre las retenciones de trabajadores que recibieron sueldos y salarios y trabajadores asimilables a salarios.

"Bajo protesta de decir verdad declaramos que los Estados Financieros y sus notas, son razonablemente correctos y son responsabilidad del emisor"



INSTITUTO TAMAULIPECO DE EDUCACION PARA ADULTOS
NOTAS A LOS ESTADOS CONTABLES
AL 31 DE DICIEMBRE DEL 2024

- Presentar la declaración y pago provisional mensual de impuesto sobre la renta (ISR) por las retenciones realizadas a los trabajadores asimilados a salarios.
- Presentar la declaración y pago provisional mensual de impuesto sobre la renta (ISR) por las retenciones realizadas por servicios profesionales.
- Presentar la declaración y pago provisional mensual de impuesto sobre la renta (ISR) por las retenciones realizadas por el pago de rentas de bienes muebles.
- Presentar la declaración informativa anual de subsidio para el empleo.

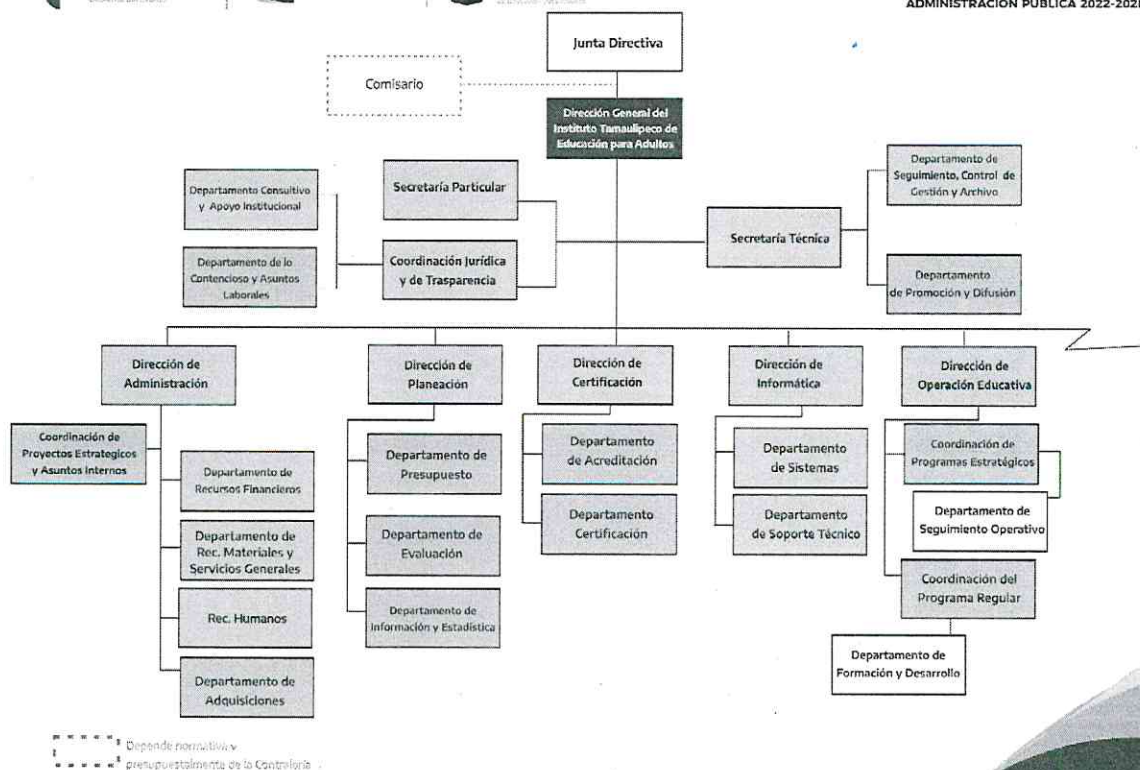

ACTUALIZADO 2024

"Bajo protesta de decir verdad declaramos que los Estados Financieros y sus notas, son razonablemente correctos y son responsabilidad del emisor"

INSTITUTO TAMAULIPECO DE EDUCACION PARA ADULTOS
NOTAS A LOS ESTADOS CONTABLES
AL 31 DE DICIEMBRE DEL 2024



Tamaulipas
Instituto Tamaulipeco de
Educación para Adultos
Dirección General
Emiliano P. Nafarrete Norte
N° 333 Zona Centro C.P. 87000

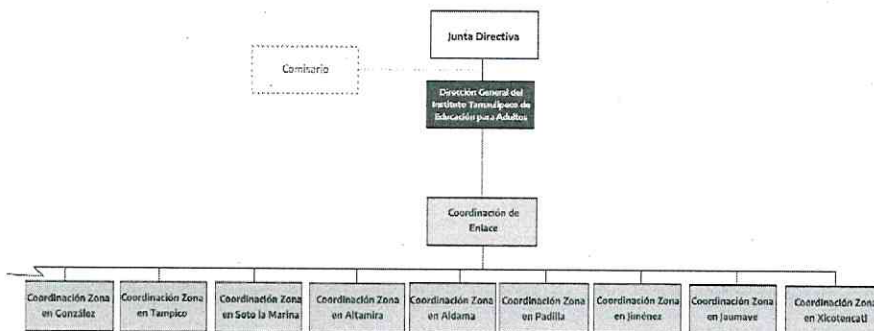
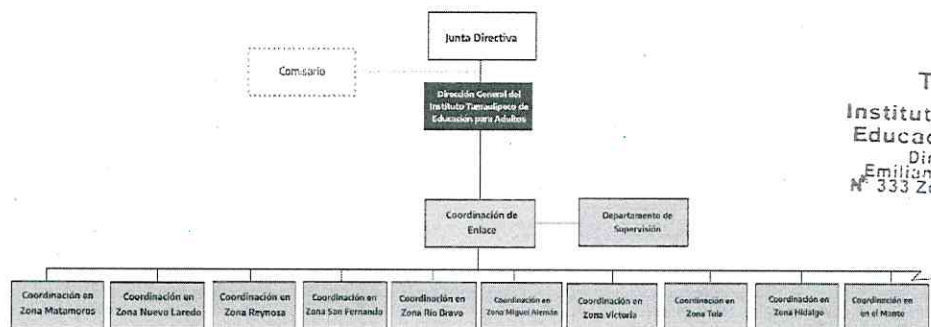

"Bajo protesta de decir verdad declaramos que los Estados Financieros y sus notas, son razonablemente correctos y son responsabilidad del emisor"

INSTITUTO TAMAULIPECO DE EDUCACION PARA ADULTOS
NOTAS A LOS ESTADOS CONTABLES
AL 31 DE DICIEMBRE DEL 2024

5. Bases de Preparación de los Estados Financieros

Los estados financieros fueron preparados de acuerdo con las disposiciones que emanan de la Ley General de Contabilidad Gubernamental (LGCG) y lineamientos del CONAC

6. Políticas de Contabilidad Significativas

El sistema y método de inventarios es a valor factura

7. Posición en moneda extranjera y protección por riesgo cambiario (no aplica)

8. Reporte Analítico del Activo

La vida útil o porcentajes de depreciación, deterioro o amortización utilizados en los diferentes tipos de activos, son de acuerdo a los lineamientos del Consejo de Armonización Contable (CONAC).

9. Fideicomisos, mandatos y análogos (no aplica)

10. Reporte de recaudación \$ 211,495,280

Transferencias federal ramo 33	\$ 100,154,946
Transferencias estatales	\$ 7,853,063
Convenio Ramo XI	\$ 11,168,660
Transferencias del ramo 28	\$ 90,757,375
Gasto no regularizable	\$ 243,433
Servicios generales XXIV jornadas culturales y recreativas	\$ 499,913
Bienes muebles, inmuebles e intangibles	\$ 817,890
TOTAL	\$ 211,495,280

Nota: se realizó una reducción presupuestal a la ley de ingresos en el mes de diciembre del 2024, derivado del recurso no devengado; mismos que fueron reintegrados directamente a la TESOFE por un monto de \$ 7,600,721

"Bajo protesta de decir verdad declaramos que los Estados Financieros y sus notas, son razonablemente correctos y son responsabilidad del emisor"



Tamaulipas
Instituto Tamaulipeco de
Educación para Adultos
Dirección General
Emiliano P. Nafarrete, Norte
N° 333 Zona Centro C.P. 87000

INSTITUTO TAMAULIPECO DE EDUCACION PARA ADULTOS
NOTAS A LOS ESTADOS CONTABLES
AL 31 DE DICIEMBRE DEL 2024

Recurso no devengado al 31 de diciembre de origen federal, ramo 33	\$ 7,598,845
Recurso por concepto de rendimientos financieros generados en la cuenta aperturada en la Secretaría de Finanzas, del ramo 33	\$ 1,863
Recurso federal convenio ramo XI no devengado al 31 de diciembre	\$ 13
Total	\$ 7,600,721

Se realizó un reintegro directamente a la TESOFE por concepto de rendimientos financieros generados en la cuenta de este instituto de origen federal ramo 33 por un importe de \$ 259,460

11. Información sobre la deuda y el reporte analítico de la deuda (no aplica)

12. Calificaciones otorgadas (no aplica)

13. Proceso de Mejora

- La elaboración del anteproyecto del presupuesto federal y estatal incluirá criterios de austeridad, racionalidad, equidad y transparencia que la normatividad vigente señale.
- Considerar la inflación y las nuevas necesidades que se generen en las áreas de la dirección general.
- Las partidas presupuestales que se utilicen deberán de ser las contenidas en el clasificador por el objeto del gasto vigente.
- Las estimaciones del anteproyecto de presupuesto se calcularán en moneda nacional, presentándose las cifras en pesos.
- La planeación de metas y presupuesto dependerá de lo autorizado por el Instituto Nacional Para la Educación de los Adultos (INEA) y la Secretaría de Finanzas del Gobierno del Estado.



Tamaulipas
Instituto Tamaulipeco de
Educación para Adultos
Dirección General
Emiliano P. Nafarrete Norte
N° 333 Zona Centro C.P. 87000

"Bajo protesta de decir verdad declaramos que los Estados Financieros y sus notas, son razonablemente correctos y son responsabilidad del emisor"

INSTITUTO TAMAULIPECO DE EDUCACION PARA ADULTOS
NOTAS A LOS ESTADOS CONTABLES
AL 31 DE DICIEMBRE DEL 2024

- Aplicar la metodología establecida por Instituto Nacional Para la Educación de los Adultos (INEA) para la elaboración del programa anual.
- Se aplicarán únicamente los presupuestos autorizados del ejercicio actual, para el trámite de los recursos económicos estatales y federales.
- Se aplicarán solamente las partidas presupuestales autorizadas tanto en el presupuesto estatal como en el federal.
- Los registros que forman parte de los estados financieros deberán estar soportados y firmados por las autoridades del instituto.
- Las variaciones importantes deberán ser informadas en notas aclaratorias a los mismos.
- Los documentos de ingresos y egresos que corresponde a los presupuestos autorizados deberán estar debidamente firmados y autorizados por la junta directiva.

14. Información por segmentos (no aplica)

15. Eventos Posteriores al Cierre

16. Partes Relacionadas



Tamaulipas
Instituto Tamaulipeco de
Educación para Adultos
Dirección General
Emiliano P. Nafarrete Neri
Plaza de la Cultura y el Deporte

Se establece que no existen partes relacionadas que pudieran ejercer influencia significativa sobre la toma de decisiones financieras y operativas

Bajo protesta de decir verdad declaramos que los Estados Financieros y sus Notas, son razonablemente correctos y son responsabilidad del emisor



LIC. GLORIA GUADALUPE GONZALEZ GONZALEZ
DIRECTORA GENERAL



LIC. JEIMI FABIOLA RAMIREZ MARTINEZ
DIRECTORA DE ADMINISTRACIÓN



C.P. MACARENA MUÑOZ JARAMILLO
JEFA DEL DEPTO. DE REC. FINANCIEROS

"Bajo protesta de decir verdad declaramos que los Estados Financieros y sus notas, son razonablemente correctos y son responsabilidad del emisor"