



Anexo 3.1 Formato de Presupuesto General de cada Programa Presupuestario
Concentrado de los formatos 3.2.1 y 3.3.1

Programa: (*) 2550542 E 080
SERVICIOS DE EDUCACIÓN PARA ADULTOS
Unidades Responsables: Estatal
INSTITUTO TAMAULIPECO DE EDUCACIÓN PARA ADULTOS

| Ramo / Unidad Responsable | | Fondo | Estructura Programática | | Proyecto | Importe Anual | Calendario 2025 | | | | | | | | | | | |
|---------------------------|---|------------|-------------------------|-------------------------------------|------------|----------------|-----------------|--------------|--------------|---------------|--------------|--------------|--------------|--------------|---------------|--------------|--------------|---------------|
| Clase | Nombre | | Clase | Nombre del Programa (*) | | | Enero | Febrero | Marzo | Abril | Mayo | Junio | Julio | Agosto | Septiembre | Octubre | Noviembre | Diciembre |
| 3270808 | INSTITUTO TAMAULIPECO DE EDUCACION PARA ADULTOS | 2511000101 | 2550542 E 080 | SERVICIOS DE EDUCACIÓN PARA ADULTOS | 25-0067-01 | 96,505,284.06 | 6,130,635.39 | 6,130,635.39 | 6,130,635.39 | 9,066,928.70 | 7,253,566.12 | 6,197,535.39 | 6,695,185.39 | 6,340,695.39 | 8,910,635.39 | 6,130,635.39 | 7,032,466.12 | 20,485,730.00 |
| 3270808 | INSTITUTO TAMAULIPECO DE EDUCACION PARA ADULTOS | 2511000101 | 2550542 E 080 | SERVICIOS DE EDUCACIÓN PARA ADULTOS | 25-0067-01 | 2,069,171.70 | 107,495.34 | 125,956.12 | 273,213.37 | 132,464.41 | 124,708.10 | 270,717.36 | 124,708.10 | 132,464.42 | 270,717.36 | 127,463.06 | 124,708.10 | 254,555.96 |
| 3270808 | INSTITUTO TAMAULIPECO DE EDUCACION PARA ADULTOS | 2511000101 | 2550542 E 080 | SERVICIOS DE EDUCACIÓN PARA ADULTOS | 25-0067-01 | 6,747,456.96 | 472,891.33 | 472,846.33 | 539,763.20 | 478,004.43 | 528,315.91 | 474,808.33 | 490,410.93 | 547,221.27 | 566,072.56 | 478,362.73 | 544,560.27 | 1,154,199.67 |
| 3270808 | INSTITUTO TAMAULIPECO DE EDUCACION PARA ADULTOS | 2511000101 | 2550542 E 080 | SERVICIOS DE EDUCACIÓN PARA ADULTOS | 25-0067-01 | 7,094,420.52 | 591,201.71 | 591,201.71 | 591,201.71 | 591,201.71 | 591,201.71 | 591,201.71 | 591,201.71 | 591,201.71 | 591,201.71 | 591,201.71 | 591,201.71 | 591,201.71 |
| Sub-Total | | | | | | 112,416,333.24 | 7,302,223.77 | 7,320,639.55 | 7,534,813.67 | 10,268,599.25 | 8,497,791.84 | 7,534,262.79 | 7,901,506.13 | 7,611,582.79 | 10,338,627.02 | 7,327,662.89 | 8,292,936.20 | 22,485,687.34 |

(*) Deberá coincidir el programa presupuestario de la Estructura Programática

Lic. Gloria Guadalupe González González
Directora General

C.P. Elodia Ludivina Briones Zuniga
Directora de Planeación

**Anexo 3.1 Formato de Presupuesto General de cada Programa Presupuestario
Concentrado de los formatos 3.2.1 y 3.3.1**

Programa: (*) 2550542 E 080

SERVICIOS DE EDUCACIÓN PARA ADULTOS

Unidades Responsables: FEDERAL RAMO 11

INSTITUTO TAMAULIPECO DE EDUCACIÓN PARA ADULTOS

| Ramo / Unidad Responsable | | Fondo | Clase | Estructura Programática | | Proyecto | Importe Anual | Calendario 2025 | | | | | | | | | | | |
|---------------------------|---|-------------|---------------|-------------------------------------|--|------------|---------------|-----------------|---------|--------------|--------------|--------------|--------------|--------------|--------------|--------------|--------------|--------------|-----------|
| Clase | Nombre | | | Nombre del Programa (*) | | | | Enero | Febrero | Marzo | Abril | Mayo | Junio | Julio | Agosto | Septiembre | Octubre | Noviembre | Diciembre |
| 3270808 | INSTITUTO TAMAULIPECO DE EDUCACION PARA ADULTOS | 25 25336201 | 2550542 E 080 | SERVICIOS DE EDUCACIÓN PARA ADULTOS | | 25-0032-01 | 14,925,496.59 | - | - | 1,658,388.51 | 1,658,388.51 | 1,658,388.51 | 1,658,388.51 | 1,658,388.51 | 1,658,388.51 | 1,658,388.51 | 1,658,388.51 | 1,658,388.51 | - |
| Sub-Total | | | | | | | 14,925,496.59 | | | 1,658,388.51 | 1,658,388.51 | 1,658,388.51 | 1,658,388.51 | 1,658,388.51 | 1,658,388.51 | 1,658,388.51 | 1,658,388.51 | 1,658,388.51 | |

(*) Deberá coincidir el programa presupuestario de la Estructura Programática

 Lic. Gloria Guadalupe González González
 Directora General

 C.P. Elodia Ludvina Briones Luján
 Directora de Planeación

Anexo 3.1 Formato de Presupuesto General de cada Programa Presupuestario
Concentrado de los formatos 3.2.1 y 3.3.1

Programa: (*) **2550542 E 080**

SERVICIOS DE EDUCACIÓN PARA ADULTOS

Unidades Responsables: FEDERAL RAMO 33

INSTITUTO TAMAULIPECO DE EDUCACIÓN PARA ADULTOS

| Ramo / Unidad Responsable | | Fondo | Clase | Estructura Programática | | Proyecto | Importe Anual | Calendario 2025 | | | | | | | | | | | |
|---------------------------|---|-------------|---------------|-------------------------------------|------------|---------------|----------------|-----------------|--------------|--------------|--------------|--------------|--------------|--------------|---------------|--------------|--------------|---------------|---------------|
| Clase | Nombre | | | Nombre del Programa (*) | | | | Enero | Febrero | Marzo | Abril | Mayo | Junio | Julio | Agosto | Septiembre | Octubre | Noviembre | Diciembre |
| 3270808 | INSTITUTO TAMAULIPECO DE EDUCACION PARA ADULTOS | 25 25336201 | 2550542 E 080 | SERVICIOS DE EDUCACIÓN PARA ADULTOS | 25-0032-01 | 73,129,370.94 | 4,552,274.64 | 4,770,301.25 | 5,073,619.19 | 5,044,535.44 | 6,915,005.50 | 4,607,274.64 | 4,953,015.42 | 7,136,727.29 | 5,458,666.95 | 4,753,598.52 | 6,058,352.54 | 13,805,999.57 | |
| 3270808 | INSTITUTO TAMAULIPECO DE EDUCACION PARA ADULTOS | 25 25336201 | 2550542 E 080 | SERVICIOS DE EDUCACIÓN PARA ADULTOS | 25-0032-01 | 4,784,543.95 | 319,574.28 | 261,735.44 | 629,827.91 | 305,743.38 | 316,666.52 | 571,972.34 | 311,683.88 | 264,251.92 | 667,814.80 | 260,299.68 | 305,449.76 | 569,574.04 | |
| 3270808 | INSTITUTO TAMAULIPECO DE EDUCACION PARA ADULTOS | 25 25336201 | 2550542 E 080 | SERVICIOS DE EDUCACIÓN PARA ADULTOS | 25-0032-01 | 15,158,617.98 | 1,170,361.63 | 1,217,630.72 | 1,372,773.74 | 1,217,630.74 | 1,227,298.41 | 1,368,773.74 | 1,217,631.74 | 1,217,630.74 | 1,382,440.41 | 1,218,081.46 | 1,225,138.74 | 1,323,225.91 | |
| 3270808 | INSTITUTO TAMAULIPECO DE EDUCACION PARA ADULTOS | 25 25336201 | 2550542 E 080 | SERVICIOS DE EDUCACIÓN PARA ADULTOS | 25-0032-01 | 17,730,975.45 | 1,477,581.26 | 1,477,581.29 | 1,477,581.29 | 1,477,581.29 | 1,477,581.29 | 1,477,581.29 | 1,477,581.29 | 1,477,581.29 | 1,477,581.29 | 1,477,581.29 | 1,477,581.29 | 1,477,581.29 | |
| Sub-Total | | | | | | | 110,803,506.32 | 7,519,741.81 | 7,727,248.70 | 8,553,802.13 | 8,045,490.85 | 9,936,551.72 | 8,025,602.01 | 7,959,912.33 | 10,096,191.24 | 8,986,501.45 | 7,709,560.95 | 9,066,522.33 | 17,176,380.81 |

(*) Deberá coincidir el programa presupuestario de la Estructura Programática

Lic. Gloria Guadalupe González González
 Directora General

C.P. Elodia Ludivina Briones Zúñiga
 Directora de Planeación

Anexo 3.2 Formato para presupuestar el Gasto Corriente de los Programas Presupuestarios

| | | |
|---------------|---------------|---|
| Programa: (*) | 2550542 E 080 | INSTITUTO TAMAULIPECO DE EDUCACIÓN PARA ADULTOS |
|---------------|---------------|---|

| | | |
|-----------------------|---------|-------------------------------------|
| Unidad Responsable 1: | ESTATAL | SERVICIOS DE EDUCACIÓN PARA ADULTOS |
|-----------------------|---------|-------------------------------------|

| Ramo / Unidad Responsable | | Fondo | Partida Presupuestal | | Estructura Programática | | Proyecto | Importe Anual | Calendario 2025 | | | | | | | | | | | |
|---------------------------|---|------------|----------------------|---|-------------------------|-------------------------------------|------------|---------------|-----------------|--------------|--------------|--------------|--------------|--------------|--------------|--------------|--------------|--------------|--------------|---------------|
| Clave | Nombre | | Clave | Nombre | Clave | Nombre del Programa (*) | | | Enero | Febrero | Marzo | Abril | Mayo | Junio | Julio | Agosto | Septiembre | Octubre | Noviembre | Diciembre |
| 3270808 | Instituto Tamaulipeco de Educación para Adultos | 2511000101 | 1000 | SERVICIOS PERSONALES | 2550542 E 080 | SERVICIOS DE EDUCACIÓN PARA ADULTOS | 25-0067-01 | 96,505,284.06 | 6,130,635.39 | 6,130,635.39 | 6,130,635.39 | 9,066,928.70 | 7,253,566.12 | 6,197,535.39 | 6,695,185.39 | 6,340,695.39 | 8,910,635.39 | 6,130,635.39 | 7,032,466.12 | 20,485,730.00 |
| 3270808 | Instituto Tamaulipeco de Educación para Adultos | 2511000101 | 1200 | Remuneraciones al personal de carácter transitorio | 2550542 E 080 | SERVICIOS DE EDUCACIÓN PARA ADULTOS | 25-0067-01 | 33,559,443.84 | 2,796,620.32 | 2,796,620.32 | 2,796,620.32 | 2,796,620.32 | 2,796,620.32 | 2,796,620.32 | 2,796,620.32 | 2,796,620.32 | 2,796,620.32 | 2,796,620.32 | 2,796,620.32 | 2,796,620.32 |
| 3270808 | Instituto Tamaulipeco de Educación para Adultos | 2511000101 | 1221 | Sueldos base al personal eventual | 2550542 E 080 | SERVICIOS DE EDUCACIÓN PARA ADULTOS | 25-0067-01 | 33,559,443.84 | 2,796,620.32 | 2,796,620.32 | 2,796,620.32 | 2,796,620.32 | 2,796,620.32 | 2,796,620.32 | 2,796,620.32 | 2,796,620.32 | 2,796,620.32 | 2,796,620.32 | 2,796,620.32 | 2,796,620.32 |
| 3270808 | Instituto Tamaulipeco de Educación para Adultos | 2511000101 | 1300 | Remuneraciones Adicionales y Especiales | 2550542 E 080 | SERVICIOS DE EDUCACIÓN PARA ADULTOS | 25-0067-01 | 12,681,902.10 | - | - | - | - | 901,830.73 | - | - | - | - | - | 901,830.73 | 10,878,240.64 |
| 3270808 | Instituto Tamaulipeco de Educación para Adultos | 2511000101 | 1321 | Primas de vacaciones, dominical y gratificación de fin de año | 2550542 E 080 | SERVICIOS DE EDUCACIÓN PARA ADULTOS | 25-0067-01 | 7,396,902.10 | - | - | - | - | 901,830.73 | - | - | - | - | - | 901,830.73 | 5,593,240.64 |
| 3270808 | Instituto Tamaulipeco de Educación para Adultos | 2511000101 | 1322 | Aguinaldo ó gratificación de fin de año | 2550542 E 080 | SERVICIOS DE EDUCACIÓN PARA ADULTOS | 25-0067-01 | 5,285,000.00 | - | - | - | - | - | - | - | - | - | - | - | 5,285,000.00 |
| 3270808 | Instituto Tamaulipeco de Educación para Adultos | 2511000101 | 1400 | Seguridad Social | 2550542 E 080 | SERVICIOS DE EDUCACIÓN PARA ADULTOS | 25-0067-01 | 3,287,125.32 | 273,927.11 | 273,927.11 | 273,927.11 | 273,927.11 | 273,927.11 | 273,927.11 | 273,927.11 | 273,927.11 | 273,927.11 | 273,927.11 | 273,927.11 | 273,927.11 |
| 3270808 | Instituto Tamaulipeco de Educación para Adultos | 2511000101 | 1411 | Aportaciones de seguridad social | 2550542 E 080 | SERVICIOS DE EDUCACIÓN PARA ADULTOS | 25-0067-01 | 2,965,477.32 | 247,123.11 | 247,123.11 | 247,123.11 | 247,123.11 | 247,123.11 | 247,123.11 | 247,123.11 | 247,123.11 | 247,123.11 | 247,123.11 | 247,123.11 | 247,123.11 |
| 3270808 | Instituto Tamaulipeco de Educación para Adultos | 2511000101 | 1445 | Cuotas para el Seguro colectivo de retiro | 2550542 E 080 | SERVICIOS DE EDUCACIÓN PARA ADULTOS | 25-0067-01 | 321,648.00 | 26,804.00 | 26,804.00 | 26,804.00 | 26,804.00 | 26,804.00 | 26,804.00 | 26,804.00 | 26,804.00 | 26,804.00 | 26,804.00 | 26,804.00 | 26,804.00 |
| 3270808 | Instituto Tamaulipeco de Educación para Adultos | 2511000101 | 1500 | Otras Prestaciones Sociales y Económicas | 2550542 E 080 | SERVICIOS DE EDUCACIÓN PARA ADULTOS | 25-0067-01 | 25,117,612.78 | 1,498,716.53 | 1,498,716.53 | 1,498,716.53 | 4,435,009.84 | 1,719,816.53 | 1,565,616.53 | 2,063,266.53 | 1,708,776.53 | 4,278,716.53 | 1,498,716.53 | 1,498,716.53 | 1,852,827.64 |
| 3270808 | Instituto Tamaulipeco de Educación para Adultos | 2511000101 | 1522 | Pago de liquidaciones | 2550542 E 080 | SERVICIOS DE EDUCACIÓN PARA ADULTOS | 25-0067-01 | 2,791,573.31 | - | - | - | 2,791,573.31 | - | - | - | - | - | - | - | - |
| 3270808 | Instituto Tamaulipeco de Educación para Adultos | 2511000101 | 1531 | Prestaciones y haberes de retiro | 2550542 E 080 | SERVICIOS DE EDUCACIÓN PARA ADULTOS | 25-0067-01 | 7,215,280.44 | 601,273.37 | 601,273.37 | 601,273.37 | 601,273.37 | 601,273.37 | 601,273.37 | 601,273.37 | 601,273.37 | 601,273.37 | 601,273.37 | 601,273.37 | 601,273.37 |
| 3270808 | Instituto Tamaulipeco de Educación para Adultos | 2511000101 | 1591 | Otras Prestaciones Sociales y Económicas | 2550542 E 080 | SERVICIOS DE EDUCACIÓN PARA ADULTOS | 25-0067-01 | 15,110,759.03 | 897,443.16 | 897,443.16 | 897,443.16 | 1,042,163.16 | 1,118,543.16 | 964,343.16 | 1,461,993.16 | 1,107,503.16 | 3,677,443.16 | 897,443.16 | 897,443.16 | 1,251,554.27 |
| 3270808 | Instituto Tamaulipeco de Educación para Adultos | 2511000101 | 1700 | Pago de Estímulos a Servidores Públicos | 2550542 E 080 | SERVICIOS DE EDUCACIÓN PARA ADULTOS | 25-0067-01 | 21,859,200.02 | 1,561,371.43 | 1,561,371.43 | 1,561,371.43 | 1,561,371.43 | 1,561,371.43 | 1,561,371.43 | 1,561,371.43 | 1,561,371.43 | 1,561,371.43 | 1,561,371.43 | 1,561,371.43 | 4,684,114.29 |
| 3270808 | Instituto Tamaulipeco de Educación para Adultos | 2511000101 | 1712 | Estímulos | 2550542 E 080 | SERVICIOS DE EDUCACIÓN PARA ADULTOS | 25-0067-01 | 21,859,200.02 | 1,561,371.43 | 1,561,371.43 | 1,561,371.43 | 1,561,371.43 | 1,561,371.43 | 1,561,371.43 | 1,561,371.43 | 1,561,371.43 | 1,561,371.43 | 1,561,371.43 | 1,561,371.43 | 4,684,114.29 |
| Sub-Total | | | | | | | | 96,505,284.06 | 6,130,635.39 | 6,130,635.39 | 6,130,635.39 | 9,066,928.70 | 7,253,566.12 | 6,197,535.39 | 6,695,185.39 | 6,340,695.39 | 8,910,635.39 | 6,130,635.39 | 7,032,466.12 | 20,485,730.00 |

| | | |
|-----------------------|---------|-------------------------------------|
| Unidad Responsable 2: | ESTATAL | SERVICIOS DE EDUCACIÓN PARA ADULTOS |
|-----------------------|---------|-------------------------------------|

[illegible]

| | | | | | | | | | | | | | | | | | | | | |
|-----------|---|------------|------|---|---------------|-------------------------------------|------------|--------------|------------|------------|------------|------------|------------|------------|------------|------------|------------|------------|------------|------------|
| 3270808 | Instituto Tamaulipeco de Educación para Adultos | 2511000101 | 2161 | Material de limpieza | 2550542 E 080 | SERVICIOS DE EDUCACIÓN PARA ADULTOS | 25-0067-01 | 114,708.69 | | | 28,677.18 | | | 28,677.17 | | | 28,677.17 | | | 28,677.17 |
| 3270808 | Instituto Tamaulipeco de Educación para Adultos | 2511000101 | 2171 | Material didáctico y apoyo educativo | 2550542 E 080 | SERVICIOS DE EDUCACIÓN PARA ADULTOS | 25-0067-01 | 129,525.03 | | 12,952.53 | 12,952.50 | 12,952.50 | 12,952.50 | 12,952.50 | 12,952.50 | 12,952.50 | 12,952.50 | 12,952.50 | 12,952.50 | |
| 3270808 | Instituto Tamaulipeco de Educación para Adultos | 2511000101 | 2200 | Alimentos y Utensilios | 2550542 E 080 | SERVICIOS DE EDUCACIÓN PARA ADULTOS | 25-0067-01 | 47,629.92 | 3,865.16 | 3,865.16 | 5,113.16 | 3,865.16 | 3,865.16 | 3,865.16 | 3,865.16 | 3,865.16 | 3,865.16 | 3,865.16 | 3,865.16 | 3,865.16 |
| 3270808 | Instituto Tamaulipeco de Educación para Adultos | 2511000101 | 2216 | Productos Alimenticios para el personal derivado de Activ. extraordinarias | 2550542 E 080 | SERVICIOS DE EDUCACIÓN PARA ADULTOS | 25-0067-01 | 46,381.92 | 3,865.16 | 3,865.16 | 3,865.16 | 3,865.16 | 3,865.16 | 3,865.16 | 3,865.16 | 3,865.16 | 3,865.16 | 3,865.16 | 3,865.16 | 3,865.16 |
| 3270808 | Instituto Tamaulipeco de Educación para Adultos | 2511000101 | 2231 | Utensilios para el servicio de alimentación | 2550542 E 080 | SERVICIOS DE EDUCACIÓN PARA ADULTOS | 25-0067-01 | 1,248.00 | | | 1,248.00 | | | | | | | | | |
| 3270808 | Instituto Tamaulipeco de Educación para Adultos | 2511000101 | 2400 | Materiales y artículos de construcción y de reparación | 2550542 E 080 | SERVICIOS DE EDUCACIÓN PARA ADULTOS | 25-0067-01 | 51,504.06 | 9,154.81 | 2,449.89 | 4,616.73 | 3,775.93 | 2,449.89 | 4,616.73 | 2,449.89 | 3,775.94 | 4,616.73 | 5,204.85 | 2,449.89 | 5,942.78 |
| 3270808 | Instituto Tamaulipeco de Educación para Adultos | 2511000101 | 2421 | Cemento y productos de concreto | 2550542 E 080 | SERVICIOS DE EDUCACIÓN PARA ADULTOS | 25-0067-01 | 4,368.00 | | | 1,092.00 | | | 1,092.00 | | | 1,092.00 | | | 1,092.00 |
| 3270808 | Instituto Tamaulipeco de Educación para Adultos | 2511000101 | 2431 | Cal, yeso y productos de yeso | 2550542 E 080 | SERVICIOS DE EDUCACIÓN PARA ADULTOS | 25-0067-01 | 4,299.36 | | | 1,074.84 | | | 1,074.84 | | | 1,074.84 | | | 1,074.84 |
| 3270808 | Instituto Tamaulipeco de Educación para Adultos | 2511000101 | 2461 | Material eléctrico y electrónico | 2550542 E 080 | SERVICIOS DE EDUCACIÓN PARA ADULTOS | 25-0067-01 | 29,398.72 | 2,449.93 | 2,449.89 | 2,449.89 | 2,449.89 | 2,449.89 | 2,449.89 | 2,449.89 | 2,449.89 | 2,449.89 | 2,449.89 | 2,449.89 | 2,449.89 |
| 3270808 | Instituto Tamaulipeco de Educación para Adultos | 2511000101 | 2471 | Artículos metálicos para la construcción | 2550542 E 080 | SERVICIOS DE EDUCACIÓN PARA ADULTOS | 25-0067-01 | 3,978.14 | | | | 1,326.04 | | | | 1,326.05 | | | | 1,326.05 |
| 3270808 | Instituto Tamaulipeco de Educación para Adultos | 2511000101 | 2481 | Materiales complementarios | 2550542 E 080 | SERVICIOS DE EDUCACIÓN PARA ADULTOS | 25-0067-01 | 3,949.92 | 3,949.92 | | | | | | | | | | | |
| 3270808 | Instituto Tamaulipeco de Educación para Adultos | 2511000101 | 2491 | Otros materiales y artículos de construcción y reparación | 2550542 E 080 | SERVICIOS DE EDUCACIÓN PARA ADULTOS | 25-0067-01 | 5,509.92 | 2,754.96 | | | | | | | | | 2,754.96 | | |
| 3270808 | Instituto Tamaulipeco de Educación para Adultos | 2511000101 | 2500 | Productos químicos, farmacéuticos y de laboratorios | 2550542 E 080 | SERVICIOS DE EDUCACIÓN PARA ADULTOS | 25-0067-01 | 1,248.00 | | 1,248.00 | | | | | | | | | | |
| 3270808 | Instituto Tamaulipeco de Educación para Adultos | 2511000101 | 2521 | Fertilizantes, pesticidas y otros agroquímicos | 2550542 E 080 | SERVICIOS DE EDUCACIÓN PARA ADULTOS | 25-0067-01 | 1,248.00 | | 1,248.00 | | | | | | | | | | |
| 3270808 | Instituto Tamaulipeco de Educación para Adultos | 2511000101 | 2600 | Combustibles, Lubricantes y Aditivos | 2550542 E 080 | SERVICIOS DE EDUCACIÓN PARA ADULTOS | 25-0067-01 | 1,133,704.00 | 94,475.37 | 94,475.33 | 94,475.33 | 94,475.33 | 94,475.33 | 94,475.33 | 94,475.33 | 94,475.33 | 94,475.33 | 94,475.33 | 94,475.33 | 94,475.33 |
| 3270808 | Instituto Tamaulipeco de Educación para Adultos | 2511000101 | 2612 | Combustibles y Lubricantes | 2550542 E 080 | SERVICIOS DE EDUCACIÓN PARA ADULTOS | 25-0067-01 | 1,133,704.00 | 94,475.37 | 94,475.33 | 94,475.33 | 94,475.33 | 94,475.33 | 94,475.33 | 94,475.33 | 94,475.33 | 94,475.33 | 94,475.33 | 94,475.33 | 94,475.33 |
| 3270808 | Instituto Tamaulipeco de Educación para Adultos | 2511000101 | 2900 | Herramientas, Refacciones y Accesorios menores | 2550542 E 080 | SERVICIOS DE EDUCACIÓN PARA ADULTOS | 25-0067-01 | 215,323.68 | | 8,885.21 | 36,616.39 | 15,315.49 | 8,885.22 | 35,368.39 | 8,885.22 | 15,315.49 | 35,368.39 | 8,885.22 | 8,885.22 | 32,913.44 |
| 3270808 | Instituto Tamaulipeco de Educación para Adultos | 2511000101 | 2911 | Herramientas menores | 2550542 E 080 | SERVICIOS DE EDUCACIÓN PARA ADULTOS | 25-0067-01 | 1,248.00 | | | 1,248.00 | | | | | | | | | |
| 3270808 | Instituto Tamaulipeco de Educación para Adultos | 2511000101 | 2921 | Refacciones y accesorios menores de edificios | 2550542 E 080 | SERVICIOS DE EDUCACIÓN PARA ADULTOS | 25-0067-01 | 52,000.00 | | | 13,000.00 | | | 13,000.00 | | | 13,000.00 | | | 13,000.00 |
| 3270808 | Instituto Tamaulipeco de Educación para Adultos | 2511000101 | 2931 | Refacciones y accesorios menores de mobiliario y equipo de administración, educacional y recreativo | 2550542 E 080 | SERVICIOS DE EDUCACIÓN PARA ADULTOS | 25-0067-01 | 19,290.81 | | | | 6,430.27 | | | | 6,430.27 | | | | 6,430.27 |
| 3270808 | Instituto Tamaulipeco de Educación para Adultos | 2511000101 | 2941 | Refacciones y accesorios menores de equipo de cómputo y tecnologías de la información | 2550542 E 080 | SERVICIOS DE EDUCACIÓN PARA ADULTOS | 25-0067-01 | 88,852.19 | | 8,885.21 | 8,885.22 | 8,885.22 | 8,885.22 | 8,885.22 | 8,885.22 | 8,885.22 | 8,885.22 | 8,885.22 | 8,885.22 | |
| 3270808 | Instituto Tamaulipeco de Educación para Adultos | 2511000101 | 2961 | Refacciones y accesorios menores de equipo de transporte | 2550542 E 080 | SERVICIOS DE EDUCACIÓN PARA ADULTOS | 25-0067-01 | 53,932.68 | | | 13,483.17 | | | 13,483.17 | | | 13,483.17 | | | 13,483.17 |
| Sub-Total | | | | | | | | 2,069,171.70 | 107,495.34 | 125,956.12 | 273,213.37 | 132,464.41 | 124,708.10 | 270,717.36 | 124,708.10 | 132,464.42 | 270,717.36 | 127,463.06 | 124,708.10 | 254,555.96 |

Unidad Responsable R:

ESTATAL

SERVICIOS DE EDUCACIÓN PARA ADULTOS

| Ramo / Unidad Responsable | | Fondo | Portafolio Presupuestal | | Estructura Programática | | Proyecto | Importe Anual | Calendario 2025 | | | | | | | | | | | |
|---------------------------|--------|-------|-------------------------|--------|-------------------------|-------------------------|----------|---------------|-----------------|---------|-------|-------|------|-------|-------|--------|------------|---------|-----------|-----------|
| Clave | Nombre | | Clave | Nombre | Clave | Nombre del Programa (*) | | | Enero | Febrero | Marzo | Abril | Mayo | Junio | Julio | Agosto | Septiembre | Octubre | Noviembre | Diciembre |

Handwritten signature and blue checkmark.

| | | | | | | | | | | | | | | | | | | | | |
|-----------|---|------------|------|--|---------------|-------------------------------------|------------|--------------|------------|------------|------------|------------|------------|------------|------------|------------|------------|------------|------------|--------------|
| 3270808 | Instituto Tamaulipeco de Educación para Adultos | 2511000101 | 3000 | Servicios Generales | 2550542 E 080 | SERVICIOS DE EDUCACIÓN PARA ADULTOS | 25-0067-01 | 6,747,456.96 | 472,891.33 | 472,846.33 | 539,763.20 | 478,004.43 | 528,315.91 | 474,808.33 | 490,410.93 | 547,221.27 | 566,072.56 | 478,362.73 | 544,560.27 | 1,154,199.67 |
| 3270808 | Instituto Tamaulipeco de Educación para Adultos | 2511000101 | 3200 | Servicios de Arrendamiento | 2550542 E 080 | SERVICIOS DE EDUCACIÓN PARA ADULTOS | 25-0067-01 | 2,266,875.36 | 188,906.28 | 188,906.28 | 188,906.28 | 188,906.28 | 188,906.28 | 188,906.28 | 188,906.28 | 188,906.28 | 188,906.28 | 188,906.28 | 188,906.28 | 188,906.28 |
| 3270808 | Instituto Tamaulipeco de Educación para Adultos | 2511000101 | 3211 | Arrendamiento de terrenos | 2550542 E 080 | SERVICIOS DE EDUCACIÓN PARA ADULTOS | 25-0067-01 | 81,846.96 | 6,820.58 | 6,820.58 | 6,820.58 | 6,820.58 | 6,820.58 | 6,820.58 | 6,820.58 | 6,820.58 | 6,820.58 | 6,820.58 | 6,820.58 | 6,820.58 |
| 3270808 | Instituto Tamaulipeco de Educación para Adultos | 2511000101 | 3221 | Arrendamiento de edificios | 2550542 E 080 | SERVICIOS DE EDUCACIÓN PARA ADULTOS | 25-0067-01 | 2,185,028.40 | 182,085.70 | 182,085.70 | 182,085.70 | 182,085.70 | 182,085.70 | 182,085.70 | 182,085.70 | 182,085.70 | 182,085.70 | 182,085.70 | 182,085.70 | 182,085.70 |
| 3270808 | Instituto Tamaulipeco de Educación para Adultos | 2511000101 | 3400 | Servicios Financieros, Bancarios y Comerciales | 2550542 E 080 | SERVICIOS DE EDUCACIÓN PARA ADULTOS | 25-0067-01 | 43,384.68 | 3,615.39 | 3,615.39 | 3,615.39 | 3,615.39 | 3,615.39 | 3,615.39 | 3,615.39 | 3,615.39 | 3,615.39 | 3,615.39 | 3,615.39 | 3,615.39 |
| 3270808 | Instituto Tamaulipeco de Educación para Adultos | 2511000101 | 3411 | Servicios bancarios y financieros | 2550542 E 080 | SERVICIOS DE EDUCACIÓN PARA ADULTOS | 25-0067-01 | 43,384.68 | 3,615.39 | 3,615.39 | 3,615.39 | 3,615.39 | 3,615.39 | 3,615.39 | 3,615.39 | 3,615.39 | 3,615.39 | 3,615.39 | 3,615.39 | 3,615.39 |
| 3270808 | Instituto Tamaulipeco de Educación para Adultos | 2511000101 | 3900 | Otros Servicios Generales | 2550542 E 080 | SERVICIOS DE EDUCACIÓN PARA ADULTOS | 25-0067-01 | 4,437,196.92 | 280,369.66 | 280,324.66 | 347,241.53 | 285,482.76 | 335,794.24 | 282,286.66 | 297,889.26 | 354,699.60 | 373,550.89 | 285,841.06 | 352,038.60 | 961,678.00 |
| 3270808 | Instituto Tamaulipeco de Educación para Adultos | 2511000101 | 3922 | Otros Impuestos y Derechos | 2550542 E 080 | SERVICIOS DE EDUCACIÓN PARA ADULTOS | 25-0067-01 | 64,557.97 | | | 64,557.97 | | | | | | | | | |
| 3270808 | Instituto Tamaulipeco de Educación para Adultos | 2511000101 | 3981 | Impuesto sobre nomina | 2550542 E 080 | SERVICIOS DE EDUCACIÓN PARA ADULTOS | 25-0067-01 | 4,372,638.95 | 280,369.66 | 280,324.66 | 282,683.56 | 285,482.76 | 335,794.24 | 282,286.66 | 297,889.26 | 354,699.60 | 373,550.89 | 285,841.06 | 352,038.60 | 961,678.00 |
| Sub-Total | | | | | | | | 6,747,456.96 | 472,891.33 | 472,846.33 | 539,763.20 | 478,004.43 | 528,315.91 | 474,808.33 | 490,410.93 | 547,221.27 | 566,072.56 | 478,362.73 | 544,560.27 | 1,154,199.67 |

Unidad Responsable IV:

ESTATAL

SERVICIOS DE EDUCACIÓN PARA ADULTOS

| Clave | Ramo / Unidad Responsable | Nombre | Fondo | Clave | Partida Presupuestal | Nombre | Clave | Estructura Programática | Nombre del Programa (*) | Proyecto | Importe Anual | Calendario 2025 | | | | | | | | | | | | |
|-----------------------------------|---|--------|------------|-------|--|---------------|-------|-------------------------------------|-------------------------|------------|---------------|-----------------|--------------|--------------|--------------|---------------|--------------|--------------|--------------|--------------|---------------|--------------|--------------|---------------|
| | | | | | | | | | | | | Enero | Febrero | Marzo | Abril | Mayo | Junio | Julio | Agosto | Septiembre | Octubre | Noviembre | Diciembre | |
| 3270808 | Instituto Tamaulipeco de Educación para Adultos | | 2511000101 | 4000 | Ayudas Sociales | 2550542 E 080 | | SERVICIOS DE EDUCACIÓN PARA ADULTOS | | 25-0067-01 | 7,094,420.52 | 591,201.71 | 591,201.71 | 591,201.71 | 591,201.71 | 591,201.71 | 591,201.71 | 591,201.71 | 591,201.71 | 591,201.71 | 591,201.71 | 591,201.71 | | |
| 3270808 | Instituto Tamaulipeco de Educación para Adultos | | 2511000101 | 4300 | Ayudas Sociales | 2550542 E 080 | | SERVICIOS DE EDUCACIÓN PARA ADULTOS | | 25-0067-01 | 7,094,420.52 | 591,201.71 | 591,201.71 | 591,201.71 | 591,201.71 | 591,201.71 | 591,201.71 | 591,201.71 | 591,201.71 | 591,201.71 | 591,201.71 | 591,201.71 | | |
| 3270808 | Instituto Tamaulipeco de Educación para Adultos | | 2511000101 | 4381 | Subsidios a entidades federativas y municipios | 2550542 E 080 | | SERVICIOS DE EDUCACIÓN PARA ADULTOS | | 25-0067-01 | 7,094,420.52 | 591,201.71 | 591,201.71 | 591,201.71 | 591,201.71 | 591,201.71 | 591,201.71 | 591,201.71 | 591,201.71 | 591,201.71 | 591,201.71 | 591,201.71 | | |
| Sub-Total | | | | | | | | | | | | 7,094,420.52 | 591,201.71 | 591,201.71 | 591,201.71 | 591,201.71 | 591,201.71 | 591,201.71 | 591,201.71 | 591,201.71 | 591,201.71 | 591,201.71 | 591,201.71 | |
| Total del Programa Presupuestario | | | | | | | | | | | | 112,416,333.24 | 7,302,223.77 | 7,320,639.55 | 7,534,813.67 | 10,268,599.25 | 8,497,791.84 | 7,534,262.79 | 7,901,506.13 | 7,611,582.79 | 10,338,627.02 | 7,327,662.89 | 8,292,936.20 | 22,485,687.34 |

(*) Deberá coincidir con el programa presupuestario de la Estructura Programática

Lic. Gloria Guadalupe González González
Directora General

C.P. Elodia Ludivina Briones Zurita
Directora de Planeación

Anexo 3.2 Formato para presupuestar el Gasto Corriente de los Programas Presupuestarios
3.2.1 Formato General
(Presupuestar a Nivel de Programa Presupuestario)

Programa: (*) 2550542 E 080 INSTITUTO TAMAULIPECO DE EDUCACIÓN PARA ADULTOS
Unidad Responsable 1: Federal Ramo 11 SERVICIOS DE EDUCACIÓN PARA ADULTOS

| Ramo / Unidad Responsable | | Fondo | Clave | Partida Presupuestal | | Estructura Programática | | Proyecto | Importe Anual | Calendario 2025 | | | | | | | | | | | |
|-----------------------------------|---|-------------|-------|--|---------------|-------------------------|-------------------------------------|------------|---------------|-----------------|---------|--------------|--------------|--------------|--------------|--------------|--------------|--------------|--------------|--------------|-----------|
| Clave | Nombre | | | Clave | Nombre | Clave | Nombre del Programa (*) | | | Enero | Febrero | Marzo | Abril | Mayo | Junio | Julio | Agosto | Septiembre | Octubre | Noviembre | Diciembre |
| 3270808 | Instituto Tamaulipeco de Educación para Adultos | 25 25336201 | 4000 | Ayudas Sociales | 2550542 E 080 | | SERVICIOS DE EDUCACIÓN PARA ADULTOS | 25-0032-01 | 14,925,496.59 | - | - | 1,658,388.51 | 1,658,388.51 | 1,658,388.51 | 1,658,388.51 | 1,658,388.51 | 1,658,388.51 | 1,658,388.51 | 1,658,388.51 | 1,658,388.51 | - |
| 3270808 | Instituto Tamaulipeco de Educación para Adultos | 25 25336201 | 4300 | Ayudas Sociales | 2550542 E 080 | | SERVICIOS DE EDUCACIÓN PARA ADULTOS | 25-0032-01 | 14,925,496.59 | - | - | 1,658,388.51 | 1,658,388.51 | 1,658,388.51 | 1,658,388.51 | 1,658,388.51 | 1,658,388.51 | 1,658,388.51 | 1,658,388.51 | 1,658,388.51 | - |
| 3270808 | Instituto Tamaulipeco de Educación para Adultos | 25 25336201 | 4381 | Subsidios a entidades federativas y municipios | 2550542 E 080 | | SERVICIOS DE EDUCACIÓN PARA ADULTOS | 25-0032-01 | 14,925,496.59 | - | - | 1,658,388.51 | 1,658,388.51 | 1,658,388.51 | 1,658,388.51 | 1,658,388.51 | 1,658,388.51 | 1,658,388.51 | 1,658,388.51 | 1,658,388.51 | - |
| Sub-Total | | | | | | | | | | - | - | - | - | - | - | - | - | - | - | - | - |
| Total del Programa Presupuestario | | | | | | | | | 14,925,496.59 | - | - | 1,658,388.51 | 1,658,388.51 | 1,658,388.51 | 1,658,388.51 | 1,658,388.51 | 1,658,388.51 | 1,658,388.51 | 1,658,388.51 | 1,658,388.51 | - |

(*) Deberá coincidir con el programa presupuestario de la Estructura Programática

Lic. Gloria Guadalupe González
Directora General

C.P. Elodia Ludivina Briones Zúñiga
Directora de Planeación



Anexo 3.2 Formato para presupuestar el Gasto Corriente de los Programas Presupuestarios
3.2.1 Formato General
(Presupuestar a Nivel de Programa Presupuestario)

Programa: (*) 2550542 E 080 INSTITUTO TAMAUPIECO DE EDUCACIÓN PARA ADULTOS
Unidad Responsable 1: FEDERAL RAMO 33 SERVICIOS DE EDUCACIÓN PARA ADULTOS

| Ramo / Unidad Responsable | | Fondo | Clave | Partida Presupuestal | Clave | Estructura Programática | Proyecto | Importe Anual | Calendario 2025 | | | | | | | | | | | |
|---------------------------|---|-------------|-------|---|---------------|-------------------------------------|------------|---------------|-----------------|--------------|--------------|--------------|--------------|--------------|--------------|--------------|--------------|--------------|--------------|---------------|
| Clave | Nombre | | | Nombre | | Nombre del Programa (*) | | | Enero | Febrero | Marzo | Abril | Mayo | Junio | Julio | Agosto | Septiembre | Octubre | Noviembre | Diciembre |
| 3270808 | Instituto Tamaulipeco de Educación para Adultos | 25 25336201 | 1000 | SERVICIOS PERSONALES | 2550542 E 080 | SERVICIOS DE EDUCACIÓN PARA ADULTOS | 25-0032-01 | 73,129,370.94 | 4,552,274.64 | 4,770,301.25 | 5,073,619.19 | 5,044,535.44 | 6,915,005.50 | 4,607,274.64 | 4,953,015.42 | 7,136,727.29 | 5,458,666.95 | 4,753,598.52 | 6,058,352.54 | 13,805,999.57 |
| 3270808 | Instituto Tamaulipeco de Educación para Adultos | 25 25336201 | 1100 | Remuneraciones al Personal de Carácter Permanente | 2550542 E 080 | SERVICIOS DE EDUCACIÓN PARA ADULTOS | 25-0032-01 | 23,380,557.92 | 1,873,442.14 | 1,873,442.14 | 1,873,442.14 | 1,873,442.14 | 1,873,442.14 | 1,873,442.14 | 1,873,442.14 | 2,472,943.62 | 1,948,379.83 | 1,948,379.83 | 1,948,379.83 | 1,948,379.83 |
| 3270808 | Instituto Tamaulipeco de Educación para Adultos | 25 25336201 | 1131 | Sueldo base al personal permanente | 2550542 E 080 | SERVICIOS DE EDUCACIÓN PARA ADULTOS | 25-0032-01 | 23,380,557.92 | 1,873,442.14 | 1,873,442.14 | 1,873,442.14 | 1,873,442.14 | 1,873,442.14 | 1,873,442.14 | 1,873,442.14 | 2,472,943.62 | 1,948,379.83 | 1,948,379.83 | 1,948,379.83 | 1,948,379.83 |
| 3270808 | Instituto Tamaulipeco de Educación para Adultos | 25 25336201 | 1300 | Remuneraciones Adicionales y Especiales | 2550542 E 080 | SERVICIOS DE EDUCACIÓN PARA ADULTOS | 25-0032-01 | 5,118,994.66 | 42,190.00 | 42,190.00 | 42,190.00 | 42,190.00 | 626,703.95 | 42,190.00 | 42,190.00 | 42,190.00 | 42,190.00 | 42,190.00 | 626,703.95 | 3,485,876.76 |
| 3270808 | Instituto Tamaulipeco de Educación para Adultos | 25 25336201 | 1311 | Primas por años de servicios efectivos prestados | 2550542 E 080 | SERVICIOS DE EDUCACIÓN PARA ADULTOS | 25-0032-01 | 506,280.00 | 42,190.00 | 42,190.00 | 42,190.00 | 42,190.00 | 42,190.00 | 42,190.00 | 42,190.00 | 42,190.00 | 42,190.00 | 42,190.00 | 42,190.00 | 42,190.00 |
| 3270808 | Instituto Tamaulipeco de Educación para Adultos | 25 25336201 | 1321 | Primas de vacaciones, dominical y gratificación de fin de año | 2550542 E 080 | SERVICIOS DE EDUCACIÓN PARA ADULTOS | 25-0032-01 | 1,169,027.90 | - | - | - | - | 584,513.95 | - | - | - | - | - | 584,513.95 | - |
| 3270808 | Instituto Tamaulipeco de Educación para Adultos | 25 25336201 | 1322 | Aguinaldo ó gratificación de fin de año | 2550542 E 080 | SERVICIOS DE EDUCACIÓN PARA ADULTOS | 25-0032-01 | 3,443,686.76 | - | - | - | - | - | - | - | - | - | - | - | 3,443,686.76 |
| 3270808 | Instituto Tamaulipeco de Educación para Adultos | 25 25336201 | 1400 | Seguridad Social | 2550542 E 080 | SERVICIOS DE EDUCACIÓN PARA ADULTOS | 25-0032-01 | 7,650,780.89 | 488,329.79 | 488,329.79 | 488,329.79 | 488,329.79 | 2,051,826.51 | 488,329.79 | 488,329.79 | 639,880.92 | 507,273.68 | 507,273.68 | 507,273.68 | 507,273.68 |
| 3270808 | Instituto Tamaulipeco de Educación para Adultos | 25 25336201 | 1411 | Aportaciones de seguridad social | 2550542 E 080 | SERVICIOS DE EDUCACIÓN PARA ADULTOS | 25-0032-01 | 2,856,620.14 | 228,676.12 | 228,676.12 | 228,676.12 | 228,676.12 | 228,676.12 | 228,676.12 | 228,676.12 | 303,680.58 | 238,051.68 | 238,051.68 | 238,051.68 | 238,051.68 |
| 3270808 | Instituto Tamaulipeco de Educación para Adultos | 25 25336201 | 1415 | Aportaciones al Seguro de Cesantía en edad avanzada | 2550542 E 080 | SERVICIOS DE EDUCACIÓN PARA ADULTOS | 25-0032-01 | 909,706.01 | 72,823.14 | 72,823.14 | 72,823.14 | 72,823.14 | 72,823.14 | 72,823.14 | 72,823.14 | 96,708.71 | 75,808.83 | 75,808.83 | 75,808.83 | 75,808.83 |
| 3270808 | Instituto Tamaulipeco de Educación para Adultos | 25 25336201 | 1421 | Aportaciones a fondos de vivienda | 2550542 E 080 | SERVICIOS DE EDUCACIÓN PARA ADULTOS | 25-0032-01 | 1,432,607.90 | 114,682.11 | 114,682.11 | 114,682.11 | 114,682.11 | 114,682.11 | 114,682.11 | 114,682.11 | 152,297.18 | 119,383.99 | 119,383.99 | 119,383.99 | 119,383.99 |
| 3270808 | Instituto Tamaulipeco de Educación para Adultos | 25 25336201 | 1431 | Aportaciones al sistema para el retiro | 2550542 E 080 | SERVICIOS DE EDUCACIÓN PARA ADULTOS | 25-0032-01 | 573,043.16 | 45,872.84 | 45,872.84 | 45,872.84 | 45,872.84 | 45,872.84 | 45,872.84 | 45,872.84 | 60,918.87 | 47,753.60 | 47,753.60 | 47,753.60 | 47,753.60 |
| 3270808 | Instituto Tamaulipeco de Educación para Adultos | 25 25336201 | 1432 | Aportaciones para el ahorro solidario | 2550542 E 080 | SERVICIOS DE EDUCACIÓN PARA ADULTOS | 25-0032-01 | 226,373.28 | 18,864.44 | 18,864.44 | 18,864.44 | 18,864.44 | 18,864.44 | 18,864.44 | 18,864.44 | 18,864.44 | 18,864.44 | 18,864.44 | 18,864.44 | 18,864.44 |
| 3270808 | Instituto Tamaulipeco de Educación para Adultos | 25 25336201 | 1441 | Aportaciones para seguros | 2550542 E 080 | SERVICIOS DE EDUCACIÓN PARA ADULTOS | 25-0032-01 | 1,563,496.72 | - | - | - | - | 1,563,496.72 | - | - | - | - | - | - | - |
| 3270808 | Instituto Tamaulipeco de Educación para Adultos | 25 25336201 | 1445 | Cuotas para el Seguro colectivo de retiro | 2550542 E 080 | SERVICIOS DE EDUCACIÓN PARA ADULTOS | 25-0032-01 | 88,933.68 | 7,411.14 | 7,411.14 | 7,411.14 | 7,411.14 | 7,411.14 | 7,411.14 | 7,411.14 | 7,411.14 | 7,411.14 | 7,411.14 | 7,411.14 | 7,411.14 |
| 3270808 | Instituto Tamaulipeco de Educación para Adultos | 25 25336201 | 1500 | Otras Prestaciones Sociales y Económicas | 2550542 E 080 | SERVICIOS DE EDUCACIÓN PARA ADULTOS | 25-0032-01 | 36,979,037.47 | 2,148,312.71 | 2,366,339.32 | 2,669,657.26 | 2,640,573.51 | 2,363,032.90 | 2,203,312.71 | 2,549,053.49 | 3,981,712.75 | 2,960,823.44 | 2,255,755.01 | 2,975,995.08 | 7,864,469.30 |
| 3270808 | Instituto Tamaulipeco de Educación para Adultos | 25 25336201 | 1541 | Prestaciones contractuales | 2550542 E 080 | SERVICIOS DE EDUCACIÓN PARA ADULTOS | 25-0032-01 | 18,054,620.44 | 929,991.90 | 1,148,018.51 | 1,451,336.45 | 1,422,252.70 | 1,144,712.09 | 984,991.90 | 1,330,732.68 | 2,503,631.94 | 1,710,032.63 | 1,004,964.20 | 1,456,810.73 | 2,967,144.72 |
| 3270808 | Instituto Tamaulipeco de Educación para Adultos | 25 25336201 | 1542 | Compensación Garantizada | 2550542 E 080 | SERVICIOS DE EDUCACIÓN PARA ADULTOS | 25-0032-01 | 7,612,622.69 | 609,985.81 | 609,985.81 | 609,985.81 | 609,985.81 | 609,985.81 | 609,985.81 | 609,985.81 | 609,985.81 | 609,985.81 | 609,985.81 | 878,379.35 | 634,385.24 |
| 3270808 | Instituto Tamaulipeco de Educación para Adultos | 25 25336201 | 1543 | Asignaciones Adicionales al sueldo | 2550542 E 080 | SERVICIOS DE EDUCACIÓN PARA ADULTOS | 25-0032-01 | 7,689,660.00 | 608,335.00 | 608,335.00 | 608,335.00 | 608,335.00 | 608,335.00 | 608,335.00 | 608,335.00 | 868,095.00 | 640,805.00 | 640,805.00 | 640,805.00 | 640,805.00 |
| 3270808 | Instituto Tamaulipeco de Educación para Adultos | 25 25336201 | 1591 | Otras Prestaciones Sociales y Económicas | 2550542 E 080 | SERVICIOS DE EDUCACIÓN PARA ADULTOS | 25-0032-01 | 3,622,134.34 | - | - | - | - | - | - | - | - | - | - | - | 3,622,134.34 |
| Sub-Total | | | | | | | | 73,129,370.94 | 4,552,274.64 | 4,770,301.25 | 5,073,619.19 | 5,044,535.44 | 6,915,005.50 | 4,607,274.64 | 4,953,015.42 | 7,136,727.29 | 5,458,666.95 | 4,753,598.52 | 6,058,352.54 | 13,805,999.57 |

Unidad Responsable 2: FEDERAL RAMO 33 SERVICIOS DE EDUCACIÓN PARA ADULTOS

| Ramo / Unidad Responsable | | Fondo | Clave | Partida Presupuestal | Clave | Estructura Programática | Proyecto | Importe Anual | Calendario 2025 | | | | | | | | | | | |
|---------------------------|---|-------------|-------|--------------------------|---------------|-------------------------------------|------------|---------------|-----------------|------------|------------|------------|------------|------------|------------|------------|------------|------------|------------|------------|
| Clave | Nombre | | | Nombre | | Nombre del Programa (*) | | | Enero | Febrero | Marzo | Abril | Mayo | Junio | Julio | Agosto | Septiembre | Octubre | Noviembre | Diciembre |
| 3270808 | Instituto Tamaulipeco de Educación para Adultos | 25 25336201 | 2000 | Materiales y Suministros | 2550542 E 080 | SERVICIOS DE EDUCACIÓN PARA ADULTOS | 25-0032-01 | 4,784,543.95 | 319,524.28 | 261,735.44 | 629,827.91 | 305,743.38 | 316,666.52 | 571,972.34 | 311,683.88 | 264,251.92 | 667,814.80 | 260,299.68 | 305,449.76 | 569,574.04 |

\$

| | | | | | | | | | | | | | | | | | | | |
|---------|---|-------------|------|---|---------------|-------------------------------------|------------|--------------|------------|------------|------------|------------|------------|------------|------------|------------|------------|------------|------------|
| 3270808 | Instituto Tamaulipeco de Educación para Adultos | 25 25336201 | 2100 | Materiales de administración, emisión de documentos y artículos de oficina | 2550542 E 080 | SERVICIOS DE EDUCACIÓN PARA ADULTOS | 25-0032-01 | 1,244,777.09 | 780.00 | | 310,999.25 | | | 310,999.28 | | | 310,999.28 | | 310,999.28 |
| 3270808 | Instituto Tamaulipeco de Educación para Adultos | 25 25336201 | 2111 | Materiales, útiles y equipos menores de oficina | 2550542 E 080 | SERVICIOS DE EDUCACIÓN PARA ADULTOS | 25-0032-01 | 515,483.86 | | | 128,870.95 | | | 128,870.97 | | | 128,870.97 | | 128,870.97 |
| 3270808 | Instituto Tamaulipeco de Educación para Adultos | 25 25336201 | 2141 | Materiales, útiles y equipos menores de tecnologías de la información y comunicaciones | 2550542 E 080 | SERVICIOS DE EDUCACIÓN PARA ADULTOS | 25-0032-01 | 443,250.54 | | | 110,812.62 | | | 110,812.64 | | | 110,812.64 | | 110,812.64 |
| 3270808 | Instituto Tamaulipeco de Educación para Adultos | 25 25336201 | 2151 | Material impreso e información digital | 2550542 E 080 | SERVICIOS DE EDUCACIÓN PARA ADULTOS | 25-0032-01 | 780.00 | 780.00 | | | | | | | | | | |
| 3270808 | Instituto Tamaulipeco de Educación para Adultos | 25 25336201 | 2161 | Material de limpieza | 2550542 E 080 | SERVICIOS DE EDUCACIÓN PARA ADULTOS | 25-0032-01 | 285,262.69 | | | 71,315.68 | | | 71,315.67 | | | 71,315.67 | | 71,315.67 |
| 3270808 | Instituto Tamaulipeco de Educación para Adultos | 25 25336201 | 2200 | Alimentos y Utensilios | 2550542 E 080 | SERVICIOS DE EDUCACIÓN PARA ADULTOS | 25-0032-01 | 333,507.76 | 27,697.45 | 27,697.41 | 28,836.21 | 27,697.41 | 27,697.41 | 27,697.41 | 27,697.41 | 27,697.41 | 27,697.41 | 27,697.41 | 27,697.41 |
| 3270808 | Instituto Tamaulipeco de Educación para Adultos | 25 25336201 | 2216 | Productos Alimenticios para el personal derivado de Activ. extraordinarias | 2550542 E 080 | SERVICIOS DE EDUCACIÓN PARA ADULTOS | 25-0032-01 | 332,368.96 | 27,697.45 | 27,697.41 | 27,697.41 | 27,697.41 | 27,697.41 | 27,697.41 | 27,697.41 | 27,697.41 | 27,697.41 | 27,697.41 | 27,697.41 |
| 3270808 | Instituto Tamaulipeco de Educación para Adultos | 25 25336201 | 2231 | Utensilios para el servicio de alimentación | 2550542 E 080 | SERVICIOS DE EDUCACIÓN PARA ADULTOS | 25-0032-01 | 1,138.80 | | | 1,138.80 | | | | | | | | |
| 3270808 | Instituto Tamaulipeco de Educación para Adultos | 25 25336201 | 2400 | Materiales y artículos de construcción y de reparación | 2550542 E 080 | SERVICIOS DE EDUCACIÓN PARA ADULTOS | 25-0032-01 | 170,962.45 | 28,991.55 | | 28,663.52 | 4,000.00 | 24,991.54 | 2,173.34 | 24,991.54 | 2,821.20 | 27,164.88 | 24,991.54 | 2,173.34 |
| 3270808 | Instituto Tamaulipeco de Educación para Adultos | 25 25336201 | 2461 | Material eléctrico y electrónico | 2550542 E 080 | SERVICIOS DE EDUCACIÓN PARA ADULTOS | 25-0032-01 | 149,949.25 | 24,991.55 | | 24,991.54 | | 24,991.54 | | 24,991.54 | | 24,991.54 | 24,991.54 | |
| 3270808 | Instituto Tamaulipeco de Educación para Adultos | 25 25336201 | 2471 | Artículos metálicos para la construcción | 2550542 E 080 | SERVICIOS DE EDUCACIÓN PARA ADULTOS | 25-0032-01 | 1,498.64 | | | 1,498.64 | | | | | | | | |
| 3270808 | Instituto Tamaulipeco de Educación para Adultos | 25 25336201 | 2481 | Materiales complementarios | 2550542 E 080 | SERVICIOS DE EDUCACIÓN PARA ADULTOS | 25-0032-01 | 8,693.36 | | | 2,173.34 | | | 2,173.34 | | | 2,173.34 | | 2,173.34 |
| 3270808 | Instituto Tamaulipeco de Educación para Adultos | 25 25336201 | 2491 | Otros materiales y artículos de construcción y reparación | 2550542 E 080 | SERVICIOS DE EDUCACIÓN PARA ADULTOS | 25-0032-01 | 10,821.20 | 4,000.00 | | 4,000.00 | | | | 2,821.20 | | | | |
| 3270808 | Instituto Tamaulipeco de Educación para Adultos | 25 25336201 | 2500 | Productos químicos, farmacéuticos y de laboratorios | 2550542 E 080 | SERVICIOS DE EDUCACIÓN PARA ADULTOS | 25-0032-01 | 24,114.48 | 2,380.98 | 2,685.70 | 2,380.98 | 2,380.98 | 2,380.98 | 2,380.98 | 2,380.98 | 2,380.98 | 2,380.98 | 2,380.94 | |
| 3270808 | Instituto Tamaulipeco de Educación para Adultos | 25 25336201 | 2521 | Fertilizantes, pesticidas y otros agroquímicos | 2550542 E 080 | SERVICIOS DE EDUCACIÓN PARA ADULTOS | 25-0032-01 | 304.72 | | 304.72 | | | | | | | | | |
| 3270808 | Instituto Tamaulipeco de Educación para Adultos | 25 25336201 | 2541 | Materiles, accesorios y suministros medicos | 2550542 E 080 | SERVICIOS DE EDUCACIÓN PARA ADULTOS | 25-0032-01 | 23,809.76 | 2,380.98 | 2,380.98 | 2,380.98 | 2,380.98 | 2,380.98 | 2,380.98 | 2,380.98 | 2,380.98 | 2,380.98 | 2,380.94 | |
| 3270808 | Instituto Tamaulipeco de Educación para Adultos | 25 25336201 | 2600 | Combustibles, Lubricantes y Aditivos | 2550542 E 080 | SERVICIOS DE EDUCACIÓN PARA ADULTOS | 25-0032-01 | 2,684,656.00 | 223,721.33 | 223,721.33 | 223,721.33 | 223,721.33 | 223,721.33 | 223,721.33 | 223,721.33 | 223,721.33 | 223,721.33 | 223,721.33 | 223,721.37 |
| 3270808 | Instituto Tamaulipeco de Educación para Adultos | 25 25336201 | 2612 | Combustibles y Lubricantes | 2550542 E 080 | SERVICIOS DE EDUCACIÓN PARA ADULTOS | 25-0032-01 | 2,684,656.00 | 223,721.33 | 223,721.33 | 223,721.33 | 223,721.33 | 223,721.33 | 223,721.33 | 223,721.33 | 223,721.33 | 223,721.33 | 223,721.33 | 223,721.37 |
| 3270808 | Instituto Tamaulipeco de Educación para Adultos | 25 25336201 | 2700 | Vestiatios, blancos, prendas d proyeccion y articulos | 2550542 E 080 | SERVICIOS DE EDUCACIÓN PARA ADULTOS | 25-0032-01 | 75,951.32 | | | 37,975.66 | | | | | | 37,975.66 | | |
| 3270808 | Instituto Tamaulipeco de Educación para Adultos | 25 25336201 | 2711 | Vestuario y uniformes | 2550542 E 080 | SERVICIOS DE EDUCACIÓN PARA ADULTOS | 25-0032-01 | 75,951.32 | | | 37,975.66 | | | | | | 37,975.66 | | |
| 3270808 | Instituto Tamaulipeco de Educación para Adultos | 25 25336201 | 2900 | Herramientas, Refacciones y Accesorios menores | 2550542 E 080 | SERVICIOS DE EDUCACIÓN PARA ADULTOS | 25-0032-01 | 250,574.85 | 35,952.97 | 7,631.00 | 35,226.62 | 9,968.00 | 37,875.26 | 5,000.00 | 32,892.62 | 7,631.00 | 37,875.26 | 6,500.00 | 29,039.48 |
| 3270808 | Instituto Tamaulipeco de Educación para Adultos | 25 25336201 | 2911 | Herramientas menores | 2550542 E 080 | SERVICIOS DE EDUCACIÓN PARA ADULTOS | 25-0032-01 | 19,930.56 | 4,982.64 | | | 4,982.64 | | | | | 4,982.64 | | 4,982.64 |
| 3270808 | Instituto Tamaulipeco de Educación para Adultos | 25 25336201 | 2921 | Refacciones y accesorios menores de edificios | 2550542 E 080 | SERVICIOS DE EDUCACIÓN PARA ADULTOS | 25-0032-01 | 46,556.64 | 7,759.44 | | 7,759.44 | | 7,759.44 | | 7,759.44 | | 7,759.44 | | 7,759.44 |
| 3270808 | Instituto Tamaulipeco de Educación para Adultos | 25 25336201 | 2931 | Refacciones y accesorios menores de mobiliario y equipo de administración, educacional y recreativo | 2550542 E 080 | SERVICIOS DE EDUCACIÓN PARA ADULTOS | 25-0032-01 | 105,007.09 | 17,501.19 | | 17,501.18 | | 17,501.18 | | 17,501.18 | | 17,501.18 | | 17,501.18 |

| | | | | | | | | | | | | | | | | | | | | |
|---------|---|-------------|------|---|---------------|-------------------------------------|------------|--------------|------------|------------|------------|------------|------------|------------|------------|------------|------------|------------|------------|------------|
| 3270808 | Instituto Tamaulipeco de Educación para Adultos | 25 25336201 | 2941 | Refacciones y accesorios menores de equipo de cómputo y tecnologías de la información | 2550542 E 080 | SERVICIOS DE EDUCACIÓN PARA ADULTOS | 25-0032-01 | | | | | | | | | | | | | |
| 3270808 | Instituto Tamaulipeco de Educación para Adultos | 25 25336201 | 2961 | Refacciones y accesorios menores de equipo de transporte | 2550542 E 080 | SERVICIOS DE EDUCACIÓN PARA ADULTOS | 25-0032-01 | 79,080.56 | 5,709.70 | 7,631.00 | 9,966.00 | 9,968.00 | 7,632.00 | 5,000.00 | 7,632.00 | 7,631.00 | 7,632.00 | 6,500.00 | 3,778.86 | |
| | | | | | | | | Sub-Total | | | | | | | | | | | | |
| | | | | | | | | 4,784,543.95 | 319,524.28 | 261,735.44 | 629,827.91 | 305,741.38 | 316,666.52 | 571,972.34 | 311,683.88 | 264,251.92 | 667,814.80 | 260,299.68 | 305,449.76 | 569,574.04 |

Unidad Responsable N°:

FEDERAL RAMO 33

SERVICIOS DE EDUCACIÓN PARA ADULTOS

| Clave | Ramo / Unidad Responsable | Número | Fondo | Clave | Fondos Presupuestal | Nombre | Clave | Estructura Programática | Proyecto | Importe Anual | Calendario 2025 | | | | | | | | | | | |
|---------|---|-------------|-------|---|---------------------|-------------------------------------|------------|-------------------------|--------------|---------------|-----------------|--------------|--------------|--------------|--------------|--------------|--------------|--------------|--------------|--------------|------------|------------|
| | | | | | | | | | | | Enero | Febrero | Marzo | Abril | Mayo | Junio | Julio | Agosto | Septiembre | Octubre | Noviembre | Diciembre |
| 3270808 | Instituto Tamaulipeco de Educación para Adultos | 25 25336201 | 3000 | Servicios Generales | 2550542 E 080 | SERVICIOS DE EDUCACIÓN PARA ADULTOS | 25-0032-01 | 15,158,617.98 | 1,170,361.63 | 1,217,630.72 | 1,372,773.74 | 1,217,630.74 | 1,227,298.41 | 1,368,773.74 | 1,217,631.74 | 1,217,630.74 | 1,382,440.41 | 1,218,081.46 | 1,225,138.74 | 1,323,225.91 | | |
| 3270808 | Instituto Tamaulipeco de Educación para Adultos | 25 25336201 | 3100 | Servicios Básicos | 2550542 E 080 | SERVICIOS DE EDUCACIÓN PARA ADULTOS | 25-0032-01 | 3,001,492.86 | 250,124.35 | 250,124.41 | 250,124.41 | 250,124.41 | 250,124.41 | 250,124.41 | 250,124.41 | 250,124.41 | 250,124.41 | 250,124.41 | 250,124.41 | 250,124.41 | 250,124.41 | 250,124.41 |
| 3270808 | Instituto Tamaulipeco de Educación para Adultos | 25 25336201 | 3111 | Energía eléctrica | 2550542 E 080 | SERVICIOS DE EDUCACIÓN PARA ADULTOS | 25-0032-01 | 1,752,670.68 | 146,055.89 | 146,055.89 | 146,055.89 | 146,055.89 | 146,055.89 | 146,055.89 | 146,055.89 | 146,055.89 | 146,055.89 | 146,055.89 | 146,055.89 | 146,055.89 | 146,055.89 | 146,055.89 |
| 3270808 | Instituto Tamaulipeco de Educación para Adultos | 25 25336201 | 3131 | Agua | 2550542 E 080 | SERVICIOS DE EDUCACIÓN PARA ADULTOS | 25-0032-01 | 161,335.20 | 13,444.60 | 13,444.60 | 13,444.60 | 13,444.60 | 13,444.60 | 13,444.60 | 13,444.60 | 13,444.60 | 13,444.60 | 13,444.60 | 13,444.60 | 13,444.60 | 13,444.60 | 13,444.60 |
| 3270808 | Instituto Tamaulipeco de Educación para Adultos | 25 25336201 | 3141 | Servicio telefonico convencional | 2550542 E 080 | SERVICIOS DE EDUCACIÓN PARA ADULTOS | 25-0032-01 | 932,847.30 | 77,737.22 | 77,737.28 | 77,737.28 | 77,737.28 | 77,737.28 | 77,737.28 | 77,737.28 | 77,737.28 | 77,737.28 | 77,737.28 | 77,737.28 | 77,737.28 | 77,737.28 | 77,737.28 |
| 3270808 | Instituto Tamaulipeco de Educación para Adultos | 25 25336201 | 3171 | Servicios de conduccion de señales analogicas y digitales | 2550542 E 080 | SERVICIOS DE EDUCACIÓN PARA ADULTOS | 25-0032-01 | 154,639.68 | 12,886.64 | 12,886.64 | 12,886.64 | 12,886.64 | 12,886.64 | 12,886.64 | 12,886.64 | 12,886.64 | 12,886.64 | 12,886.64 | 12,886.64 | 12,886.64 | 12,886.64 | 12,886.64 |
| 3270808 | Instituto Tamaulipeco de Educación para Adultos | 25 25336201 | 3200 | Servicios de Arrendamiento | 2550542 E 080 | SERVICIOS DE EDUCACIÓN PARA ADULTOS | 25-0032-01 | 8,817,462.68 | 742,448.55 | 731,061.89 | 731,061.89 | 731,061.89 | 740,728.56 | 731,061.89 | 731,061.89 | 731,061.89 | 740,728.56 | 731,061.89 | 742,568.89 | 733,554.89 | | |
| 3270808 | Instituto Tamaulipeco de Educación para Adultos | 25 25336201 | 3221 | Arrendamiento de edificios | 2550542 E 080 | SERVICIOS DE EDUCACIÓN PARA ADULTOS | 25-0032-01 | 3,005,185.56 | 250,432.13 | 250,432.13 | 250,432.13 | 250,432.13 | 250,432.13 | 250,432.13 | 250,432.13 | 250,432.13 | 250,432.13 | 250,432.13 | 250,432.13 | 250,432.13 | 250,432.13 | 250,432.13 |
| 3270808 | Instituto Tamaulipeco de Educación para Adultos | 25 25336201 | 3231 | Arrendamiento de equipo y bienes informaticos | 2550542 E 080 | SERVICIOS DE EDUCACIÓN PARA ADULTOS | 25-0032-01 | 521,164.80 | 43,430.40 | 43,430.40 | 43,430.40 | 43,430.40 | 43,430.40 | 43,430.40 | 43,430.40 | 43,430.40 | 43,430.40 | 43,430.40 | 43,430.40 | 43,430.40 | 43,430.40 | 43,430.40 |
| 3270808 | Instituto Tamaulipeco de Educación para Adultos | 25 25336201 | 3252 | Arrendamiento de Vehiculos | 2550542 E 080 | SERVICIOS DE EDUCACIÓN PARA ADULTOS | 25-0032-01 | 5,246,392.32 | 437,199.36 | 437,199.36 | 437,199.36 | 437,199.36 | 437,199.36 | 437,199.36 | 437,199.36 | 437,199.36 | 437,199.36 | 437,199.36 | 437,199.36 | 437,199.36 | 437,199.36 | 437,199.36 |
| 3270808 | Instituto Tamaulipeco de Educación para Adultos | 25 25336201 | 3271 | Arrendamiento de activos intangibles | 2550542 E 080 | SERVICIOS DE EDUCACIÓN PARA ADULTOS | 25-0032-01 | 44,720.00 | 11,386.66 | | | | 9,666.67 | | | | 9,666.67 | | | 11,507.00 | 2,493.00 | |
| 3270808 | Instituto Tamaulipeco de Educación para Adultos | 25 25336201 | 3300 | Servicios Profesionales, Científicos, Tecnicos y otros | 2550542 E 080 | SERVICIOS DE EDUCACIÓN PARA ADULTOS | 25-0032-01 | 321,674.08 | 6,905.08 | 2,182.00 | 72,038.50 | 2,182.00 | 2,183.00 | 72,038.50 | 2,183.00 | 2,182.00 | 72,038.50 | 2,182.00 | 2,183.00 | 83,376.50 | | |
| 3270808 | Instituto Tamaulipeco de Educación para Adultos | 25 25336201 | 3314 | Otras asesorias para la operacion de programas | 2550542 E 080 | SERVICIOS DE EDUCACIÓN PARA ADULTOS | 25-0032-01 | 40,062.88 | 4,715.88 | 2,182.00 | 2,183.00 | 2,182.00 | 2,183.00 | 2,183.00 | 2,183.00 | 2,182.00 | 2,183.00 | 2,182.00 | 2,183.00 | 13,521.00 | | |
| 3270808 | Instituto Tamaulipeco de Educación para Adultos | 25 25336201 | 3341 | Servicios para capacitación a servidores públicos | 2550542 E 080 | SERVICIOS DE EDUCACIÓN PARA ADULTOS | 25-0032-01 | 279,422.00 | | 69,855.50 | | | | 69,855.50 | | | 69,855.50 | | | 69,855.50 | | |
| 3270808 | Instituto Tamaulipeco de Educación para Adultos | 25 25336201 | 3364 | Impresión y elaboracion de material informativo | 2550542 E 080 | SERVICIOS DE EDUCACIÓN PARA ADULTOS | 25-0032-01 | 2,189.20 | 2,189.20 | | | | | | | | | | | | | |
| 3270808 | Instituto Tamaulipeco de Educación para Adultos | 25 25336201 | 3381 | Servicio de vigilancia | 2550542 E 080 | SERVICIOS DE EDUCACIÓN PARA ADULTOS | 25-0032-01 | | | | | | | | | | | | | | | |
| 3270808 | Instituto Tamaulipeco de Educación para Adultos | 25 25336201 | 3400 | Servicios Financieros, Bancarios y Comerciales | 2550542 E 080 | SERVICIOS DE EDUCACIÓN PARA ADULTOS | 25-0032-01 | 381,102.80 | 3,329.77 | 3,329.73 | 88,616.23 | 3,329.73 | 3,329.73 | 88,616.23 | 3,329.73 | 3,329.73 | 88,616.23 | 3,329.73 | 3,329.73 | 88,616.23 | | |
| 3270808 | Instituto Tamaulipeco de Educación para Adultos | 25 25336201 | 3411 | Servicios bancarios y financieros | 2550542 E 080 | SERVICIOS DE EDUCACIÓN PARA ADULTOS | 25-0032-01 | 39,956.80 | 3,329.77 | 3,329.73 | 3,329.73 | 3,329.73 | 3,329.73 | 3,329.73 | 3,329.73 | 3,329.73 | 3,329.73 | 3,329.73 | 3,329.73 | 3,329.73 | 3,329.73 | 3,329.73 |
| 3270808 | Instituto Tamaulipeco de Educación para Adultos | 25 25336201 | 3471 | Fletes y maniobras | 2550542 E 080 | SERVICIOS DE EDUCACIÓN PARA ADULTOS | 25-0032-01 | 341,146.00 | | | 85,286.50 | | | 85,286.50 | | | 85,286.50 | | | 85,286.50 | | |
| 3270808 | Instituto Tamaulipeco de Educación para Adultos | 25 25336201 | 3500 | Servicios de Instalación, Reparación, Mantenimiento | 2550542 E 080 | SERVICIOS DE EDUCACIÓN PARA ADULTOS | 25-0032-01 | 1,060,424.84 | 38,886.38 | 98,265.19 | 98,265.21 | 98,265.21 | 98,265.21 | 98,265.21 | 98,265.21 | 98,265.21 | 98,265.21 | 98,265.21 | 98,265.21 | 98,265.21 | 98,265.21 | 38,886.38 |
| 3270808 | Instituto Tamaulipeco de Educación para Adultos | 25 25336201 | 3511 | Mtto. Y conservacion de inmuebles para la prestacion de serv. Administrativos | 2550542 E 080 | SERVICIOS DE EDUCACIÓN PARA ADULTOS | 25-0032-01 | 466,636.56 | 38,886.38 | 38,886.38 | 38,886.38 | 38,886.38 | 38,886.38 | 38,886.38 | 38,886.38 | 38,886.38 | 38,886.38 | 38,886.38 | 38,886.38 | 38,886.38 | 38,886.38 | 38,886.38 |
| 3270808 | Instituto Tamaulipeco de Educación para Adultos | 25 25336201 | 3521 | Mtto. Y conservacion de mobiliario y equipo de administracion | 2550542 E 080 | SERVICIOS DE EDUCACIÓN PARA ADULTOS | 25-0032-01 | 156,000.00 | | 15,600.00 | 15,600.00 | 15,600.00 | 15,600.00 | 15,600.00 | 15,600.00 | 15,600.00 | 15,600.00 | 15,600.00 | 15,600.00 | 15,600.00 | | |

\$

| | | | | | | | | | | | | | | | | | | | | |
|-----------|---|-------------|------|---|---------------|-------------------------------------|------------|---------------|--------------|--------------|--------------|--------------|--------------|--------------|--------------|--------------|--------------|--------------|--------------|--------------|
| 3270808 | Instituto Tamaulipeco de Educación para Adultos | 25 25336201 | 3551 | Mtto. Y conservación de vehículos terrestres | 2550542 E 080 | SERVICIOS DE EDUCACIÓN PARA ADULTOS | 25-0032-01 | 437,788.28 | - | 43,778.81 | 43,778.83 | 43,778.83 | 43,778.83 | 43,778.83 | 43,778.83 | 43,778.83 | 43,778.83 | 43,778.83 | 43,778.83 | - |
| 3270808 | Instituto Tamaulipeco de Educación para Adultos | 25 25336201 | 3700 | Servicios de traslados y viáticos | 2550542 E 080 | SERVICIOS DE EDUCACIÓN PARA ADULTOS | 25-0032-01 | 1,022,746.40 | 85,228.83 | 85,228.87 | 85,228.87 | 85,228.87 | 85,228.87 | 85,228.87 | 85,228.87 | 85,228.87 | 85,228.87 | 85,228.87 | 85,228.87 | 85,228.87 |
| 3270808 | Instituto Tamaulipeco de Educación para Adultos | 25 25336201 | 3751 | Viáticos nac. p/labores en el campo y supervision | 2550542 E 080 | SERVICIOS DE EDUCACIÓN PARA ADULTOS | 25-0032-01 | 1,022,746.40 | 85,228.83 | 85,228.87 | 85,228.87 | 85,228.87 | 85,228.87 | 85,228.87 | 85,228.87 | 85,228.87 | 85,228.87 | 85,228.87 | 85,228.87 | 85,228.87 |
| 3270808 | Instituto Tamaulipeco de Educación para Adultos | 25 25336201 | 3800 | Servicios Oficiales | 2550542 E 080 | SERVICIOS DE EDUCACIÓN PARA ADULTOS | 25-0032-01 | 521,263.60 | 43,438.67 | 43,438.63 | 43,438.63 | 43,438.63 | 43,438.63 | 43,438.63 | 43,438.63 | 43,438.63 | 43,438.63 | 43,438.63 | 43,438.63 | 43,438.63 |
| 3270808 | Instituto Tamaulipeco de Educación para Adultos | 25 25336201 | 3831 | Congresos y convenciones | 2550542 E 080 | SERVICIOS DE EDUCACIÓN PARA ADULTOS | 25-0032-01 | 521,263.60 | 43,438.67 | 43,438.63 | 43,438.63 | 43,438.63 | 43,438.63 | 43,438.63 | 43,438.63 | 43,438.63 | 43,438.63 | 43,438.63 | 43,438.63 | 43,438.63 |
| 3270808 | Instituto Tamaulipeco de Educación para Adultos | 25 25336201 | 3900 | Otros Servicios Generales | 2550542 E 080 | SERVICIOS DE EDUCACIÓN PARA ADULTOS | 25-0032-01 | 32,450.72 | - | 4,000.00 | 4,000.00 | 4,000.00 | 4,000.00 | - | 4,000.00 | 4,000.00 | 4,000.00 | 4,450.72 | - | - |
| 3270808 | Instituto Tamaulipeco de Educación para Adultos | 25 25336201 | 3922 | Otros Impuestos y Derechos | 2550542 E 080 | SERVICIOS DE EDUCACIÓN PARA ADULTOS | 25-0032-01 | 32,450.72 | - | 4,000.00 | 4,000.00 | 4,000.00 | 4,000.00 | - | 4,000.00 | 4,000.00 | 4,000.00 | 4,450.72 | - | - |
| Sub-Total | | | | | | | | 15,158,617.98 | 1,170,361.63 | 1,217,630.72 | 1,372,773.74 | 1,217,630.74 | 1,227,298.41 | 1,368,773.74 | 1,217,631.74 | 1,217,630.74 | 1,382,440.41 | 1,218,081.46 | 1,225,138.74 | 1,323,225.91 |

Unidad Responsable N:

Federal Ramo 33

SERVICIOS DE EDUCACIÓN PARA ADULTOS

| Ramo / Unidad Responsable | | Fondo | Clave | Partida Presupuestal | | Estructura Programática | Proyecto | Importe Anual | Calendario 2024 | | | | | | | | | | | |
|-----------------------------------|---|-------------|-------|--|---------------|-------------------------------------|------------|----------------|-----------------|--------------|--------------|--------------|--------------|--------------|--------------|---------------|--------------|--------------|--------------|---------------|
| Clave | Nombre | | | Clave | Nombre | | | | Enero | Febrero | Marzo | Abril | Mayo | Junio | Julio | Agosto | Septiembre | Octubre | Noviembre | Diciembre |
| 3270808 | Instituto Tamaulipeco de Educación para Adultos | 25 25336201 | 4000 | Ayudas Sociales | 2550542 E 080 | SERVICIOS DE EDUCACIÓN PARA ADULTOS | 25-0032-01 | 17,730,975.45 | 1,477,581.26 | 1,477,581.29 | 1,477,581.29 | 1,477,581.29 | 1,477,581.29 | 1,477,581.29 | 1,477,581.29 | 1,477,581.29 | 1,477,581.29 | 1,477,581.29 | 1,477,581.29 | 1,477,581.29 |
| 3270808 | Instituto Tamaulipeco de Educación para Adultos | 25 25336201 | 4300 | Ayudas Sociales | 2550542 E 080 | SERVICIOS DE EDUCACIÓN PARA ADULTOS | 25-0032-01 | 17,730,975.45 | 1,477,581.26 | 1,477,581.29 | 1,477,581.29 | 1,477,581.29 | 1,477,581.29 | 1,477,581.29 | 1,477,581.29 | 1,477,581.29 | 1,477,581.29 | 1,477,581.29 | 1,477,581.29 | 1,477,581.29 |
| 3270808 | Instituto Tamaulipeco de Educación para Adultos | 25 25336201 | 4381 | Subsidios a entidades federativas y municipios | 2550542 E 080 | SERVICIOS DE EDUCACIÓN PARA ADULTOS | 25-0032-01 | 17,730,975.45 | 1,477,581.26 | 1,477,581.29 | 1,477,581.29 | 1,477,581.29 | 1,477,581.29 | 1,477,581.29 | 1,477,581.29 | 1,477,581.29 | 1,477,581.29 | 1,477,581.29 | 1,477,581.29 | 1,477,581.29 |
| Sub-Total | | | | | | | | 17,730,975.45 | 1,477,581.26 | 1,477,581.29 | 1,477,581.29 | 1,477,581.29 | 1,477,581.29 | 1,477,581.29 | 1,477,581.29 | 1,477,581.29 | 1,477,581.29 | 1,477,581.29 | 1,477,581.29 | 1,477,581.29 |
| Total del Programa Presupuestario | | | | | | | | 110,803,508.32 | 7,519,741.81 | 7,727,248.70 | 8,553,802.13 | 8,045,490.85 | 9,938,551.72 | 8,025,602.01 | 7,959,912.33 | 10,096,191.24 | 8,986,503.45 | 7,709,560.95 | 9,066,522.13 | 17,176,380.81 |

(*) Deberá coincidir con el programa presupuestario de la Estructura Programática

Lic. Gloria Guadalupe González González
Directora General

C.P. Elodia Ludivina Briones Zúñiga
Directora de Planeación



Instituto Tamauilpeco de Educación para Adultos
Anteproyecto de Metas 2025



Metas Globales

| | Meta Anual | Enero | Febrero | Marzo | Abril | Mayo | Junio | Julio | Agosto | Septiembre | Octubre | Noviembre | Diciembre |
|-----------------------|------------|--------|---------|--------|--------|--------|--------|--------|--------|------------|---------|-----------|-----------|
| Educatandos Atendidos | | | | | | | | | | | | | |
| Inicial | 960 | 870 | 960 | 1,056 | 913 | 960 | 1,007 | 913 | 960 | 1,007 | 1,006 | 960 | 914 |
| Primaria | 5,420 | 4,885 | 5,420 | 5,961 | 5,148 | 5,420 | 5,692 | 5,148 | 5,420 | 5,692 | 5,691 | 5,420 | 5,149 |
| Secundaria | 11,600 | 10,444 | 11,600 | 12,759 | 11,027 | 11,599 | 12,180 | 11,026 | 11,600 | 12,180 | 12,179 | 11,599 | 11,027 |
| Total | 17,980 | 16,199 | 17,980 | 19,776 | 17,088 | 17,979 | 18,879 | 17,087 | 17,980 | 18,879 | 18,876 | 17,979 | 17,090 |

| Meta Anual | Enero | Febrero | Marzo | Abril | Mayo | Junio | Julio | Agosto | Septiembre | Octubre | Noviembre | Diciembre |
|------------|-------|---------|-------|-------|------|-------|-------|--------|------------|---------|-----------|-----------|
|------------|-------|---------|-------|-------|------|-------|-------|--------|------------|---------|-----------|-----------|

Usuarios que Concluyen Nivel

| | | | | | | | | | | | | | |
|------------|--------|-----|-------|-------|-------|-------|-------|-----|-------|-------|-------|-------|-----|
| Inicial | 588 | 10 | 58 | 80 | 68 | 57 | 42 | 34 | 53 | 63 | 61 | 53 | 9 |
| Primaria | 4,340 | 105 | 433 | 547 | 402 | 398 | 303 | 298 | 391 | 437 | 476 | 468 | 122 |
| Secundaria | 9,862 | 244 | 983 | 1,236 | 906 | 893 | 692 | 588 | 890 | 989 | 1,084 | 1,069 | 288 |
| Total | 14,790 | 359 | 1,474 | 1,863 | 1,376 | 1,348 | 1,037 | 880 | 1,334 | 1,489 | 1,521 | 1,590 | 419 |

Lic. Gloria Guadalupe González González
Directora General

C.P. Elodia Ludwina Arreola Zúñiga
Directora de Planeación

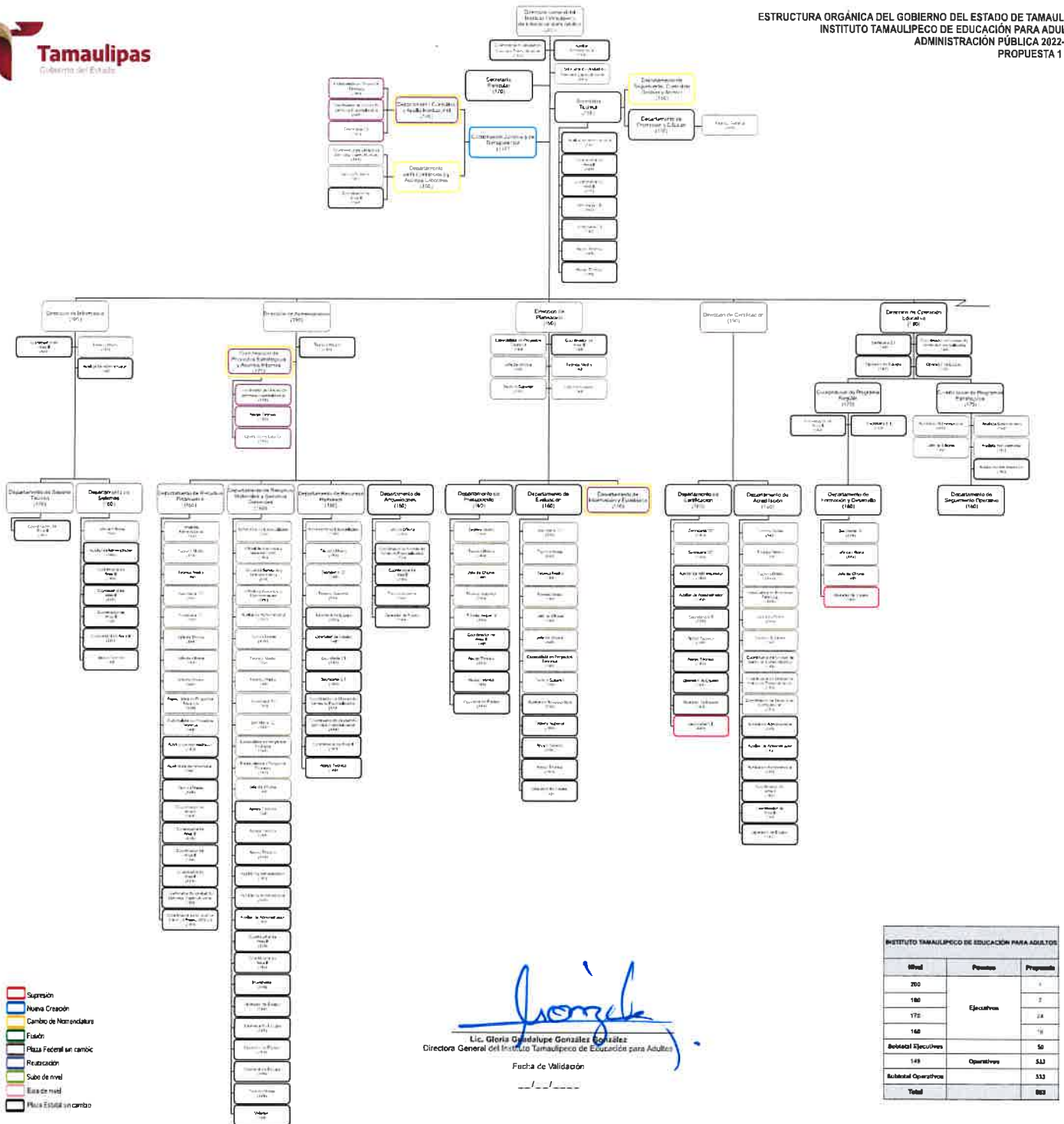

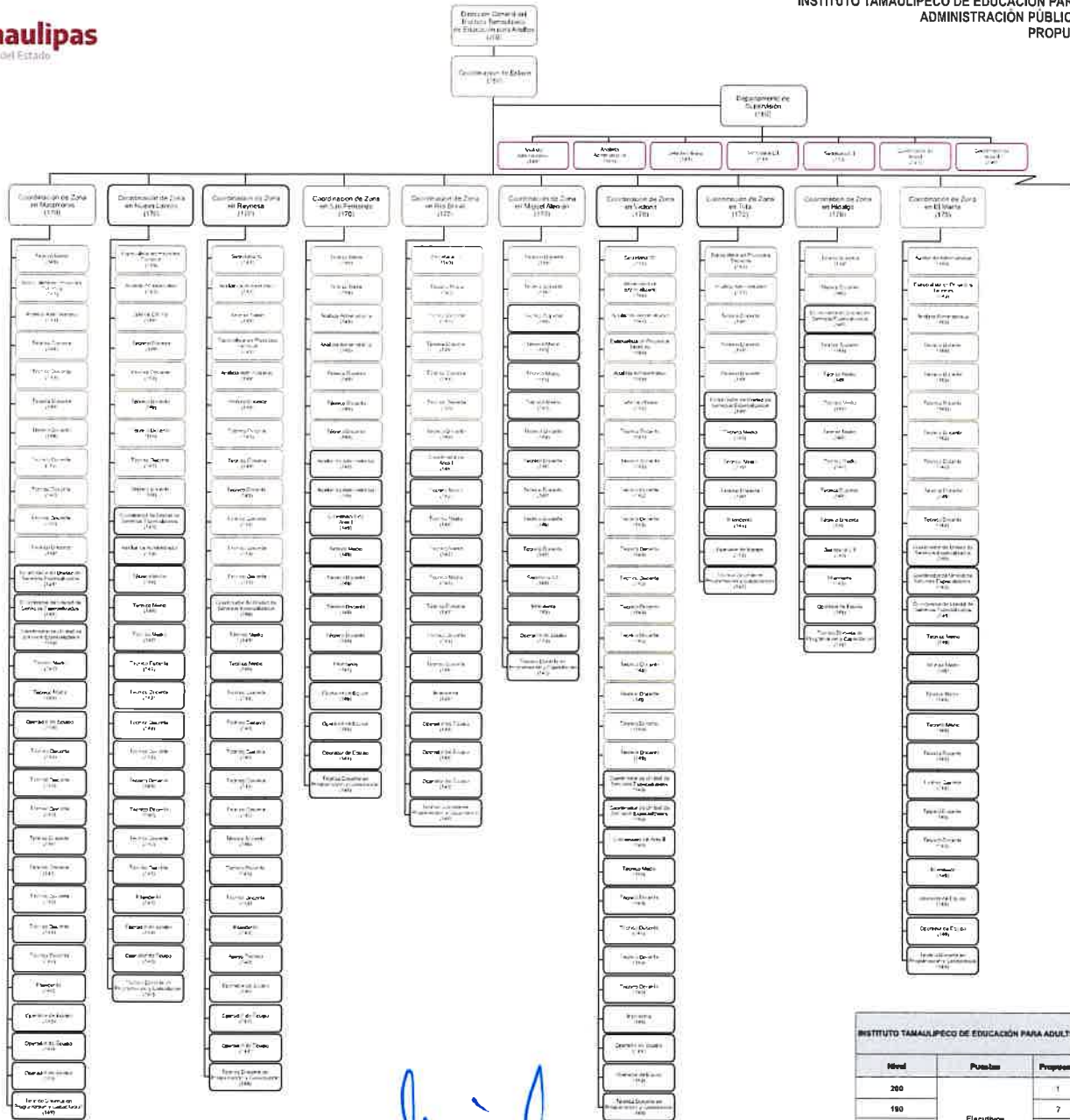

- Supresión
- Nueva Creación
- Cambio de Nomenclatura
- Fusión
- Plaza Federal en cambio
- Reubicación
- Sube de nivel
- Baja de nivel
- Plaza Estatal sin cambio

Lic. Gloria Guadalupe González González
Directora General del Instituto Tamaulipeco de Educación para Adultos

Fecha de Validación

2022/01/01

| INSTITUTO TAMAULIPECO DE EDUCACIÓN PARA ADULTOS | | |
|---|------------|------------|
| Nivel | Puestos | Propuesta |
| 200 | Ejecutivos | 1 |
| 180 | | 7 |
| 170 | | 24 |
| 160 | | 18 |
| Subtotal Ejecutivos | | 50 |
| 140 | Operativos | 533 |
| Subtotal Operativos | | 533 |
| Total | | 583 |

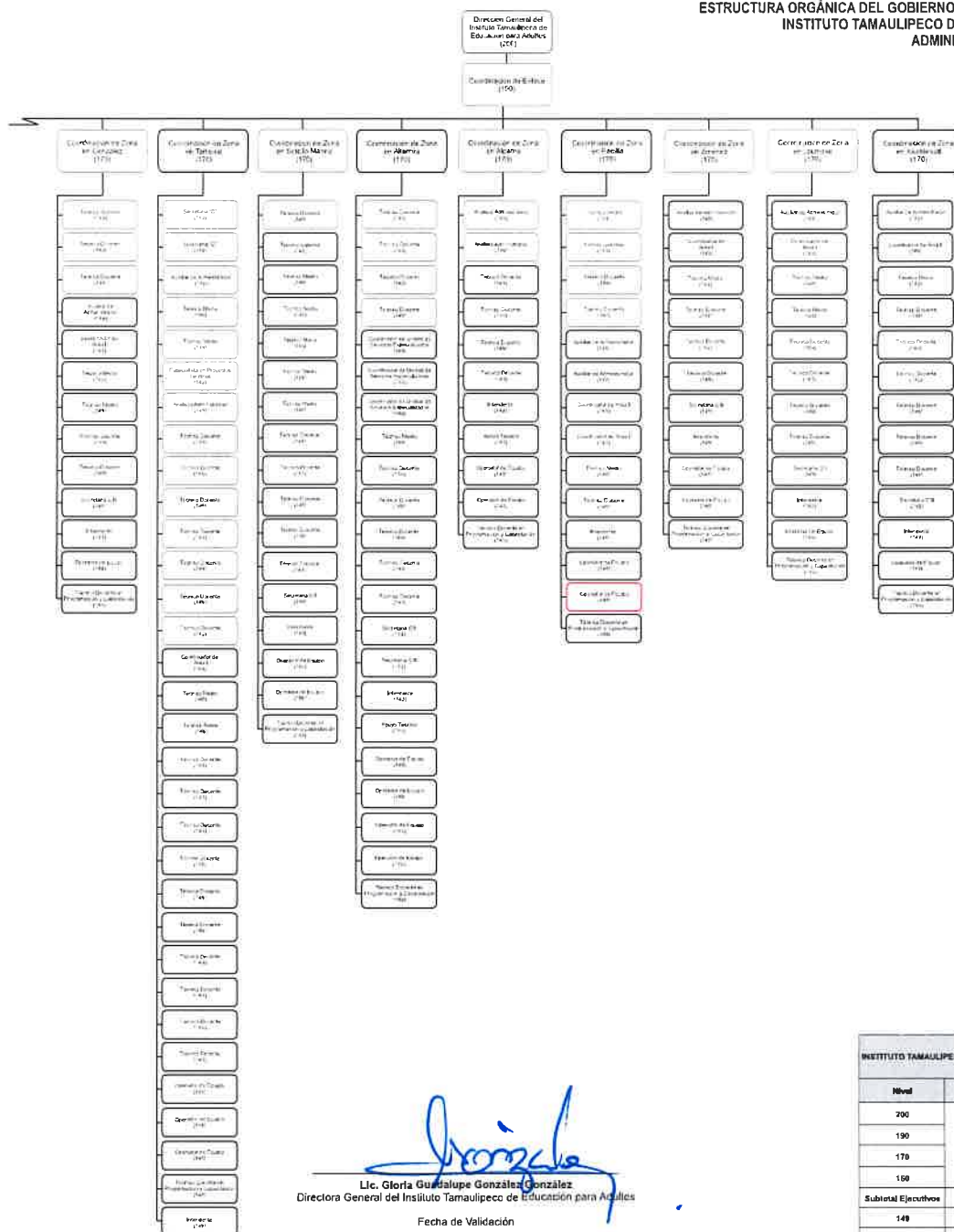

| Nivel | Puestos | Propuestos |
|---------------------|------------|------------|
| 200 | Ejecutivos | 8 |
| 190 | | 7 |
| 170 | | 24 |
| 160 | | 18 |
| Subtotal Ejecutivos | | 56 |
| 140 | Operativos | 533 |
| Subtotal Operativos | | 533 |
| Total | | 589 |



Instituto Tamaulipeco de Educación para Adultos.
Matriz de Indicadores para Resultados 2025.



| NIVEL | RESUMEN NARRATIVO | NOMBRE DEL INDICADOR | MÉTODO CÁLCULO | MEDIOS DE VERIFICACIÓN | SUPUESTOS |
|-------|---|------------------------------|--|--|---|
| IN | Contribuir a la mejora continua de la educación para el fortalecimiento permanente del SEE en beneficio de las niñas, niños, jóvenes y adultos tamaulipecos mediante el alfabetismo y conclusión de la educación básica de las personas de 15 años o más con rezago educativo del estado de Tamaulipas. | Impacto al rezago educativo. | $\frac{[(\text{Número de personas atendidas en el INEA que concluyen el nivel secundaria en el año t}) - (\text{El número de personas de 15 años y más en rezago educativo en el año t-1})]}{100}$ | Número de personas atendidas en el INEA que concluyen el nivel secundaria en el año: Sistema Automatizado de Seguimiento y Acreditación (SASA). El número de personas de 15 años y más en rezago educativo en el año: Estimaciones INEA. https://www.gob.mx/inea/documentos/rezago-educativo , Anual, Dirección de Planeación. | Los educandos acreditan todos los módulos educativos y concluyen su educación secundaria. |

| | | | | | |
|-----------|--|--|---|--|--|
| Propósito | Las personas de 15 años o más con rezago educativo del estado de Tamaulipas se encuentran en condición de alfabetismo y concluyen su educación básica. | Tasa de variación de la población de 15 años o más en situación de rezago educativo. | $\frac{[(\text{Población de 15 años o más en situación de rezago educativo en el año t}) - (\text{Población de 15 años o más en situación de rezago educativo en el año t-1})]}{100}$ | Estimaciones del rezago educativo del INEA. https://www.gob.mx/inea/documentos/rezago-educativo , Anual, Dirección de Planeación. | Los educandos concluyen su educación básica. |
|-----------|--|--|---|--|--|

Componente 1

| | | | | | |
|---------------|---|---|--|---|---|
| Compromiso 1 | Difusión eficiente de los servicios educativos para educandos realidades. | Porcentaje de educandos que reciben los servicios educativos para adultos. | $\frac{(\text{Educandos que reciben los servicios educativos para adultos/Educandos programados a recibir los servicios educativos para adultos})}{100}$ | Sistema Automatizado de Seguimiento y Acreditación (SASA), Trimestral, Dirección de Planeación. | Las personas de 15 años y más en rezago educativo se interesan en acceder a los servicios educativos. |
| Actividad 1.1 | Realización de acciones de difusión. | Porcentaje de personas de 15 años y más en rezago educativo que acceden a los servicios educativos. | $\frac{(\text{Personas de 15 años y más en rezago educativo que acceden a los servicios educativos para adultos/Personas de 15 años y más en rezago educativo programadas a acceder a los servicios educativos para adultos})}{100}$ | Sistema Automatizado de Seguimiento y Acreditación (SASA), Trimestral, Dirección de Planeación. | Las herramientas de difusión funcionan correctamente. |

Componente 2

| | | | | | |
|---------------|---|--|---|---|---|
| Compromiso 2 | Servicio educativo para educandos otorgado. | Porcentaje de eficiencia terminal de educación para adultos. | $\frac{(\text{Educandos que concluyen el nivel educativo/Educandos que reciben servicios educativos para adultos})}{100}$ | Sistema Automatizado de Seguimiento y Acreditación (SASA), Trimestral, Dirección de Planeación. | Los educandos acreditan los exámenes. |
| Actividad 2.1 | Realización de asesorías. | Porcentaje de acreditación de exámenes. | $\frac{(\text{Exámenes Acreditados/Exámenes Presentados})}{100}$ | Sistema Automatizado de Seguimiento y Acreditación (SASA), Trimestral, Dirección de Planeación. | Los educandos cuentan con interés en recibir la asesoría. |

NOTA: IR EN PROCESO DE APROBACIÓN.

Lic. Gloria Guadalupe González González
Directora General

C.P. Elodia Ludvína Briones Zúñiga
Directora de Planeación

"Año 2024, Conmemoración de los doscientos años de la creación del Estado de Tamaulipas".

19 de Septiembre, 2024

C.P. Gustavo Tadeo Rodríguez Tamez
Subsecretario de Egresos de Gobierno del Estado
Presente.-



Asunto:

Proyecto de Presupuesto de
Egresos para ejercicio fiscal 2025

Núm. Oficio: DG/979/2024

En respuesta a su oficio SF/SSE/0670/2024 de fecha 19 de julio del presente año, por este medio se envía el Anteproyecto de Presupuesto de Egresos para el ejercicio fiscal 2025, de acuerdo al Manual sobre los Criterios para la Elaboración del Proyecto de Presupuesto de Egresos del Gobierno del Estado, publicado en el Periodico Oficial número 13, de fecha 19 de julio del presente año, mismo que se hace llegar vía correo electrónico a las áreas administrativas, presentando la información por Programa Presupuestario, considerando la siguiente cadena de datos: Ramo/Unidad Responsable, Proyecto-Fase, Estructura Programática (Programa), Clave de la Posición Presupuestaria, Fondo (Tipo de Recurso), así como su calendarización Mensual y Anualizada.

Sin otro particular, agradeciendo de antemano las atenciones brindadas al presente, le envío un cordial saludo.



Atentamente



Lic. Gloria Guadalupe González González
Directora General

c.c.p. Lic. Adriana Lozano Rodríguez.- Secretaria de Finanzas de Gobierno del Estado
c.c.p. Mtra. Lucía Aimé Castillo Pastor.- Secretaria de Educación de Tamaulipas
c.c.p. Dr. Ricardo Gerardo Guerrero Morales.- Jefe de la Oficina del Gobernador
c.c.p. Dra. Norma Angélica Pedraza Melo.- Contralora Gubernamental
c.c.p. Lic. Carlos Irán Ramírez González.- Subsecretario de Inversión, Entidades y Fideicomisos
de la Secretaría de Finanzas del Gobierno del Estado
c.c.p. Archivo
GGGG/ELBZ/fccc



Emiliano P. Nafarrete #333 Norte
Zona Centro Cd. Victoria. Tam. C.p. 87000
Tel. (834)3185900 Ext:533
tam_itea@inea.gob.mx



SECRETARÍA DE ADMINISTRACIÓN
Dirección General de Recursos Humanos

Tabulador de Sueldos 2024
por Tipo de Contratación

| por Tipo de Contratación | | | | | | | | | | | | | |
|--------------------------|--------------|----------|----------|------------------|--------------|-------------------|-------------------|-----------------------|-------------------|----------------|-----------------------|--------|----------|
| CONFIANZA | | | | SINDICAL | | | | | | EXTRAORDINARIO | | | |
| NIVEL | SUELDO BRUTO | BECAS | CANASTA | NIVEL | SUELDO BRUTO | BECAS | CANASTA | AYUDA PARA TRANSPORTE | QUINQUENIOS | NIVEL | SUELDO BRUTO | BECAS | CANASTA |
| 149 | 7,500.00 | 578.00 | 1,158.00 | Administrativos: | | | | | | | | | |
| 180 | 8,488.00 | | | 110 | 7,827.00 | | | | | 149 | 7,000.00 | 578.00 | 1,158.00 |
| 170 | 8,666.00 | 353.00 | 413.00 | 118 | 7,734.00 | | | | | | | | |
| 190 | 11,411.00 | 483.00 | | 151 | 8,080.00 | | | | | | | | |
| 200 | 14,822.00 | 644.00 | | Técnicos: | | | | | | | | | |
| 210 | 15,852.00 | 734.00 | 359.00 | 114 | 7,890.00 | | | | AÑOS IMPORTE | | | | |
| 220 | 20,862.00 | 919.00 | | 148 | 7,905.00 | | | | 5 1,700.00 | | | | |
| 240 | 35,372.00 | 1,566.00 | | 153 | 8,201.00 | | | | 10 2,000.00 | | | | |
| | | | | Oficiales: | | 2,500.00 | 5,050.00 | 1,500.00 | 15 2,600.00 | | | | |
| | | | | 85 | 7,800.00 | a partir de julio | a partir de julio | a partir de enero | 20 2,650.00 | | | | |
| | | | | 113 | 7,682.00 | | | | 25 2,850.00 | | | | |
| | | | | 132 | 7,708.00 | | | | 30 2,950.00 | | | | |
| | | | | 147 | 7,830.00 | | | | | NIVEL | CONTRATO SUELDO BRUTO | | |
| | | | | 150 | 7,913.00 | | | | | 149 | 7,800.00 | | |
| | | | | Profesionales: | | | | | | | | | |
| | | | | 118 | 7,734.00 | | | | a partir de abril | | | | |
| | | | | 152 | 8,181.00 | | | | | | | | |
| | | | | 154 | 8,400.00 | | | | | | | | |

OTRAS PERCEPCIONES MENSUALES, CUALQUIER TIPO DE CONTRATACION SOLO NIVELES 95 AL 164:

INCENTIVOS (2 días de sueldo bruto)

NIVEL ACADEMICO (a solicitud, presentando comprobante de estudio)

TÉCNICO-300.00, LICENCIATURA-600.00, MAESTRÍA-800.00, DOCTORADO-1,000.00 a partir de abril

(El nivel academico no incluye al personal de contrato)

PRESTACIONES SOCIOECONOMICAS ANUALES

| PRESTACIONES SOCIOECONOMICAS ANUALES | | | | |
|--------------------------------------|---------------------------------|----------|----------------|----------|
| CONCEPTO | CONFIANZA | SINDICAL | EXTRAORDINARIO | CONTRATO |
| GRATIFICACIÓN DÍA DEL NIÑO | 804.00 | 2,780.00 | 804.00 | |
| GRATIFICACIÓN DÍA DE LA MADRE | 1,340.00 | 4,800.00 | 1,340.00 | |
| GRATIFICACIÓN DÍA DEL PADRE | 689.00 | 4,800.00 | 689.00 | |
| AGUINALDO | 80 días | 90 días | 80 días | 50 días |
| | 20 días (nivel 95 al 154) | | | |
| PRIMA VACACIONAL | 12 días (nivel 160 en adelante) | 20 días | 20 días | |
| AYUDA PARA ÚTILES ESCOLARES | 1,167.00 | 8,600.00 | 1,167.00 | |
| GRATIFICACIÓN POR ANIVERSARIO | | 3,000.00 | 748.00 | |
| GRATIFICACIÓN POR VACACIONES | | 4,800.00 | 864.00 | |

LIC. JESÚS ENRIQUE GARCÍA RUIZ
DIRECTOR GENERAL DE RECURSOS HUMANOS

DR. JESÚS LAVÍN VERÁSTEGUI
SECRETARIO DE ADMINISTRACIÓN

C.P. ELOISA JARAMILLO YÉPEZ
DIRECTORA DE PERSONAL

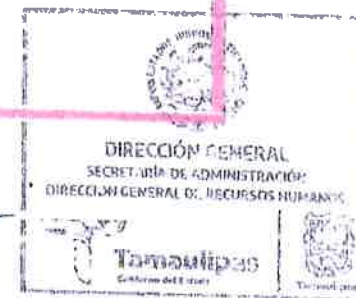

INSTITUTO TAMAULIPECO DE EDUCACION PARA ADULTOS

TABULADOR FEDERAL 2024-2025

INCREMENTO 4% A BASE A PARTIR DE ENERO 2024

SUELDO ACTUAL 24-25

| RAMO | CODIGO | CLVPTO | ZONA ECO | TABU LAR | NUM PLAZAS | PUESTO | SUELDO 4% | COMPENSACION GARANTIZADA |
|--------------------------|-----------|---------|-------------|-------------|---------------|--------------------------|--------------|-----------------------------|
| TECNICO-OPERATIVO | | | | | | | | |
| 940 | S 01 803 | B221192 | 2 | 2 | 3 | OF. DE SERV. Y MTTO | 8,334.25 | 681.45 |
| 940 | A 01 803 | B229192 | 2 | 2 | 3 | ADMITIVO ESPECIALIZADO | 8,334.25 | 681.45 |
| 940 | A 01 805 | B246212 | 2 | 2 | 4 | AUX DE ADMINISTRADOR | 8,334.25 | 681.45 |
| 940 | T 03 803 | B247222 | 2 | 2 | 17 | TECNICO MEDIO | 8,334.25 | 681.45 |
| 940 | A 03 804 | B243232 | 2 | 2 | 10 | SECRETARIA "C" | 8,334.25 | 681.45 |
| 940 | T 03 810 | B259242 | 2 | 2 | 10 | ESP. EN PROY. TEC. | 8,334.25 | 681.45 |
| 940 | A 01 806 | B270252 | 2 | 3 | 8 | ANALISTA ADMINISTRATIVO | 8,564.40 | 688.60 |
| 940 | T 06 803 | B265262 | 2 | 4 | 1 | COORD. DE TEC EN COMPUT. | 8,776.14 | 690.55 |
| 940 | A 01 807 | B281272 | 2 | 5 | 16 | JEFE DE OFICINA | 9,009.21 | 692.70 |
| 940 | T 03 823 | B285ZA2 | 2 | 7 | 10 | TECNICO SUPERIOR | 8,897.04 | 2,742.50 |
| 940 | T 03 820 | B282Z02 | 2 | 7 | 29 | TECNICO DOCENTE | 8,897.04 | 2,742.50 |
| 940 | S 01 803 | B321192 | 3 | 2 | 0 | OF. DE SERV. Y MTTO | 0.00 | 0.00 |
| 940 | A 01 805 | B346212 | 3 | 2 | 2 | AUX DE ADMINISTRADOR | 9,218.09 | 694.65 |
| 940 | T 03 803 | B347222 | 3 | 2 | 7 | TECNICO MEDIO | 9,218.09 | 694.65 |
| 940 | A 03 804 | B343232 | 3 | 2 | 4 | SECRETARIA "C" | 9,218.09 | 694.65 |
| 940 | T 03 810 | B359242 | 3 | 2 | 5 | ESP. EN PROY. TEC. | 9,218.09 | 694.65 |
| 940 | A 01 806 | B370252 | 3 | 3 | 8 | ANALISTA ADMINISTRATIVO | 9,429.73 | 601.20 |
| 940 | A 01 807 | B381272 | 3 | 5 | 1 | JEFE DE OFICINA | 9,882.50 | 637.20 |
| 940 | T 03 820 | B382Z02 | 3 | 7 | 43 | TECNICO DOCENTE | 9,617.30 | 2,957.45 |
| | | | | | 181 | | | |
| CONFIANZA | | | | | | | | |
| 940 | CF 04 807 | C261Z02 | 2 | 6 | 1 | SECRETARIA EJECUTIVA "B" | 8,412.30 | 1,743.30 |
| 940 | CF 34 810 | C270252 | 2 | 3 | 1 | ANALISTA ADMINISTRATIVO | 8,235.00 | 688.60 |
| 940 | CF 33 849 | C288ZB2 | 2 | 8 | 6 | CUSE | 8,656.50 | 3,303.35 |
| 940 | CF 33 849 | C388ZB2 | 3 | 8 | 2 | CUSE | 9,349.20 | 3,562.70 |
| | | | | | 10 | | | |
| MANDOS MEDIOS | | | | | | | | |
| 940 | CF14070 | C2974A | 2 | MB2 | 1 | DELEGADO | 16,671.00 | 58,982.75 |
| 940 | CF36014 | C2953A5 | 2 | OA1 | 1 | COORDINADOR REGIONAL | 8,342.35 | 11,503.05 |
| 940 | CF36014 | C3921A5 | 3 | OA1 | 6 | COORDINADOR DE ZONA | 8,342.35 | 11,503.05 |
| 940 | CF36014 | C2921A5 | 2 | OA1 | 3 | COORDINADOR DE ZONA | 8,342.35 | 11,503.05 |
| 940 | CF36014 | C1921A5 | 1 | OA1 | 2 | COORDINADOR DE ZONA | 8,342.35 | 11,503.05 |
| 940 | CF01059 | C2931B5 | 2 | OA1 | 5 | JEFE DE DEPARTAMENTO | 8,342.35 | 11,503.05 |
| | | | | | 18 | | | |

INCLUYE 4% SOBRE SUELDO PERSONAL DE BASE (RETRO DEL 1 ENERO AL 31 JULIO 2024)

INCLUYE 4% SOBRE SUELDO PERSONAL DE M.M.Y.S (RETRO DEL 1 ENERO AL 15 SEPTIEMBRE 2024)