Tamaulipas

Anexo 3.1 Formato de Presupuesto General de cada Programa Presupuestario
Concentrado de los formatos 3.2.1 y 3.3.1

Programa: (*) 2550542 E 080 — SERVICIOS DE EDUCACIÓN PARA ADULTOS

Unidades Responsables Estatal: INSTITUTO TAMAULIPECO DE EDUCACIÓN PARA ADULTOS

Ramo / Unidad Responsable Clave	Ramo / Unidad Responsable Nombre	Fondo	Estructura Programática Clave	Estructura Programática Nomore del Programa (*)	Proyecto	Importe Anual	Calendario 2024 Enero	Febrero	Marzo	Abril	Mayo	Junio	Julio	Agosto	Septiembre	Octubre	Noviembre	Diciembre
3270808	INSTITUTO TAMAULIPECO DE EDUCACION PARA ADULTOS	2411000101	2550542 E 080	SERVICIOS DE EDUCACIÓN PARA ADULTOS	24-0067-01	93,532,048.57	5,840,939.51	5,840,939.51	5,840,939.51	5,985,659.51	7,988,624.92	5,907,839.51	6,405,489.51	6,039,329.51	8,180,939.51	5,840,939.51	9,574,929.92	20,085,478.11
3270808	INSTITUTO TAMAULIPECO DE EDUCACION PARA ADULTOS	2411000101	2550542 E 080	SERVICIOS DE EDUCACIÓN PARA ADULTOS	24-0067-01	2,062,888.53	193,454.26	173,457.52	171,026.83	175,334.86	173,434.86	178,655.32	173,564.93	163,271.90	162,290.03	169,195.01	153,823.16	175,379.85
3270808	INSTITUTO TAMAULIPECO DE EDUCACION PARA ADULTOS	2411000101	2550542 E 080	SERVICIOS DE EDUCACIÓN PARA ADULTOS	24-0067-01	6,513,119.81	475,314.46	450,423.53	589,498.43	455,572.77	498,753.58	452,391.53	469,672.77	512,793.36	528,887.72	455,257.49	513,533.92	1,111,020.24
3270808	INSTITUTO TAMAULIPECO DE EDUCACION PARA ADULTOS	2411000101	2550542 E 080	SERVICIOS DE EDUCACIÓN PARA ADULTOS	24-0067-01	7,097,574.99	591,464.61	591,464.58	591,464.58	591,464.58	591,464.58	591,464.58	591,464.58	591,464.58	591,464.58	591,464.58	591,464.58	591,464.58
Sub-Total						109,205,631.89	7,101,172.84	7,056,285.14	7,192,929.35	7,208,031.72	9,252,277.94	7,130,350.94	7,640,191.79	7,306,859.36	9,463,581.84	7,056,856.59	10,833,751.59	21,963,342.78
Total del Programa Presupuestario						109,205,631.89	7,101,172.84	7,056,285.14	7,192,929.35	7,208,031.72	9,252,277.94	7,130,350.94	7,640,191.79	7,306,859.36	9,463,581.84	7,056,856.59	10,833,751.59	21,963,342.78

(*) Deberá coincidir el programa presupuestario de la Estructura Programática

Lic. Gloria Guadalupe González González
Directora General

C.P. E. Ludivina Briones Zúñiga
Directora de Planeación

Tamaulipas

Anexo 3.1 Formato de Presupuesto General de cada Programa Presupuestario
Concentrado de los formatos 3.2.1 y 3.3.1

Programa: (*) 2550542 E 080 — SERVICIOS DE EDUCACIÓN PARA ADULTOS

Unidades Responsables Federal Ramo 11 — INSTITUTO TAMAULIPECO DE EDUCACIÓN PARA ADULTOS

Ramo / Unidad Responsable Clave	Ramo / Unidad Responsable Nombre	Fondo	Estructura Programática Clave	Estructura Programática Nombre del Programa (*)	Proyecto	Importe Anual	Calendario 2024 Enero	Febrero	Marzo	Abril	Mayo	Junio	Julio	Agosto	Septiembre	Octubre	Noviembre	Diciembre
3270808	INSTITUTO TAMAULIPECO DE EDUCACION PARA ADULTOS	24 25336201	2550542 E 080	SERVICIOS DE EDUCACIÓN PARA ADULTOS	24-0032-01	8,142,000.00	-	-	904,666.67	904,666.67	904,666.67	904,666.67	904,666.67	904,666.67	904,666.67	904,666.67	904,666.64	
Sub-Total						**8,142,000.00**	**-**	**-**	**904,666.67**	**904,666.67**	**904,666.67**	**904,666.67**	**904,666.67**	**904,666.67**	**904,666.67**	**904,666.67**	**904,666.64**	**-**
Total del Programa Presupuestario						**8,142,000.00**	**-**	**-**	**904,666.67**	**904,666.67**	**904,666.67**	**904,666.67**	**904,666.67**	**904,666.67**	**904,666.67**	**904,666.67**	**904,666.64**	**-**

(*) Deberá coincidir al programa presupuestario de la Estructura Programática

Lic. Gloria Guadalupe González González
Directora General

C.P. E. Ludivina Briones Zúñiga
Directora de Planeación

Tamaulipas

Anexo 3.1 Formato de Presupuesto General de cada Programa Presupuestario
Concentrado de los formatos 3.2.1 y 3.3.1

Programa: (*) 2550542 E 080 — SERVICIOS DE EDUCACIÓN PARA ADULTOS

Unidades Responsables Federal Ramo 33 — INSTITUTO TAMAULIPECO DE EDUCACION PARA ADULTOS

Ramo / Unidad Responsable		Fondo	Estructura Programática		Proyecto	Importe Anual	Calendario 2024											
Clave	Nombre		Clave	Nombre del Programa (*)			Enero	Febrero	Marzo	Abril	Mayo	Junio	Julio	Agosto	Septiembre	Octubre	Noviembre	Diciembre
3270808	INSTITUTO TAMAULIPECO DE EDUCACION PARA ADULTOS	24 25336201	2550542 E 080	SERVICIOS DE EDUCACIÓN PARA ADULTOS	24-0032-01	66,731,040.92	4,396,114.37	4,219,609.83	4,868,502.69	4,332,041.80	6,685,448.41	4,256,709.83	4,535,276.22	6,239,676.65	4,693,515.65	4,398,174.52	5,937,638.92	12,168,332.00
3270808	INSTITUTO TAMAULIPECO DE EDUCACION PARA ADULTOS	24 25336201	2550542 E 080	SERVICIOS DE EDUCACIÓN PARA ADULTOS	24-0032-01	3,653,673.20	444,348.80	226,725.72	239,953.56	488,168.41	234,913.55	239,558.86	443,598.91	226,725.72	234,121.31	413,800.48	235,032.16	226,725.72
3270808	INSTITUTO TAMAULIPECO DE EDUCACION PARA ADULTOS	24 25336201	2550542 E 080	SERVICIOS DE EDUCACIÓN PARA ADULTOS	24-0032-01	11,992,828.52	1,011,795.04	1,023,454.84	1,038,716.84	1,067,217.92	937,395.84	972,808.84	1,071,232.92	1,007,469.84	1,010,469.84	1,018,085.92	982,989.02	851,191.66
3270808	INSTITUTO TAMAULIPECO DE EDUCACION PARA ADULTOS	24 25336201	2550542 E 080	SERVICIOS DE EDUCACIÓN PARA ADULTOS	24-0032-01	24,729,503.04	2,060,791.92	2,060,791.92	2,060,791.92	2,060,791.92	2,060,791.92	2,060,791.92	2,060,791.92	2,060,791.92	2,060,791.92	2,060,791.92	2,060,791.92	2,060,791.92
Sub-Total						107,107,045.68	7,913,050.13	7,530,582.31	8,207,965.01	7,948,220.05	9,918,549.72	7,529,869.45	8,110,899.97	9,534,664.13	7,998,898.72	7,890,852.84	9,216,452.02	15,307,041.30
Total del Programa Presupuestario						107,107,045.68	7,913,050.13	7,530,582.31	8,207,965.01	7,948,220.05	9,918,549.72	7,529,869.45	8,110,899.97	9,534,664.13	7,998,898.72	7,890,852.84	9,216,452.02	15,307,041.30

(*) Deberá coincidir el programa presupuestario de la Estructura Programática

Lic. Gloria Guadalupe González González
Directora General

C.P. E. Ludivina Briones Zúñiga
Directora de Planeación

Tamaulipas

Anexo 3.2 Formato para presupuestar el Gasto Corriente de los Programas Presupuestarios
3.2.1 Formato General
(Presupuestar a Nivel de Programa Presupuestario)

Programa: (*) 2550542 E 080 — INSTITUTO TAMAULIPECO DE EDUCACIÓN PARA ADULTOS

Unidad Responsable 1: Estatal — SERVICIOS DE EDUCACIÓN PARA ADULTOS

Ramo / Unidad Responsable		Fondo	Partida Presupuestal		Estructura Programática		Proyecto	Importe Anual	Calendario 2024											
Clave	Nombre		Clave	Nombre	Clave	Nombre del Programa (*)			Enero	Febrero	Marzo	Abril	Mayo	Junio	Julio	Agosto	Septiembre	Octubre	Noviembre	Diciembre
3270808	Instituto Tamaulipeco de Educación para Adultos	2411000101	1000	SERVICIOS PERSONALES	2550542 E 080	SERVICIOS DE EDUCACIÓN PARA ADULTOS	24-0067-01	93,532,048.57	5,840,939.51	5,840,939.51	5,840,939.51	5,985,659.51	7,988,624.92	5,907,839.51	6,405,489.51	6,039,329.51	8,180,939.51	5,840,939.51	9,574,929.92	20,085,478.11
3270808	Instituto Tamaulipeco de Educación para Adultos	2411000101	1200	Remuneraciones al personal de carácter transitorio	2550542 E 080	SERVICIOS DE EDUCACIÓN PARA ADULTOS	24-0067-01	28,328,888.64	2,360,740.72	2,360,740.72	2,360,740.72	2,360,740.72	2,360,740.72	2,360,740.72	2,360,740.72	2,360,740.72	2,360,740.72	2,360,740.72	2,360,740.72	2,360,740.72
3270808	Instituto Tamaulipeco de Educación para Adultos	2411000101	1221	Sueldos base al personal eventual	2550542 E 080	SERVICIOS DE EDUCACIÓN PARA ADULTOS	24-0067-01	28,328,888.64	2,360,740.72	2,360,740.72	2,360,740.72	2,360,740.72	2,360,740.72	2,360,740.72	2,360,740.72	2,360,740.72	2,360,740.72	2,360,740.72	2,360,740.72	2,360,740.72
3270808	Instituto Tamaulipeco de Educación para Adultos	2411000101	1300	Remuneraciones Adicionales y Especiales	2550542 E 080	SERVICIOS DE EDUCACIÓN PARA ADULTOS	24-0067-01	6,238,259.06	131.40	131.40	131.40	131.40	757,731.81	131.40	131.40	131.40	131.40	131.40	757,731.81	4,721,612.84
3270808	Instituto Tamaulipeco de Educación para Adultos	2411000101	1321	Primas de vacaciones, dominical y gratificación de fin de año	2550542 E 080	SERVICIOS DE EDUCACIÓN PARA ADULTOS	24-0067-01	1,516,777.62	131.40	131.40	131.40	131.40	757,731.81	131.40	131.40	131.40	131.40	131.40	757,731.81	131.40
3270808	Instituto Tamaulipeco de Educación para Adultos	2411000101	1322	Aguinaldo ó gratificación de fin de año	2550542 E 080	SERVICIOS DE EDUCACIÓN PARA ADULTOS	24-0067-01	4,721,481.44	-	-	-	-	-	-	-	-	-	-	-	4,721,481.44
3270808	Instituto Tamaulipeco de Educación para Adultos	2411000101	1400	Seguridad Social	2550542 E 080	SERVICIOS DE EDUCACIÓN PARA ADULTOS	24-0067-01	2,633,101.87	219,425.16	219,425.16	219,425.16	219,425.16	219,425.16	219,425.16	219,425.16	219,425.16	219,425.16	219,425.16	219,425.16	219,425.16
3270808	Instituto Tamaulipeco de Educación para Adultos	2411000101	1411	Aportaciones de seguridad social	2550542 E 080	SERVICIOS DE EDUCACIÓN PARA ADULTOS	24-0067-01	2,311,453.87	192,621.16	192,621.16	192,621.16	192,621.16	192,621.16	192,621.16	192,621.16	192,621.16	192,621.16	192,621.16	192,621.16	192,621.16
3270808	Instituto Tamaulipeco de Educación para Adultos	2411000101	1445	Cuotas para el Seguro colectivo de retiro	2550542 E 080	SERVICIOS DE EDUCACIÓN PARA ADULTOS	24-0067-01	321,648.00	26,804.00	26,804.00	26,804.00	26,804.00	26,804.00	26,804.00	26,804.00	26,804.00	26,804.00	26,804.00	26,804.00	26,804.00
3270808	Instituto Tamaulipeco de Educación para Adultos	2411000101	1500	Otras Prestaciones Sociales y Económicas	2550542 E 080	SERVICIOS DE EDUCACIÓN PARA ADULTOS	24-0067-01	27,919,176.69	1,231,169.21	1,231,169.21	1,231,169.21	1,375,889.21	2,621,254.21	1,298,069.21	1,795,719.21	1,429,559.21	3,571,169.21	1,231,169.21	4,207,559.21	6,695,280.32
3270808	Instituto Tamaulipeco de Educación para Adultos	2411000101	1522	Pago de liquidaciones	2550542 E 080	SERVICIOS DE EDUCACIÓN PARA ADULTOS	24-0067-01	4,152,075.00	-	-	-	-	1,175,685.00	-	-	-	-	-	2,976,390.00	-
3270808	Instituto Tamaulipeco de Educación para Adultos	2411000101	1531	Prestaciones y haberes de retiro	2550542 E 080	SERVICIOS DE EDUCACIÓN PARA ADULTOS	24-0067-01	6,090,711.06	507,559.25	507,559.25	507,559.25	507,559.25	507,559.25	507,559.25	507,559.25	507,559.25	507,559.25	507,559.25	507,559.25	507,559.25
3270808	Instituto Tamaulipeco de Educación para Adultos	2411000101	1591	Otras Prestaciones Sociales y Económicas	2550542 E 080	SERVICIOS DE EDUCACIÓN PARA ADULTOS	24-0067-01	17,676,390.63	723,609.96	723,609.96	723,609.96	868,329.96	938,009.96	790,509.96	1,288,159.96	921,999.96	3,063,609.96	723,609.96	723,609.96	6,187,721.07
3270808	Instituto Tamaulipeco de Educación para Adultos	2411000101	1700	Pago de Estímulos a Servidores Públicos	2550542 E 080	SERVICIOS DE EDUCACIÓN PARA ADULTOS	24-0067-01	28,412,622.31	2,029,473.02	2,029,473.02	2,029,473.02	2,029,473.02	2,029,473.02	2,029,473.02	2,029,473.02	2,029,473.02	2,029,473.02	2,029,473.02	2,029,473.02	6,088,419.07
3270808	Instituto Tamaulipeco de Educación para Adultos	2411000101	1712	Estímulos	2550542 E 080	SERVICIOS DE EDUCACIÓN PARA ADULTOS	24-0067-01	28,412,622.31	2,029,473.02	2,029,473.02	2,029,473.02	2,029,473.02	2,029,473.02	2,029,473.02	2,029,473.02	2,029,473.02	2,029,473.02	2,029,473.02	2,029,473.02	6,088,419.07
				Sub-Total				93,532,048.57	5,840,939.51	5,840,939.51	5,840,939.51	5,985,659.51	7,988,624.92	5,907,839.51	6,405,489.51	6,039,329.51	8,180,939.51	5,840,939.51	9,574,929.92	20,085,478.11

Unidad Responsable 2: Estatal — SERVICIOS DE EDUCACIÓN PARA ADULTOS

Ramo / Unidad Responsable		Fondo	Partida Presupuestal		Estructura Programática		Proyecto	Importe Anual	Calendario 2024											
Clave	Nombre		Clave	Nombre	Clave	Nombre del Programa (*)			Enero	Febrero	Marzo	Abril	Mayo	Junio	Julio	Agosto	Septiembre	Octubre	Noviembre	Diciembre
3270808	Instituto Tamaulipeco de Educación para Adultos	2411000101	2000	Materiales y Suministros	2550542 E 080	SERVICIOS DE EDUCACIÓN PARA ADULTOS	24-0067-01	2,062,888.53	193,454.26	173,457.52	171,026.83	175,334.86	173,434.86	178,655.32	173,564.93	163,271.90	162,290.03	169,195.01	153,823.16	175,379.85
3270808	Instituto Tamaulipeco de Educación para Adultos	2411000101	2100	Materiales de administración, emisión de documentos y artículos de oficiales	2550542 E 080	SERVICIOS DE EDUCACIÓN PARA ADULTOS	24-0067-01	582,122.18	66,130.63	50,977.48	50,977.48	50,977.48	50,977.48	54,607.07	49,298.55	41,028.65	41,028.65	45,028.65	35,711.81	45,378.25
3270808	Instituto Tamaulipeco de Educación para Adultos	2411000101	2111	Materiales, útiles y equipos menores de oficina	2550542 E 080	SERVICIOS DE EDUCACIÓN PARA ADULTOS	24-0067-01	108,000.00	11,659.00	8,031.00	8,031.00	8,031.00	8,031.00	12,031.00	8,031.00	8,031.00	8,031.00	12,031.00	8,031.00	8,031.00
3270808	Instituto Tamaulipeco de Educación para Adultos	2411000101	2141	Materiales, útiles y equipos menores de tecnologías de la información y comunicaciones	2550542 E 080	SERVICIOS DE EDUCACIÓN PARA ADULTOS	24-0067-01	206,371.78	17,197.63	17,197.65	17,197.65	17,197.65	17,197.65	17,197.65	17,197.65	17,197.65	17,197.65	17,197.65	17,197.65	17,197.65
3270808	Instituto Tamaulipeco de Educación para Adultos	2411000101	2151	Material impreso e información digital	2550542 E 080	SERVICIOS DE EDUCACIÓN PARA ADULTOS	24-0067-01	21,600.00	3,274.00	1,666.00	1,666.00	1,666.00	1,666.00	1,666.00	1,666.00	1,666.00	1,666.00	1,666.00	1,666.00	1,666.00
3270808	Instituto Tamaulipeco de Educación para Adultos	2411000101	2161	Material de limpieza	2550542 E 080	SERVICIOS DE EDUCACIÓN PARA ADULTOS	24-0067-01	111,643.64	14,000.00	13,448.83	13,448.83	13,448.83	13,448.83	13,078.42	11,769.90	3,500.00	3,500.00	3,500.00	3,500.00	5,000.00
3270808	Instituto Tamaulipeco de Educación para Adultos	2411000101	2171	Material didactico y apoyo educativo	2550542 E 080	SERVICIOS DE EDUCACIÓN PARA ADULTOS	24-0067-01	134,506.76	20,000.00	10,634.00	10,634.00	10,634.00	10,634.00	10,634.00	10,634.00	10,634.00	10,634.00	10,634.00	5,317.16	13,483.60

3270808	Instituto Tamaulipeco de Educación para Adultos	2411000101	2200	Alimentos y Utensilios	2550542 E 080	SERVICIOS DE EDUCACIÓN PARA ADULTOS	24-0067-01	49,461.59	3,961.59	4,400.00	4,400.00	5,100.00	5,100.00	4,400.00	4,400.00	4,400.00	4,400.00	4,400.00	2,250.00	2,250.00
3270808	Instituto Tamaulipeco de Educación para Adultos	2411000101	2216	Productos Alimenticios para el personal derivado de Activ. extraordinarias	2550542 E 080	SERVICIOS DE EDUCACIÓN PARA ADULTOS	24-0067-01	48,165.59	3,765.59	4,300.00	4,300.00	5,000.00	5,000.00	4,300.00	4,300.00	4,300.00	4,300.00	4,300.00	2,150.00	2,150.00
3270808	Instituto Tamaulipeco de Educación para Adultos	2411000101	2231	Utensilios para el servicio de alimentacion	2550542 E 080	SERVICIOS DE EDUCACIÓN PARA ADULTOS	24-0067-01	1,296.00	196.00	100.00	100.00	100.00	100.00	100.00	100.00	100.00	100.00	100.00	100.00	100.00
3270808	Instituto Tamaulipeco de Educación para Adultos	2411000101	2400	Materiales y artículos de construcción y de reparación	2550542 E 080	SERVICIOS DE EDUCACIÓN PARA ADULTOS	24-0067-01	53,482.96	8,134.17	4,848.79	7,300.00	4,800.00	6,400.00	3,400.00	3,500.00	4,600.00	2,500.00	3,000.00	2,500.00	2,500.00
3270808	Instituto Tamaulipeco de Educación para Adultos	2411000101	2421	Cemento y productos de concreto	2550542 E 080	SERVICIOS DE EDUCACIÓN PARA ADULTOS	24-0067-01	4,536.00	436.00	100.00	100.00	100.00	2,100.00	100.00	1,100.00	100.00	100.00	100.00	100.00	100.00
3270808	Instituto Tamaulipeco de Educación para Adultos	2411000101	2431	Cal, yeso y productos de yeso	2550542 E 080	SERVICIOS DE EDUCACIÓN PARA ADULTOS	24-0067-01	4,463.95	233.29	430.66	100.00	100.00	2,000.00	1,000.00	100.00	100.00	100.00	100.00	100.00	100.00
3270808	Instituto Tamaulipeco de Educación para Adultos	2411000101	2461	Material eléctrico y electrónico	2550542 E 080	SERVICIOS DE EDUCACIÓN PARA ADULTOS	24-0067-01	30,529.44	5,529.44	4,000.00	2,000.00	2,000.00	2,000.00	2,000.00	2,000.00	2,500.00	2,000.00	2,500.00	2,000.00	2,000.00
3270808	Instituto Tamaulipeco de Educación para Adultos	2411000101	2471	Artículos metálicos para la construcción	2550542 E 080	SERVICIOS DE EDUCACIÓN PARA ADULTOS	24-0067-01	4,130.96	412.83	118.13	100.00	1,100.00	100.00	100.00	100.00	1,700.00	100.00	100.00	100.00	100.00
3270808	Instituto Tamaulipeco de Educación para Adultos	2411000101	2481	Materiales complementarios	2550542 E 080	SERVICIOS DE EDUCACIÓN PARA ADULTOS	24-0067-01	4,101.30	701.30	100.00	2,000.00	500.00	100.00	100.00	100.00	100.00	100.00	100.00	100.00	100.00
3270808	Instituto Tamaulipeco de Educación para Adultos	2411000101	2491	Otros materiales y artículos de construcción y reparación	2550542 E 080	SERVICIOS DE EDUCACIÓN PARA ADULTOS	24-0067-01	5,721.31	821.31	100.00	3,000.00	1,000.00	100.00	100.00	100.00	100.00	100.00	100.00	100.00	100.00
3270808	Instituto Tamaulipeco de Educación para Adultos	2411000101	2500	Productos químicos, farmacéuticos y de laboratorios	2550542 E 080	SERVICIOS DE EDUCACIÓN PARA ADULTOS	24-0067-01	1,296.00	-	-	-	-	1,296.00	-	-	-	-	-	-	-
3270808	Instituto Tamaulipeco de Educación para Adultos	2411000101	2521	Fertilizantes, pesticidas y otros agroquímicos	2550542 E 080	SERVICIOS DE EDUCACIÓN PARA ADULTOS	24-0067-01	1,296.00	-	-	-	-	1,296.00	-	-	-	-	-	-	-
3270808	Instituto Tamaulipeco de Educación para Adultos	2411000101	2600	Combustibles, Lubricantes y Aditivos	2550542 E 080	SERVICIOS DE EDUCACION PARA ADULTOS	24-0067-01	1,177,376.33	98,114.74	98,114.69	98,114.69	98,114.69	98,114.69	98,114.69	98,114.69	98,114.69	98,114.69	98,114.69	98,114.69	98,114.69
3270808	Instituto Tamaulipeco de Educación para Adultos	2411000101	2612	Combustibles y Lubricantes	2550542 E 080	SERVICIOS DE EDUCACIÓN PARA ADULTOS	24-0067-01	1,177,376.33	98,114.74	98,114.69	98,114.69	98,114.69	98,114.69	98,114.69	98,114.69	98,114.69	98,114.69	98,114.69	98,114.69	98,114.69
3270808	Instituto Tamaulipeco de Educación para Adultos	2411000101	2900	Herramientas, Refacciones y Accesorios menores	2550542 E 080	SERVICIOS DE EDUCACIÓN PARA ADULTOS	24-0067-01	199,149.47	17,113.13	15,116.56	10,234.66	16,342.69	11,546.69	18,133.56	18,251.69	15,128.56	16,246.69	18,651.67	15,246.66	27,136.91
3270808	Instituto Tamaulipeco de Educación para Adultos	2411000101	2911	Herramientas menores	2550542 E 080	SERVICIOS DE EDUCACIÓN PARA ADULTOS	24-0067-01	1,296.00	-	-	-	1,296.00	-	-	-	-	-	-	-	-
3270808	Instituto Tamaulipeco de Educación para Adultos	2411000101	2921	Refacciones y accesorios menores de edificios	2550542 E 080	SERVICIOS DE EDUCACIÓN PARA ADULTOS	24-0067-01	24,420.59	2,312.59	3,000.00	1,000.00	2,012.00	2,012.00	2,012.00	2,012.00	2,012.00	2,012.00	2,012.00	2,012.00	2,012.00
3270808	Instituto Tamaulipeco de Educación para Adultos	2411000101	2931	Refacciones y accesorios menores de mobiliario y equipo de administración, educacional y recreativo	2550542 E 080	SERVICIOS DE EDUCACIÓN PARA ADULTOS	24-0067-01	20,032.23	1,705.40	2,000.00	118.10	918.13	418.13	1,000.00	1,118.13	-	1,118.13	1,518.11	118.10	10,000.00
3270808	Instituto Tamaulipeco de Educación para Adultos	2411000101	2941	Refacciones y accesorios menores de equipo de cómputo y tecnologías de la información	2550542 E 080	SERVICIOS DE EDUCACIÓN PARA ADULTOS	24-0067-01	97,398.68	8,116.52	8,116.56	8,116.56	8,116.56	8,116.56	8,116.56	8,116.56	8,116.56	8,116.56	8,116.56	8,116.56	8,116.56
3270808	Instituto Tamaulipeco de Educación para Adultos	2411000101	2961	Refacciones y accesorios menores de equipo de transporte	2550542 E 080	SERVICIOS DE EDUCACIÓN PARA ADULTOS	24-0067-01	56,001.97	4,978.62	2,000.00	1,000.00	4,000.00	1,000.00	7,005.00	7,005.00	5,000.00	5,000.00	7,005.00	5,000.00	7,008.35
				Sub-Total				2,062,888.53	193,454.26	173,457.52	171,026.83	175,334.86	173,434.86	178,655.32	173,564.93	163,271.90	162,290.03	169,195.01	153,823.16	175,379.85

Unidad Responsable N: Estatal SERVICIOS DE EDUCACIÓN PARA ADULTOS

Ramo / Unidad Responsable		Fondo	Partida Presupuestal		Estructura Programática		Proyecto	Importe Anual	Calendario 2024											
Clave	Nombre		Clave	Nombre	Clave	Nombre del Programa (*)			Enero	Febrero	Marzo	Abril	Mayo	Junio	Julio	Agosto	Septiembre	Octubre	Noviembre	Diciembre
3270808	Instituto Tamaulipeco de Educación para Adultos	2411000101	3000	Servicios Generales	2550542 E 080	SERVICIOS DE EDUCACIÓN PARA ADULTOS	24-0067-01	6,513,119.81	475,314.46	450,423.53	589,498.43	455,572.77	498,753.58	452,391.53	469,672.77	512,793.36	528,887.72	455,257.49	513,533.92	1,111,020.24
3270808	Instituto Tamaulipeco de Educación para Adultos	2411000101	3200	Servicios de Arrendamiento	2550542 E 080	SERVICIOS DE EDUCACIÓN PARA ADULTOS	24-0067-01	2,191,324.64	205,380.35	180,540.39	180,540.39	180,540.39	180,540.39	180,540.39	180,540.39	180,540.39	180,540.39	180,540.39	180,540.39	180,540.39
3270808	Instituto Tamaulipeco de Educación para Adultos	2411000101	3211	Arrendamiento de terrenos	2550542 E 080	SERVICIOS DE EDUCACIÓN PARA ADULTOS	24-0067-01	77,830.89	6,485.88	6,485.91	6,485.91	6,485.91	6,485.91	6,485.91	6,485.91	6,485.91	6,485.91	6,485.91	6,485.91	6,485.91
3270808	Instituto Tamaulipeco de Educación para Adultos	2411000101	3221	Arrendamiento de edificios	2550542 E 080	SERVICIOS DE EDUCACIÓN PARA ADULTOS	24-0067-01	2,088,653.75	174,054.47	174,054.48	174,054.48	174,054.48	174,054.48	174,054.48	174,054.48	174,054.48	174,054.48	174,054.48	174,054.48	174,054.48
3270808	Instituto Tamaulipeco de Educación para Adultos	2411000101	3271	Arrendamiento de activos intangibles	2550542 E 080	SERVICIOS DE EDUCACIÓN PARA ADULTOS	24-0067-01	24,840.00	24,840.00	-	-	-	-	-	-	-	-	-	-	-

3270808	Instituto Tamaulipeco de Educación para Adultos	2411000101	3400	Servicios Financieros, Bancarios y Comerciales	2550542 E 080	SERVICIOS DE EDUCACIÓN PARA ADULTOS	24-0067-01	45,053.37	3,754.42	3,754.45	3,754.45	3,754.45	3,754.45	3,754.45	3,754.45	3,754.45	3,754.45	3,754.45	3,754.45	3,754.45
3270808	Instituto Tamaulipeco de Educación para Adultos	2411000101	3411	Servicios bancarios y financieros	2550542 E 080	SERVICIOS DE EDUCACIÓN PARA ADULTOS	24-0067-01	45,053.37	3,754.42	3,754.45	3,754.45	3,754.45	3,754.45	3,754.45	3,754.45	3,754.45	3,754.45	3,754.45	3,754.45	3,754.45
3270808	Instituto Tamaulipeco de Educación para Adultos	2411000101	3900	Otros Servicios Generales	2550542 E 080	SERVICIOS DE EDUCACIÓN PARA ADULTOS	24-0067-01	4,276,741.80	266,179.69	266,128.69	405,203.59	271,277.93	314,458.74	268,096.69	285,377.93	328,498.52	344,592.88	270,962.65	329,239.08	926,725.40
3270808	Instituto Tamaulipeco de Educación para Adultos	2411000101	3922	Otros Impuestos y Derechos	2550542 E 080	SERVICIOS DE EDUCACIÓN PARA ADULTOS	24-0067-01	131,760.00	-	-	131,760.00	-	-	-	-	-	-	-	-	-
3270808	Instituto Tamaulipeco de Educación para Adultos	2411000101	3981	Impuesto sobre nomina	2550542 E 080	SERVICIOS DE EDUCACIÓN PARA ADULTOS	24-0067-01	4,144,981.80	266,179.69	266,128.69	273,443.59	271,277.93	314,458.74	268,096.69	285,377.93	328,498.52	344,592.88	270,962.65	329,239.08	926,725.40
				Sub-Total				6,513,119.81	475,314.46	450,423.53	589,498.43	455,572.77	498,753.58	452,391.53	469,672.77	512,793.36	528,887.72	455,257.49	513,533.92	1,111,020.24

Unidad Responsable N: Estatal | SERVICIOS DE EDUCACIÓN PARA ADULTOS

Ramo / Unidad Responsable Clave	Nombre	Fondo	Partida Presupuestal Clave	Nombre	Estructura Programática Clave	Nombre del Programa (*)	Proyecto	Importe Anual	Calendario 2024 Enero	Febrero	Marzo	Abril	Mayo	Junio	Julio	Agosto	Septiembre	Octubre	Noviembre	Diciembre
3270808	Instituto Tamaulipeco de Educación para Adultos	2411000101	4000	Ayudas Sociales	2550542 E 080	SERVICIOS DE EDUCACIÓN PARA ADULTOS	24-0067-01	7,097,574.99	591,464.61	591,464.58	591,464.58	591,464.58	591,464.58	591,464.58	591,464.58	591,464.58	591,464.58	591,464.58	591,464.58	591,464.58
3270808	Instituto Tamaulipeco de Educación para Adultos	2411000101	4300	Ayudas Sociales	2550542 E 080	SERVICIOS DE EDUCACIÓN PARA ADULTOS	24-0067-01	7,097,574.99	591,464.61	591,464.58	591,464.58	591,464.58	591,464.58	591,464.58	591,464.58	591,464.58	591,464.58	591,464.58	591,464.58	591,464.58
3270808	Instituto Tamaulipeco de Educación para Adultos	2411000101	4381	Subsidios a entidades federativas y municipios	2550542 E 080	SERVICIOS DE EDUCACIÓN PARA ADULTOS	24-0067-01	7,097,574.99	591,464.61	591,464.58	591,464.58	591,464.58	591,464.58	591,464.58	591,464.58	591,464.58	591,464.58	591,464.58	591,464.58	591,464.58
				Sub-Total				7,097,574.99	591,464.61	591,464.58	591,464.58	591,464.58	591,464.58	591,464.58	591,464.58	591,464.58	591,464.58	591,464.58	591,464.58	591,464.58
				Total del Programa Presupuestario				109,205,631.89	7,101,172.84	7,056,285.14	7,192,929.35	7,208,031.72	9,252,277.94	7,130,350.94	7,640,191.79	7,306,859.36	9,463,581.84	7,056,856.59	10,833,751.59	21,963,342.78

(*) Deberá coincidir con el programa presupuestario de la Estructura Programática

Lic. Gloria Guadalupe González González
Directora General

C.P. E. Ludivina Briones Zúñiga
Directora de Planeación

Tamaulipas

Anexo 3.2 Formato para presupuestar el Gasto Corriente de los Programas Presupuestarios
3.2.1 Formato General
(Presupuestar a Nivel de Programa Presupuestario)

Programa: (*) 2550542 E 080 INSTITUTO TAMAULIPECO DE EDUCACIÓN PARA ADULTOS

Unidad Responsable N: Federal Ramo 11 SERVICIOS DE EDUCACIÓN PARA ADULTOS

Ramo / Unidad Responsable		Fondo	Partida Presupuestal		Estructura Programática		Proyecto	Importe Anual	Calendario 2024												
Clave	Nombre		Clave	Nombre	Clave	Nombre del Programa (*)			Enero	Febrero	Marzo	Abril	Mayo	Junio	Julio	Agosto	Septiembre	Octubre	Noviembre	Diciembre
3270808	Instituto Tamaulipeco de Educación para Adultos	24 25336201	4000	Ayudas Sociales	2550542 E 080	SERVICIOS DE EDUCACIÓN PARA ADULTOS	24-0032-01	8,142,000.00	-	-	904,666.67	904,666.67	904,666.67	904,666.67	904,666.67	904,666.67	904,666.67	904,666.67	904,666.64	-
3270808	Instituto Tamaulipeco de Educación para Adultos	24 25336201	4300	Ayudas Sociales	2550542 E 080	SERVICIOS DE EDUCACIÓN PARA ADULTOS	24-0032-01	8,142,000.00	-	-	904,666.67	904,666.67	904,666.67	904,666.67	904,666.67	904,666.67	904,666.67	904,666.67	904,666.64	-
3270808	Instituto Tamaulipeco de Educación para Adultos	24 25336201	4381	Subsidios a entidades federativas y municipios	2550542 E 080	SERVICIOS DE EDUCACIÓN PARA ADULTOS	24-0032-01	8,142,000.00	-	-	904,666.67	904,666.67	904,666.67	904,666.67	904,666.67	904,666.67	904,666.67	904,666.67	904,666.64	-
Sub-Total								8,142,000.00	-	-	904,666.67	904,666.67	904,666.67	904,666.67	904,666.67	904,666.67	904,666.67	904,666.67	904,666.64	-
Total del Programa Presupuestario								8,142,000.00	-	-	904,666.67	904,666.67	904,666.67	904,666.67	904,666.67	904,666.67	904,666.67	904,666.67	904,666.64	-

(*) Deberá coincidir con el programa presupuestario de la Estructura Programática

Lic. Gloria Guadalupe González González
Directora General

C.P. Elodia Ludivina Briones Zuñiga
Directora de Planeación

Tamaulipas

Anexo 3.2 Formato para presupuestar el Gasto Corriente de los Programas Presupuestarios
3.2.1 Formato General
(Presupuesto a Nivel de Programa Presupuestario)

Programa: (*) 2550542 E 080 — INSTITUTO TAMAULIPECO DE EDUCACION PARA ADULTOS

Unidad Responsable 1: Federal Ramo 33 — SERVICIOS DE EDUCACIÓN PARA ADULTOS

Ramo / Unidad Responsable Clave	Nombre	Fondo	Partida Presupuestal Clave	Nombre	Estructura Programática Clave	Nombre del Programa (*)	Proyecto	Importe Anual	Calendario 2024 Enero	Febrero	Marzo	Abril	Mayo	Junio	Julio	Agosto	Septiembre	Octubre	Noviembre	Diciembre
3270808	Instituto Tamaulipeco de Educación para Adultos	24 25336201	1000	SERVICIOS PERSONALES	2550542 E 080	SERVICIOS DE EDUCACIÓN PARA ADULTOS	24-0032 01	66,731,040.92	4,396,114.37	4,219,609.83	4,868,502.69	4,332,041.80	6,685,448.41	4,256,709.83	4,535,276.22	6,239,676.65	4,693,515.65	4,398,174.52	5,937,638.92	12,168,332.00
3270808	Instituto Tamaulipeco de Educación para Adultos	24 25336201	1100	Remuneraciones al Personal de Carácter	2550542 E 080	SERVICIOS DE EDUCACIÓN PARA ADULTOS	24-0032 01	21,993,680.28	1,762,314.12	1,762,314.12	1,762,314.12	1,762,314.12	1,762,314.12	1,762,314.12	1,762,314.12	2,326,254.68	1,832,806.69	1,832,806.69	1,832,806.69	1,832,806.69
3270808	Instituto Tamaulipeco de Educación para Adultos	24 25336201	1131	Sueldo base al personal permanente	2550542 E 080	SERVICIOS DE EDUCACIÓN PARA ADULTOS	24-0032 01	21,993,680.28	1,762,314.12	1,762,314.12	1,762,314.12	1,762,314.12	1,762,314.12	1,762,314.12	1,762,314.12	2,326,254.68	1,832,806.69	1,832,806.69	1,832,806.69	1,832,806.69
3270808	Instituto Tamaulipeco de Educación para Adultos	24 25336201	1300	Remuneraciones Adicionales y Especiales	2550542 E 080	SERVICIOS DE EDUCACIÓN PARA ADULTOS	24-0032-01	4,622,463.91	34,268.85	34,268.85	34,268.85	34,268.85	552,305.25	34,268.85	34,268.85	43,864.05	35,468.25	35,468.25	553,504.65	3,196,240.36
3270808	Instituto Tamaulipeco de Educación para Adultos	24 25336201	1311	Primas por años de servicios efectivos prestados	2550542 E 080	SERVICIOS DE EDUCACIÓN PARA ADULTOS	24-0032 01	425,619.00	34,268.85	34,268.85	34,268.85	34,268.85	34,268.85	34,268.85	34,268.85	43,864.05	35,468.25	35,468.25	35,468.25	35,468.25
3270808	Instituto Tamaulipeco de Educación para Adultos	24 25336201	1321	Primas de vacaciones, dominical y gratificación de fin de año	2550542 E 080	SERVICIOS DE EDUCACIÓN PARA ADULTOS	24-0032 01	1,036,072.80	-	-	-	-	518,036.40	-	-	-	-	-	518,036.40	-
3270808	Instituto Tamaulipeco de Educación para Adultos	24 25336201	1322	Aguinaldo ó gratificación de fin de año	2550542 E 080	SERVICIOS DE EDUCACIÓN PARA ADULTOS	24-0032 01	3,160,772.11	-	-	-	-	-	-	-	-	-	-	-	3,160,772.11
3270808	Instituto Tamaulipeco de Educación para Adultos	24 25336201	1400	Seguridad Social	2550542 E 080	SERVICIOS DE EDUCACIÓN PARA ADULTOS	24-0032 01	7,091,328.42	458,704.44	458,704.44	458,704.44	458,704.44	1,836,386.10	458,704.44	458,704.44	598,166.77	476,137.23	476,137.23	476,137.23	476,137.23
3270808	Instituto Tamaulipeco de Educación para Adultos	24 25336201	1411	Aportaciones de seguridad social	2550542 E 080	SERVICIOS DE EDUCACIÓN PARA ADULTOS	24-0032 01	2,691,841.01	215,692.39	215,692.39	215,692.39	215,692.39	215,692.39	215,692.39	215,692.39	284,713.96	224,320.08	224,320.08	224,320.08	224,320.08
3270808	Instituto Tamaulipeco de Educación para Adultos	24 25336201	1415	Aportaciones al Seguro de Cesantía en edad avanzada	2550542 E 080	SERVICIOS DE EDUCACIÓN PARA ADULTOS	24-0032 01	857,231.21	68,688.40	68,688.40	68,688.40	68,688.40	68,688.40	68,688.40	68,688.40	90,668.69	71,435.93	71,435.93	71,435.93	71,435.93
3270808	Instituto Tamaulipeco de Educación para Adultos	24 25336201	1421	Aportaciones a fondos de vivienda	2550542 E 080	SERVICIOS DE EDUCACIÓN PARA ADULTOS	24-0032 01	1,349,970.41	108,170.71	108,170.71	108,170.71	108,170.71	108,170.71	108,170.71	108,170.71	142,785.33	112,497.53	112,497.53	112,497.53	112,497.53
3270808	Instituto Tamaulipeco de Educación para Adultos	24 25336201	1431	Aportaciones al sistema para el retiro	2550542 E 080	SERVICIOS DE EDUCACIÓN PARA ADULTOS	24-0032 01	539,988.17	43,268.28	43,268.28	43,268.28	43,268.28	43,268.28	43,268.28	43,268.28	57,114.13	44,999.01	44,999.01	44,999.01	44,999.01
3270808	Instituto Tamaulipeco de Educación para Adultos	24 25336201	1432	Aportaciones para el ahorro solidario	2550542 E 080	SERVICIOS DE EDUCACIÓN PARA ADULTOS	24-0032 01	185,682.29	15,473.52	15,473.52	15,473.52	15,473.52	15,473.52	15,473.52	15,473.52	15,473.52	15,473.52	15,473.52	15,473.52	15,473.52
3270808	Instituto Tamaulipeco de Educación para Adultos	24 25336201	1441	Aportaciones para seguros	2550542 E 080	SERVICIOS DE EDUCACIÓN PARA ADULTOS	24-0032 01	1,377,681.66	-	-	-	-	1,377,681.66	-	-	-	-	-	-	-
3270808	Instituto Tamaulipeco de Educación para Adultos	24 25336201	1445	Cuotas para el Seguro colectivo de retiro	2550542 E 080	SERVICIOS DE EDUCACIÓN PARA ADULTOS	24-0032 01	88,933.68	7,411.14	7,411.14	7,411.14	7,411.14	7,411.14	7,411.14	7,411.14	7,411.14	7,411.14	7,411.14	7,411.14	7,411.14
3270808	Instituto Tamaulipeco de Educación para Adultos	24 25336201	1500	Otras Prestaciones Sociales y Ecónomicas	2550542 E 080	SERVICIOS DE EDUCACIÓN PARA ADULTOS	24-0032 01	33,023,568.31	2,140,826.97	1,964,322.43	2,613,215.29	2,076,754.40	2,534,442.95	2,001,422.43	2,279,988.82	3,271,391.15	2,349,103.48	2,053,762.35	3,075,190.35	6,663,147.72
3270808	Instituto Tamaulipeco de Educación para Adultos	24 25336201	1541	Prestaciones contractuales	2550542 E 080	SERVICIOS DE EDUCACIÓN PARA ADULTOS	24-0032-01	15,917,683.76	1,047,873.13	871,368.59	1,520,261.45	983,800.56	1,441,489.11	908,468.59	1,187,034.98	1,994,160.51	1,233,115.04	937,773.91	1,731,682.75	2,060,655.17
3270808	Instituto Tamaulipeco de Educación para Adultos	24 25336201	1542	Compensación Garantizada	2550542 E 080	SERVICIOS DE EDUCACIÓN PARA ADULTOS	24-0032-01	6,453,268.80	517,088.84	517,088.84	517,088.84	517,088.84	517,088.84	517,088.84	517,088.84	517,088.84	517,088.84	517,088.84	744,608.00	537,772.40
3270808	Instituto Tamaulipeco de Educación para Adultos	24 25336201	1543	Asignaciones Adicionales al sueldo	2550542 E 080	SERVICIOS DE EDUCACIÓN PARA ADULTOS	24-0032 01	7,186,795.20	575,865.00	575,865.00	575,865.00	575,865.00	575,865.00	575,865.00	575,865.00	760,141.80	598,899.60	598,899.60	598,899.60	598,899.60
3270808	Instituto Tamaulipeco de Educación para Adultos	24 25336201	1591	Otras Prestaciones Sociales y Económicas	2550542 E 080	SERVICIOS DE EDUCACIÓN PARA ADULTOS	24-0032 01	3,465,820.55	-	-	-	-	-	-	-	-	-	-	-	3,465,820.55
				Sub-Total				66,731,040.92	4,396,114.37	4,219,609.83	4,868,502.69	4,332,041.80	6,685,448.41	4,256,709.83	4,535,276.22	6,239,676.65	4,693,515.65	4,398,174.52	5,937,638.92	12,168,332.00

Unidad Responsable 2: Federal Ramo 33 — SERVICIOS DE EDUCACIÓN PARA ADULTOS

Ramo / Unidad Responsable Clave	Nombre	Fondo	Partida Presupuestal Clave	Nombre	Estructura Programática Clave	Nombre del Programa (*)	Proyecto	Importe Anual	Calendario 2024 Enero	Febrero	Marzo	Abril	Mayo	Junio	Julio	Agosto	Septiembre	Octubre	Noviembre	Diciembre
3270808	Instituto Tamaulipeco de Educación para Adultos	24 25336201	2000	Materiales y Suministros	2550542 E 080	SERVICIOS DE EDUCACIÓN PARA ADULTOS	24-0032-01	3,653,673.20	444,348.80	226,725.72	239,953.56	488,168.41	234,913.55	239,558.86	443,598.91	226,725.72	234,121.31	413,800.48	235,032.16	226,725.72
3270808	Instituto Tamaulipeco de Educación para Adultos	24 25336201	2100	Materiales de administración, emisión	2550542 E 080	SERVICIOS DE EDUCACIÓN PARA ADULTOS	24-0032 01	614,106.68	175,304.39	-	-	132,123.93	-	-	174,554.43	-	-	132,123.93	-	-
3270808	Instituto Tamaulipeco de Educación para Adultos	24 25336201	2111	Materiales, útiles y equipos menores de oficina	2550542 E 080	SERVICIOS DE EDUCACIÓN PARA ADULTOS	24-0032-01	397,483.38	99,370.83	-	-	99,370.85	-	-	99,370.85	-	-	99,370.85	-	-
3270808	Instituto Tamaulipeco de Educación para Adultos	24 25336201	2141	Materiales, útiles y equipos menores de	2550542 E 080	SERVICIOS DE EDUCACIÓN PARA ADULTOS	24-0032-01	84,861.00	42,430.50	-	-	-	-	-	42,430.50	-	-	-	-	-
3270808	Instituto Tamaulipeco de Educación para Adultos	24 25336201	2151	Material impreso e información digital	2550542 E 080	SERVICIOS DE EDUCACIÓN PARA ADULTOS	24-0032 01	750.00	750.00	-	-	-	-	-	-	-	-	-	-	-
3270808	Instituto Tamaulipeco de Educación para Adultos	24 25336201	2161	Material de limpieza	2550542 E 080	SERVICIOS DE EDUCACIÓN PARA ADULTOS	24-0032-01	131,012.30	32,753.06	-	-	32,753.08	-	-	32,753.08	-	-	32,753.08	-	-
3270808	Instituto Tamaulipeco de Educación para Adultos	24 25336201	2200	Alimentos y Utensilios	2550542 E 080	SERVICIOS DE EDUCACIÓN PARA ADULTOS	24-0032-01	165,394.66	13,691.62	13,691.64	14,786.64	13,691.64	13,691.64	13,691.64	13,691.64	13,691.64	13,691.64	13,691.64	13,691.64	13,691.64
3270808	Instituto Tamaulipeco de Educación para Adultos	24 25336201	2216	Productos Alimenticios para el personal derivado de Activ. extraordinarias	2550542 E 080	SERVICIOS DE EDUCACIÓN PARA ADULTOS	24-0032 01	164,299.66	13,691.62	13,691.64	13,691.64	13,691.64	13,691.64	13,691.64	13,691.64	13,691.64	13,691.64	13,691.64	13,691.64	13,691.64
3270808	Instituto Tamaulipeco de Educación para Adultos	24 25336201	2231	Utensilios para el servicio de alimentación	2550542 E 080	SERVICIOS DE EDUCACIÓN PARA ADULTOS	24-0032 01	1,095.00	-	-	1,095.00	-	-	-	-	-	-	-	-	-

3270808	Instituto Tamaulipeco de Educación para Adultos	24 25336201	2400	Materiales y artículos de construcción y de reparación	2550542 E 080	SERVICIOS DE EDUCACIÓN PARA ADULTOS	24-0032-01	82,745.32	9,126.66	4,517.41	7,303.75	9,126.67	4,517.41	9,044.11	9,126.67	4,517.41	11,913.00	4,517.41	4,517.41	4,517.41
3270808	Instituto Tamaulipeco de Educación para Adultos	24 25336201	2461	Material eléctrico y electrónico	2550542 E 080	SERVICIOS DE EDUCACIÓN PARA ADULTOS	24-0032-01	54,208.91	4,517.40	4,517.41	4,517.41	4,517.41	4,517.41	4,517.41	4,517.41	4,517.41	4,517.41	4,517.41	4,517.41	4,517.41
3270808	Instituto Tamaulipeco de Educación para Adultos	24 25336201	2471	Artículos metálicos para la construcción	2550542 E 080	SERVICIOS DE EDUCACIÓN PARA ADULTOS	24-0032-01	1,740.37	-	-	-	-	-	1,740.37	-	-	-	-	-	-
3270808	Instituto Tamaulipeco de Educación para Adultos	24 25336201	2481	Materiales complementarios	2550542 E 080	SERVICIOS DE EDUCACIÓN PARA ADULTOS	24-0032-01	8,359.00	-	-	2,786.34	-	-	2,786.33	-	-	2,786.33	-	-	-
3270808	Instituto Tamaulipeco de Educación para Adultos	24 25336201	2491	Otros materiales y artículos de construcción y reparación	2550542 E 080	SERVICIOS DE EDUCACIÓN PARA ADULTOS	24-0032-01	18,437.04	4,609.26	-	-	4,609.26	-	-	4,609.26	-	4,609.26	-	-	-
3270808	Instituto Tamaulipeco de Educación para Adultos	24 25336201	2500	Productos químicos, farmacéuticos y de laboratorios	2550542 E 080	SERVICIOS DE EDUCACIÓN PARA ADULTOS	24-0032-01	16,905.88	-	-	-	-	293.00	8,306.44	-	-	-	-	8,306.44	-
3270808	Instituto Tamaulipeco de Educación para Adultos	24 25336201	2521	Fertilizantes, pesticidas y otros agroquímicos	2550542 E 080	SERVICIOS DE EDUCACIÓN PARA ADULTOS	24-0032-01	293.00	-	-	-	-	293.00	-	-	-	-	-	-	-
3270808	Instituto Tamaulipeco de Educación para Adultos	24 25336201	2541	Materiles, accesorios y suministros medicos	2550542 E 080	SERVICIOS DE EDUCACIÓN PARA ADULTOS	24-0032-01	16,612.88	-	-	-	-	-	8,306.44	-	-	-	-	8,306.44	-
3270808	Instituto Tamaulipeco de Educación para Adultos	24 25336201	2600	Combustibles, Lubricantes y Aditivos	2550542 E 080	SERVICIOS DE EDUCACIÓN PARA ADULTOS	24-0032-01	2,502,200.00	208,516.63	208,516.67	208,516.67	208,516.67	208,516.67	208,516.67	208,516.67	208,516.67	208,516.67	208,516.67	208,516.67	208,516.67
3270808	Instituto Tamaulipeco de Educación para Adultos	24 25336201	2612	Combustibles y Lubricantes	2550542 E 080	SERVICIOS DE EDUCACIÓN PARA ADULTOS	24-0032-01	2,502,200.00	208,516.63	208,516.67	208,516.67	208,516.67	208,516.67	208,516.67	208,516.67	208,516.67	208,516.67	208,516.67	208,516.67	208,516.67
3270808	Instituto Tamaulipeco de Educación para Adultos	24 25336201	2700	Vestiatios, blancos, prendas d proyeccion y articulos	2550542 E 080	SERVICIOS DE EDUCACION PARA ADULTOS	24-0032-01	87,000.00	-	-	-	87,000.00	-	-	-	-	-	-	-	-
3270808	Instituto Tamaulipeco de Educación para Adultos	24 25336201	2711	Vestuario y uniformes	2550542 E 080	SERVICIOS DE EDUCACIÓN PARA ADULTOS	24-0032-01	87,000.00	-	-	-	87,000.00	-	-	-	-	-	-	-	-
3270808	Instituto Tamaulipeco de Educación para Adultos	24 25336201	2900	Herramientas, Refacciones y Accesorios menores	2550542 E 080	SERVICIOS DE EDUCACIÓN PARA ADULTOS	24-0032-01	185,320.66	37,709.50	-	9,346.50	37,709.50	7,894.83	-	37,709.50	-	-	54,950.83	-	-
3270808	Instituto Tamaulipeco de Educación para Adultos	24 25336201	2911	Herramientas menores	2550542 E 080	SERVICIOS DE EDUCACIÓN PARA ADULTOS	24-0032-01	19,164.00	4,791.00	-	-	4,791.00	-	-	4,791.00	-	-	4,791.00	-	-
3270808	Instituto Tamaulipeco de Educación para Adultos	24 25336201	2921	Refacciones y accesorios menores de edificios	2550542 E 080	SERVICIOS DE EDUCACIÓN PARA ADULTOS	24-0032-01	44,766.00	11,191.50	-	-	11,191.50	-	-	11,191.50	-	-	11,191.50	-	-
3270808	Instituto Tamaulipeco de Educación para Adultos	24 25336201	2931	Refacciones y accesorios menores de mobiliario y equipo de administración, educacional y recreativo	2550542 E 080	SERVICIOS DE EDUCACIÓN PARA ADULTOS	24-0032-01	18,693.00	-	-	9,346.50	-	-	-	-	-	-	9,346.50	-	-
3270808	Instituto Tamaulipeco de Educación para Adultos	24 25336201	2941	Refacciones y accesorios menores de equipo de cómputo y tecnologías de la información	2550542 E 080	SERVICIOS DE EDUCACIÓN PARA ADULTOS	24-0032-01	15,789.66	-	-	-	-	7,894.83	-	-	-	-	7,894.83	-	-
3270808	Instituto Tamaulipeco de Educación para Adultos	24 25336201	2961	Refacciones y accesorios menores de equipo de transporte	2550542 E 080	SERVICIOS DE EDUCACIÓN PARA ADULTOS	24-0032-01	86,908.00	21,727.00	-	-	21,727.00	-	-	21,727.00	-	-	21,727.00	-	-
				Sub-Total				3,653,673.20	444,348.80	226,725.72	239,953.56	488,166.41	234,913.55	239,558.86	443,598.91	226,725.72	234,121.31	413,800.48	235,032.16	226,725.72

Unidad Responsable N: Federal Ramo 33 | SERVICIOS DE EDUCACIÓN PARA ADULTOS

Ramo / Unidad Responsable		Fondo	Partida Presupuestal		Estructura Programática		Proyecto	Importe Anual	Calendario 2024											
Clave	Nombre		Clave	Nombre	Clave	Nombre del Programa (*)			Enero	Febrero	Marzo	Abril	Mayo	Junio	Julio	Agosto	Septiembre	Octubre	Noviembre	Diciembre
3270808	Instituto Tamaulipeco de Educación para Adultos	24 25336201	3000	Servicios Generales	2550542 E 080	SERVICIOS DE EDUCACIÓN PARA ADULTOS	24-0032-01	11,992,828.52	1,011,795.04	1,023,454.84	1,038,716.84	1,067,217.92	937,395.84	972,808.84	1,071,232.92	1,007,469.84	1,010,469.84	1,018,085.92	982,989.02	851,191.66
3270808	Instituto Tamaulipeco de Educación para Adultos	24 25336201	3100	Servicios Básicos	2550542 E 080	SERVICIOS DE EDUCACIÓN PARA ADULTOS	24-0032-01	2,396,627.20	201,747.44	201,747.40	201,747.40	201,747.40	201,747.40	201,747.40	201,747.40	201,747.40	201,747.40	201,747.40	189,576.58	189,576.58
3270808	Instituto Tamaulipeco de Educación para Adultos	24 25336201	3111	Energía eléctrica	2550542 E 080	SERVICIOS DE EDUCACIÓN PARA ADULTOS	24-0032-01	1,295,337.00	107,944.75	107,944.75	107,944.75	107,944.75	107,944.75	107,944.75	107,944.75	107,944.75	107,944.75	107,944.75	107,944.75	107,944.75
3270808	Instituto Tamaulipeco de Educación para Adultos	24 25336201	3131	Agua	2550542 E 080	SERVICIOS DE EDUCACIÓN PARA ADULTOS	24-0032-01	155,130.00	12,927.50	12,927.50	12,927.50	12,927.50	12,927.50	12,927.50	12,927.50	12,927.50	12,927.50	12,927.50	12,927.50	12,927.50
3270808	Instituto Tamaulipeco de Educación para Adultos	24 25336201	3141	Servicio telefónico convencional	2550542 E 080	SERVICIOS DE EDUCACIÓN PARA ADULTOS	24-0032-01	824,452.00	68,704.37	68,704.33	68,704.33	68,704.33	68,704.33	68,704.33	68,704.33	68,704.33	68,704.33	68,704.33	68,704.33	68,704.33
3270808	Instituto Tamaulipeco de Educación para Adultos	24 25336201	3161	Servicios de telecomunicaciones y satélites	2550542 E 080	SERVICIOS DE EDUCACIÓN PARA ADULTOS	24-0032-01	-	-	-	-	-	-	-	-	-	-	-	-	-
3270808	Instituto Tamaulipeco de Educación para Adultos	24 25336201	3171	Servicios de conduccion de señales analogicas y digitales	2550542 E 080	SERVICIOS DE EDUCACIÓN PARA ADULTOS	24-0032-01	121,708.20	12,170.82	12,170.82	12,170.82	12,170.82	12,170.82	12,170.82	12,170.82	12,170.82	12,170.82	12,170.82	-	-
3270808	Instituto Tamaulipeco de Educación para Adultos	24 25336201	3200	Servicios de Arrendamiento	2550542 E 080	SERVICIOS DE EDUCACIÓN PARA ADULTOS	24-0032-01	6,907,750.00	577,688.12	574,688.08	574,688.08	574,688.08	577,688.08	574,688.08	574,688.08	574,688.08	577,688.08	574,688.08	574,688.08	577,181.08
3270808	Instituto Tamaulipeco de Educación para Adultos	24 25336201	3211	Arrendamiento de terrenos	2550542 E 080	SERVICIOS DE EDUCACIÓN PARA ADULTOS	24-0032-01	-	-	-	-	-	-	-	-	-	-	-	-	-
3270808	Instituto Tamaulipeco de Educación para Adultos	24 25336201	3221	Arrendamiento de edificios	2550542 E 080	SERVICIOS DE EDUCACIÓN PARA ADULTOS	24-0032-01	2,674,263.00	222,855.25	222,855.25	222,855.25	222,855.25	222,855.25	222,855.25	222,855.25	222,855.25	222,855.25	222,855.25	222,855.25	222,855.25
3270808	Instituto Tamaulipeco de Educación para Adultos	24 25336201	3232	Arrendamiento de Mobiliario	2550542 E 080	SERVICIOS DE EDUCACIÓN PARA ADULTOS	24-0032-01	502,512.00	41,876.00	41,876.00	41,876.00	41,876.00	41,876.00	41,876.00	41,876.00	41,876.00	41,876.00	41,876.00	41,876.00	41,876.00

3270808	Instituto Tamaulipeco de Educación para Adultos	24 25336201	3251	Arrendamiento de Vehiculos	2550542 E 080	SERVICIOS DE EDUCACIÓN PARA ADULTOS	24-0032-01	3,719,482.00	309,956.87	309,956.83	309,956.83	309,956.83	309,956.83	309,956.83	309,956.83	309,956.83	309,956.83	309,956.83	309,956.83	309,956.83	309,956.83
3270808	Instituto Tamaulipeco de Educación para Adultos	24 25336201	3271	Arrendamiento de activos intangibles	2550542 E 080	SERVICIOS DE EDUCACIÓN PARA ADULTOS	24-0032-01	11,493.00	3,000.00	-	-	-	3,000.00	-	-	-	3,000.00	-	-	-	2,493.00
3270808	Instituto Tamaulipeco de Educación para Adultos	24 25336201	3300	Servicios Profesionales, Cientificos, Tecnicos y otros	2550542 E 080	SERVICIOS DE EDUCACIÓN PARA ADULTOS	24-0032-01	317,675.32	63,867.08	200.00	30,461.00	63,962.08	200.00	200.00	63,962.08	200.00	200.00	63,962.08	30,461.00	-	-
3270808	Instituto Tamaulipeco de Educación para Adultos	24 25336201	3314	Otras asesorias para la operación de programas	2550542 E 080	SERVICIOS DE EDUCACIÓN PARA ADULTOS	24-0032-01	60,522.00	-	-	30,261.00	-	-	-	-	-	-	-	30,261.00	-	-
3270808	Instituto Tamaulipeco de Educación para Adultos	24 25336201	3341	Servicios para capacitación a servidores públicos	2550542 E 080	SERVICIOS DE EDUCACIÓN PARA ADULTOS	24-0032-01	-	-	-	-	-	-	-	-	-	-	-	-	-	-
3270808	Instituto Tamaulipeco de Educación para Adultos	24 25336201	3364	Impresión y elaboracion de material informativo	2550542 E 080	SERVICIOS DE EDUCACIÓN PARA ADULTOS	24-0032-01	255,048.32	63,762.08	-	-	63,762.08	-	-	63,762.08	-	-	63,762.08	-	-	-
3270808	Instituto Tamaulipeco de Educación para Adultos	24 25336201	3381	Servicio de vigilancia	2550542 E 080	SERVICIOS DE EDUCACIÓN PARA ADULTOS	24-0032-01	2,105.00	105.00	200.00	200.00	200.00	200.00	200.00	200.00	200.00	200.00	200.00	200.00	-	-
3270808	Instituto Tamaulipeco de Educación para Adultos	24 25336201	3400	Servicios Financieros, Bancarios y Comerciales	2550542 E 080	SERVICIOS DE EDUCACIÓN PARA ADULTOS	24-0032-01	558,845.00	47,467.40	51,796.36	51,795.36	51,795.36	51,796.36	51,795.36	49,796.36	49,795.36	49,795.36	49,796.36	49,795.36	3,420.00	-
3270808	Instituto Tamaulipeco de Educación para Adultos	24 25336201	3411	Servicios bancarios y financieros	2550542 E 080	SERVICIOS DE EDUCACIÓN PARA ADULTOS	24-0032-01	38,420.00	156.00	4,485.00	4,484.00	4,484.00	4,485.00	4,484.00	2,485.00	2,484.00	2,484.00	2,485.00	2,484.00	3,420.00	-
3270808	Instituto Tamaulipeco de Educación para Adultos	24 25336201	3471	Fletes y maniobras	2550542 E 080	SERVICIOS DE EDUCACIÓN PARA ADULTOS	24-0032-01	520,425.00	47,311.40	47,311.36	47,311.36	47,311.36	47,311.36	47,311.36	47,311.36	47,311.36	47,311.36	47,311.36	47,311.36	-	-
3270808	Instituto Tamaulipeco de Educación para Adultos	24 25336201	3500	Servicios de Instalación, Reparación, Mantenimiento	2550542 E 080	SERVICIOS DE EDUCACIÓN PARA ADULTOS	24-0032-01	450,250.00	41,025.00	41,025.00	46,025.00	46,025.00	46,025.00	13,364.00	46,025.00	46,025.00	46,025.00	46,025.00	32,661.00	-	-
3270808	Instituto Tamaulipeco de Educación para Adultos	24 25336201	3511	Mtto. Y conservacion de inmuebles para la	2550542 E 080	SERVICIOS DE EDUCACIÓN PARA ADULTOS	24-0032-01	83,640.00	8,364.00	8,364.00	8,364.00	8,364.00	8,364.00	8,364.00	8,364.00	8,364.00	8,364.00	8,364.00	-	-	-
3270808	Instituto Tamaulipeco de Educación para Adultos	24 25336201	3521	Mtto. Y conservacion de monbiliario y equipo de administracion	2550542 E 080	SERVICIOS DE EDUCACIÓN PARA ADULTOS	24-0032-01	40,000.00	-	-	5,000.00	5,000.00	5,000.00	5,000.00	5,000.00	5,000.00	5,000.00	5,000.00	-	-	-
3270808	Instituto Tamaulipeco de Educación para Adultos	24 25336201	3551	Mtto. Y conservacion de vehiculos terrestres	2550542 E 080	SERVICIOS DE EDUCACIÓN PARA ADULTOS	24-0032-01	326,610.00	32,661.00	32,661.00	32,661.00	32,661.00	32,661.00	-	32,661.00	32,661.00	32,661.00	32,661.00	32,661.00	-	-
3270808	Instituto Tamaulipeco de Educación para Adultos	24 25336201	3700	Servicios de traslados y viáticos	2550542 E 080	SERVICIOS DE EDUCACIÓN PARA ADULTOS	24-0032-01	829,344.00	50,000.00	94,998.00	75,000.00	70,000.00	20,939.00	92,269.00	92,269.00	92,269.00	92,269.00	40,000.00	67,062.00	42,269.00	-
3270808	Instituto Tamaulipeco de Educación para Adultos	24 25336201	3751	Viaticos nac. p/labores en el campo y supervision	2550542 E 080	SERVICIOS DE EDUCACIÓN PARA ADULTOS	24-0032-01	829,344.00	50,000.00	94,998.00	75,000.00	70,000.00	20,939.00	92,269.00	92,269.00	92,269.00	92,269.00	40,000.00	67,062.00	42,269.00	-
3270808	Instituto Tamaulipeco de Educación para Adultos	24 25336201	3800	Servicios Oficiales	2550542 E 080	SERVICIOS DE EDUCACIÓN PARA ADULTOS	24-0032-01	501,215.00	30,000.00	55,000.00	55,000.00	55,000.00	35,000.00	38,745.00	38,745.00	38,745.00	38,745.00	38,745.00	38,745.00	38,745.00	-
3270808	Instituto Tamaulipeco de Educación para Adultos	24 25336201	3831	Congresos y convenciones	2550542 E 080	SERVICIOS DE EDUCACIÓN PARA ADULTOS	24-0032-01	501,215.00	30,000.00	55,000.00	55,000.00	55,000.00	35,000.00	38,745.00	38,745.00	38,745.00	38,745.00	38,745.00	38,745.00	38,745.00	-
3270808	Instituto Tamaulipeco de Educación para Adultos	24 25336201	3900	Otros Servicios Generales	2550542 E 080	SERVICIOS DE EDUCACIÓN PARA ADULTOS	24-0032-01	31,122.00	-	4,000.00	4,000.00	4,000.00	4,000.00	-	4,000.00	4,000.00	4,000.00	3,122.00	-	-	-
3270808	Instituto Tamaulipeco de Educación para Adultos	24 25336201	3922	Otros Impuestos y Derechos	2550542 E 080	2550542 E 080	24-0032-01	31,122.00	-	4,000.00	4,000.00	4,000.00	4,000.00	-	4,000.00	4,000.00	4,000.00	3,122.00	-	-	-
Sub-Total								**11,992,824.52**	**1,011,795.04**	**1,023,454.84**	**1,038,716.84**	**1,067,217.92**	**937,395.84**	**972,808.84**	**1,071,232.92**	**1,007,469.84**	**1,010,469.84**	**1,018,085.92**	**982,989.02**	**851,191.66**	

Unidad Responsable N: Federal Ramo 33 — SERVICIOS DE EDUCACIÓN PARA ADULTOS

Ramo / Unidad Responsable		Fondo	Partida Presupuestal		Estructura Programática		Proyecto	Importe Anual	Calendario 2024												
Clave	Nombre		Clave	Nombre	Clave	Nombre del Programa (*)			Enero	Febrero	Marzo	Abril	Mayo	Junio	Julio	Agosto	Septiembre	Octubre	Noviembre	Diciembre
3270808	Instituto Tamaulipeco de Educación para Adultos	24 25336201	4000	Ayudas Sociales	2550542 E 080	SERVICIOS DE EDUCACIÓN PARA ADULTOS	24-0032-01	24,729,503.04	2,060,791.92	2,060,791.92	2,060,791.92	2,060,791.92	2,060,791.92	2,060,791.92	2,060,791.92	2,060,791.92	2,060,791.92	2,060,791.92	2,060,791.92	2,060,791.92
3270808	Instituto Tamaulipeco de Educación para Adultos	24 25336201	4300	Ayudas Sociales	2550542 E 080	SERVICIOS DE EDUCACIÓN PARA ADULTOS	24-0032-01	24,729,503.04	2,060,791.92	2,060,791.92	2,060,791.92	2,060,791.92	2,060,791.92	2,060,791.92	2,060,791.92	2,060,791.92	2,060,791.92	2,060,791.92	2,060,791.92	2,060,791.92
3270808	Instituto Tamaulipeco de Educación para Adultos	24 25336201	4381	Subsidios a entidades federativas y municipios	2550542 E 080	SERVICIOS DE EDUCACIÓN PARA ADULTOS	24-0032-01	24,729,503.04	2,060,791.92	2,060,791.92	2,060,791.92	2,060,791.92	2,060,791.92	2,060,791.92	2,060,791.92	2,060,791.92	2,060,791.92	2,060,791.92	2,060,791.92	2,060,791.92
Sub-Total								**24,729,503.04**	**2,060,791.92**	**2,060,791.92**	**2,060,791.92**	**2,060,791.92**	**2,060,791.92**	**2,060,791.92**	**2,060,791.92**	**2,060,791.92**	**2,060,791.92**	**2,060,791.92**	**2,060,791.92**	**2,060,791.92**
Total del Programa Presupuestario								**107,107,045.68**	**7,913,050.13**	**7,530,582.31**	**8,207,965.01**	**7,948,220.05**	**9,918,549.72**	**7,529,869.45**	**8,110,899.97**	**9,534,664.13**	**7,998,898.72**	**7,890,852.84**	**9,216,452.02**	**15,307,041.30**

(*) Deberá coincidir con el programa presupuestario de la Estructura Programática

Lic. Gloria Guadalupe González González
Directora General

C.P. Elodia Ludivina Briones Zuñiga
Directora de Planeación

Tamaulipas
Gobierno del Estado

Secretaría de Educación

ITEA
Instituto Tamaulipeco de Educación para Adultos

Despachado
Instituto Tamaulipeco de Educación para Adultos
Dirección General
28 SEP. 2023
Tamaulipas
Gobierno del Estado

27 de Septiembre de 2023

M.D.E. Luis Gerardo Illoldi Reyes
Subsecretario de Egresos de Gobierno del Estado
P r e s e n t e .-

Asunto: Anteproyecto Ejercicio Fiscal 2024

Núm. Oficio: DG 1058/2023

En respuesta al oficio SF/SSE/0767/2023 de fecha 19 de Julio del presente año, en el cual solicita el Anteproyecto para el ejercicio fiscal 2024, para dar cumplimiento a lo dispuesto en los artículos 28 y 29 de la Ley de Gasto Público, anexo al presente el documento en mención considerando las estimaciones en lo que respecta a las erogaciones relativas a los diferentes programas presupuestarios, conforme a lo establecido en el Manual sobre los criterios para la elaboración del Proyecto de Presupuesto de Egresos del Gobierno del Estado para el ejercicio fiscal 2024 publicado en el Periódico Oficial Numero 86 de fecha 19 de Julio del presente año.

Dichas estimaciones se presentan en los formatos establecidos, por programa presupuestario conteniendo: Ramo/UR, Proyecto-Fase, Estructura Programática (Programa), Clave de la Posición Presupuestaria, Fondo (Tipo de Recurso), así como su calendarización mensual y anualizada.

Sin otro particular, aprovecho para enviarle un cordial saludo.

A T E N T A M E N T E

Tamaulipas
Instituto Tamaulipeco de Educación para Adultos
Dirección General
Emiliano P. Nafarrete Norte
N° 333 Zona Centro C.P. 87000

Lic. Gloria Guadalupe González González
Directora General

c.c.p. Lic. Adriana Lozano Rodríguez.- Secretaria de Finanzas de Gobierno del Estado
c.c.p. Dr. Ricardo Gerardo Guerrero Morales.- Jefe de la Oficina del Gobernador
c.c.p. Dra. Norma Angélica Pedraza Melo.- Contralora Gubernamental
c.c.p. Lic. Carlos Irán Ramírez González.- Titular de la Unidad de Entidades y Fideicomisos de la Secretaría de Finanzas
c.c.p. Archivo

GGGG/ELBZ/fecc

Emiliano P. Nafarrete #333 Norte
Zona Centro Cd. Victoria, Tam. C.p. 87000
Tel.(834)3185900 Ext:533
tam_itea@inea.gob.mx

Tamaulipas

Tamaulipas

Instituto Tamaulipeco de Educación para Adultos

ITEA
Instituto Tamaulipeco de Educación para Adultos

Anteproyecto de Metas 2024

Metas Globales													
	Meta Anual	Enero	Febrero	Marzo	Abril	Mayo	Junio	Julio	Agosto	Septiembre	Octubre	Noviembre	Diciembre
Educandos Atendidos													
Inicial	**1,130**	848	904	1,017	1,074	1,130	1,187	1,187	1,243	1,300	1,300	1,243	1,130
Primaria	**4,960**	3,720	3,968	4,464	4,712	4,960	5,208	5,208	5,456	5,704	5,704	5,456	4,960
Secundaria	**15,890**	11,918	12,712	14,301	15,096	15,890	16,685	16,685	17,479	18,274	18,274	17,479	15,890
Total	**21,980**	**16,485**	**17,584**	**19,782**	**20,881**	**21,980**	**23,079**	**23,079**	**24,178**	**25,277**	**25,277**	**24,178**	**21,980**

	Meta Anual	Enero	Febrero	Marzo	Abril	Mayo	Junio	Julio	Agosto	Septiembre	Octubre	Noviembre	Diciembre
Usuarios que Concluyen Nivel													
Inicial	**760**	23	38	53	68	76	68	61	76	76	84	84	53
Primaria	**3,340**	100	167	234	301	334	301	267	334	334	367	367	234
Secundaria	**10,690**	321	535	748	962	1,069	962	855	1,069	1,069	1,176	1,176	748
Total	**14,790**	**444**	**740**	**1,035**	**1,331**	**1,479**	**1,331**	**1,183**	**1,479**	**1,479**	**1,627**	**1,627**	**1,035**

Dr. Gloria Gpe. González González
Directora General

C.P. E. Ludivina Briones Zuñiga
Directora de Planeación

Instituto Tamaulipeco de Educación para Adultos.

Matriz de Indicadores para Resultados 2024

NIVEL	RESUMEN NARRATIVO	NOMBRE DEL INDICADOR	MÉTODO CÁLCULO	MEDIOS DE VERIFICACIÓN	SUPUESTOS
FIN	Contribuir a la mejora continua de la educación para el fortalecimiento permanente del SEE en beneficio de las niñas, niños, jóvenes y adultos tamaulipecos mediante el alfabetismo y conclusión de la educación básica de las personas de 15 años o más con rezago educativo del estado de Tamaulipas	Impacto al rezago educativo	={(Número de personas atendidas en el INEA que concluyen el nivel secundaria en el año t) / (El número de personas de 15 años y mas en rezago educativo en el año t-1)} * 100}	Número de personas atendidas en el INEA que concluyen el nivel secundaria en el año: Sistema Automatizado de Seguimiento y Acreditación *(SASA) El número de personas de 15 años y más en rezago educativo en el año: Estimaciones INEA https://www.gob.mx/inea/documentos/rezago-educativo, Anual. Dirección de Planeación.	Los educandos acreditan todos los módulos educativos y concluyen su educación secundaria
Propósito	Las personas de 15 años o más con rezago educativo del estado de Tamaulipas se benefician en reducción de alfabetismo y concluyen su educación básica	Tasa de variación de la población de 15 años o más en situación de rezago educativo	((Población de 15 años o más en situación de rezago educativo en el año T/Población de 15 años o más en situación de rezago educativo en el año T-1) -1)* 100	Estimaciones del rezago educativo del INEA https://www.gob.mx/inea/documentos/rezago-educativo, Anual. Dirección de Planeación	Los educandos concluyen la educación básica
Componente 1					
Componente 1	Difusión eficiente de los servicios educativos para educandos realizados	Porcentaje de educandos que reciben los servicios educativos para adultos	(Educandos que reciben los servicios educativos para adultos/Educandos programados a recibir los servicios educativos para adultos)*100	Sistema Automatizado de Seguimiento y Acreditación *(SASA), Trimestral, Dirección de Planeación	Las personas de 15 años y más en rezago educativo se interesan en acceder a los servicios educativos
Actividad 1 C1	Realización de acciones de difusión	Porcentaje de personas de 15 años y más en rezago educativo que acceden a los servicios educativos	(Personas de 15 años y más en rezago educativo que acceden a los servicios educativos para adultos/Personas de 15 años y más en rezago educativo programadas a acceder a los servicios educativos para adultos)*100	Sistema Automatizado de Seguimiento y Acreditación *(SASA), Trimestral, Dirección de Planeación	Las herramientas de difusión funcionan correctamente
Componente 2					
Componente 2	Servicio educativo para educandos otorgado	Porcentaje de eficiencia terminal de educación para adultos	(Educandos que concluyen el nivel educativo/Educandos que reciben servicios educativos para adultos)*100	Sistema Automatizado de Seguimiento y Acreditación *(SASA), Trimestral, Dirección de Planeación	Los educandos acreditan los exámenes
Actividad 1 C2	Realización de exámenes	Porcentaje de acreditación de exámenes	(Exámenes Presentados /Exámenes Acreditados)*100	Sistema Automatizado de Seguimiento y Acreditación *(SASA), Trimestral, Dirección de Planeación	Los educandos cuentan con interés en rendir la evaluación

NOTA MIR EN PROCESO DE APROBACIÓN

Dr. Gloria Gpe. González González
Directora General

C.P. E. Ludivina Briones Zúñiga
Directora de Planeación

Tamaulipas
Gobierno del Estado

Secretaría de Educación

ITEA
INSTITUTO TAMAULIPECO DE EDUCACIÓN PARA ADULTOS

SECRETARÍA DE EDUCACIÓN
ESTRUCTURA ORGÁNICA DEL INSTITUTO TAMAULIPECO DE EDUCACIÓN
ADMINISTRACIÓN PÚBLICA 2022-2028

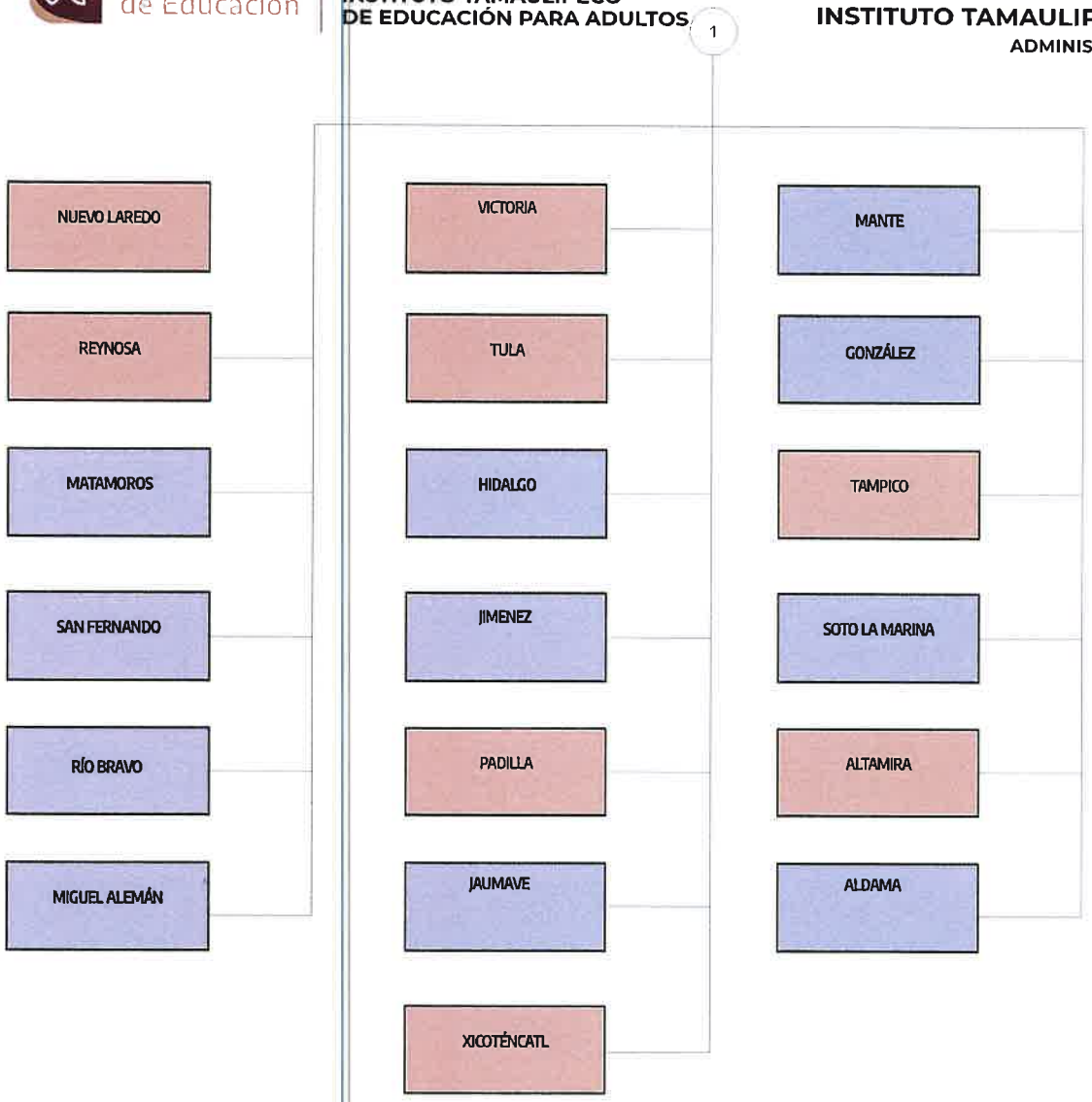

1 Director General
1 Secretario Técnico
1 Secretario Particular
4 Coordinadores
5 Directores de Área
19 Coordinadores de Zona
18 Jefes de Departamento

Tamaulipas

Tamaulipas
Gobierno del Estado

Secretaría de Educación

ITEA
INSTITUTO TAMAULIPECO DE EDUCACIÓN PARA ADULTOS

SECRETARÍA DE EDUCACIÓN
ADMINISTRACIÓN PÚBLICA 2022-2028

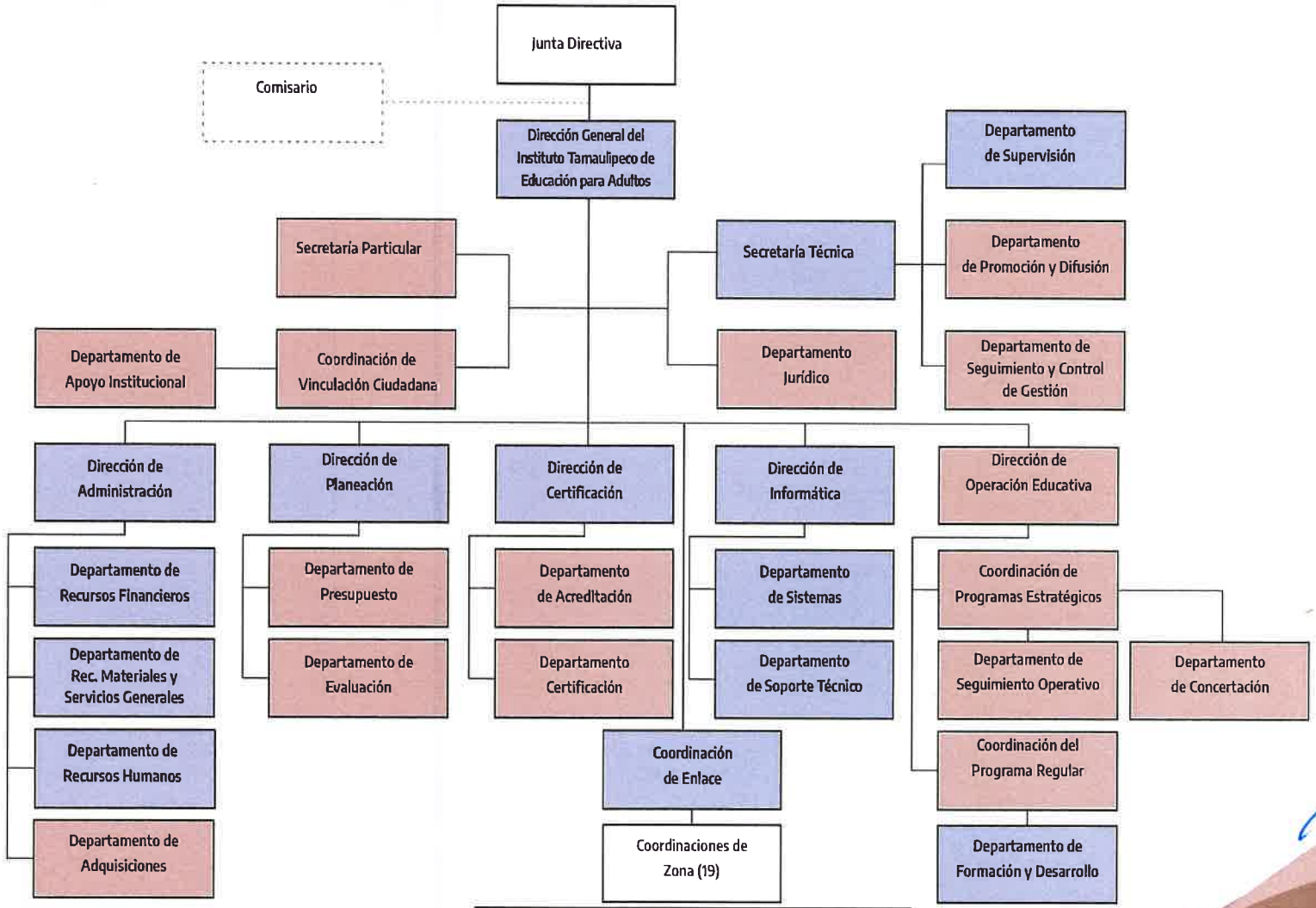

ACTUALIZADO 2023

Tamaulipas

Tamaulipas
Gobierno del Estado

Secretaría
de Administración

Marzo 10, 2023
Cd. Victoria, Tamaulipas

Circular, número 018/2023

CC. Directores (as) Administrativos (as)
del Organismos Públicos Descentralizados
Presente.

Por este conducto, envío a usted el tabulador de sueldos y prestaciones del periodo 2023, con los incrementos acordados por el Gobernador Constitucional del Estado de Tamaulipas, Dr. Américo Villarreal Anaya, con efectos del pago nominal que se detallan en el mismo. Lo anterior, para los trámites administrativos correspondientes.

Cabe señalar que el incremento de sueldos, se realizará retroactivo a partir de 1 de enero del año en curso.

Sin otro particular, hago propicia la ocasión para enviarle un cordial saludo.

Atentamente

Lic. Jesús Enrique García Ruiz
Director General de Recursos Humanos

DIRECCIÓN GENERAL
SECRETARÍA DE ADMINISTRACIÓN
DIRECCIÓN GENERAL DE RECURSOS HUMANOS
Tamaulipas
Gobierno del Estado

Recibido
Instituto Tamaulipeco de Educación para Adultos
14 MAR. 2023
16:30
Tamaulipas
Gobierno del Estado
Dirección General
Dirección General

c.c.p.- Dr. Jesús Lavín Verástegui.- Secretario de Administración
c.c.p.- Archivo
L'JEGR'EBSM'JMAG'pba

Centro Gubernamental de Oficinas, Parque
Bicentenario, Piso 03
Prol. Boulevard Praxedis Balboa,
Esq/Libramiento Nac. Unidas S/N
Cd. Victoria, Tamaulipas, México, C.P. 87083

SECRETARÍA DE ADMINISTRACIÓN

Dirección General de Recursos Humanos

Tabulador de Sueldos 2023

por Tipo de Contratación

PERCEPCIONES MENSUALES

CONFIANZA

NIVEL	SUELDO BRUTO	BECAS	CANASTA
149	6,334.00	578.00	1,158.00
160	6,169.00	353.00	413.00
170	8,226.00		
190	11,411.00	483.00	
200	14,622.00	644.00	359.00
210	15,652.00	734.00	
220	20,892.00	919.00	
240	35,372.00	1,556.00	

SINDICAL

NIVEL	SUELDO BRUTO	BECAS	CANASTA	AYUDA PARA TRANSPORTE	QUINQUENIOS
Administrativos:					
110	6,358.00				
116	6,968.00				
151	7,740.00				
Técnicos:					
114	6,746.00				
148	7,601.00				
153	7,908.00				
Oficiales:		2,140.00 a partir de mayo	4,694.00 a partir de abril	1,385.00 a partir de enero	
95	6,334.00				
113	6,493.00				
132	6,819.00				
147	7,318.00				
150	7,609.00				
Profesionales:					
116	6,968.00				
152	7,816.00				
154	8,124.00				

AÑOS	IMPORTE
5	1,550.00
10	1,800.00
15	2,300.00
20	2,350.00
25	2,650.00
30	2,750.00

a partir de julio

EXTRAORDINARIO

NIVEL	SUELDO BRUTO	BECAS	CANASTA
149	6,334.00	578.00	1,158.00

CONTRATO

NIVEL	SUELDO BRUTO
149	6,334.00

OTRAS PERCEPCIONES MENSUALES, CUALQUIER TIPO DE CONTRATACION SOLO NIVELES 50 AL 154:

INCENTIVOS (2 días de sueldo bruto)

NIVEL ACADEMICO (a solicitud, presentando comprobante de estudio) A PARTIR DE JULIO TECNICO-300.00, LICENCIATURA-400.00, MAESTRÍA-500.00, DOCTORADO-700.00 (El nivel academico no incluye al personal de contrato)

PRESTACIONES SOCIOECONOMICAS ANUALES

CONCEPTO	CONFIANZA	SINDICAL	EXTRAORDINARIO	CONTRATO
GRATIFICACIÓN DÍA DEL NIÑO	904.00	2,445.00	904.00	
GRATIFICACIÓN DÍA DE LA MADRE	1,340.00	4,485.00	1,340.00	
GRATIFICACIÓN DÍA DEL PADRE	669.00	4,485.00	669.00	
AGUINALDO	60 días	90 días	60 días	50 días
PRIMA VACACIONAL	20 días (nivel 50 al 154) 12 días (nivel 160 en adelante)	20 días	20 días	
AYUDA PARA ÚTILES ESCOLARES	1,167.00	5,450.00	1,167.00	
GRATIFICACIÓN POR ANIVERSARIO		2,000.00	749.00	
GRATIFICACIÓN POR VACACIONES		4,400.00	864.00	

INSTITUTO TAMAULIPECO DE EDUCACION PARA ADULTOS
TABULADOR FEDERAL 2022-2023

RAMO	CODIGO	CLVPTO	ZONA ECO	TABULAR	NUM PLAZAS	PUESTO	SUELDO ACTUAL 2023 SUELDO 4%	COMPENSACION GARANTIZADA
						TECNICO-OPERATIVO		
940	S 01 803	B221192	2	2	3	OF. DE SERV. Y MTTO	7,862.50	473.05
940	A 01 803	B229192	2	2	3	ADMITIVO ESPECIALIZADO	7,862.50	473.05
940	A 01 805	B246212	2	2	4	AUX DE ADMINISTRADOR	7,862.50	473.05
940	T 03 803	B247222	2	2	17	TECNICO MEDIO	7,862.50	473.05
940	A 03 804	B243232	2	2	10	SECRETARIA "C"	7,862.50	473.05
940	T 03 810	B259242	2	2	10	ESP. EN PROY. TEC.	7,862.50	473.05
940	A 01 806	B270252	2	3	8	ANALISTA ADMINISTRATIVO	8,079.60	475.10
940	T 06 803	B265262	2	4	1	COORD. DE TEC EN COMPUT.	8,279.39	476.95
940	A 01 807	B281272	2	5	16	JEFE DE OFICINA	8,499.24	478.95
940	T 03 823	B285ZA2	2	7	10	TECNICO SUPERIOR	8,393.42	2,408.00
940	T 03 820	B282Z02	2	7	29	TECNICO DOCENTE	8,393.42	2,408.00
940	S 01 803	B321192	3	2	0	OF. DE SERV. Y MTTO	0.00	0.00
940	A 01 805	B346212	3	2	2	AUX DE ADMINISTRADOR	8,696.32	480.80
940	T 03 803	B347222	3	2	7	TECNICO MEDIO	8,696.32	480.80
940	A 03 804	B343232	3	2	4	SECRETARIA "C"	8,696.32	480.80
940	T 03 810	B359242	3	2	5	ESP. EN PROY. TEC.	8,696.32	480.80
940	A 01 806	B370252	3	3	8	ANALISTA ADMINISTRATIVO	8,895.95	392.65
940	A 01 807	B381272	3	5	1	JEFE DE OFICINA	9,323.13	426.60
940	T 03 820	B382Z02	3	7	43	TECNICO DOCENTE	9,072.91	2,610.80
					181			
						CONFIANZA		
940	CF 04 807	C261Z02	2	6	1	SECRETARIA EJECUTIVA "B"	7,936.15	1,470.10
940	CF 34 810	C270252	2	3	1	ANALISTA ADMINISTRATIVO	7,768.85	475.10
940	CF 33 849	C288ZB2	2	8	6	CUSE	8,166.50	2,937.10
940	CF 33 849	C388ZB2	3	8	2	CUSE	8,820.00	3,181.80
					10			
						MANDOS MEDIOS		
940	CF14070	C2974A	2	MB2	1	DELEGADO	15,122.45	53,503.95
940	CF36014	C2953A5	2	OA1	1	COORDINADOR REGIONAL	7,567.45	10,245.85
940	CF36014	C3921A5	3	OA1	6	COORDINADOR DE ZONA	7,567.45	10,245.85
940	CF36014	C2921A5	2	OA1	3	COORDINADOR DE ZONA	7,567.45	10,245.85
940	CF36014	C1921A5	1	OA1	2	COORDINADOR DE ZONA	7,567.45	10,245.85
940	CF01059	C2931B5	2	OA1	5	JEFE DE DEPARTAMENTO	7,567.45	10,245.85
					18			

INCREMENTO 4% AL SUELDO DEL PERSONAL DE BASE (RETROACTIVO DEL 1 DE ENERO AL 15 DE AGOSTO DE 2023)