

INSTITUTO TAMAULIPECO DE EDUCACION PARA ADULTOS
NOTAS A LOS ESTADOS CONTABLES
AL 31 DE DICIEMBRE DEL 2023
9

NOTAS A LOS ESTADOS FINANCIEROS

a) NOTAS DE DESGLOSE

I) NOTAS AL ESTADO DE SITUACIÓN FINANCIERA

Activo

Efectivo y Equivalentes \$ 15,237,599

\$ 15,060,313 Importe que corresponde a disponible en libros de las cuentas bancarias de este instituto

Banorte	\$ 7
Santander	\$ 15,060,306
TOTAL	\$ 15,060,313

\$ 177,285 Importe que corresponde a depósitos entregados en garantía de:

Arrendatarios de inmuebles y CFE	\$ 83,040
Cheques para pago de medios de subsistencia	\$ 94,245
TOTAL	\$ 177,285

Nota: la variación de un peso en la suma; se debe al redondeo por decimales.

Derechos a recibir Efectivo y Equivalentes \$ 730,521

Deudores diversos: \$ 730,521

ISR Anual a cargo del trabajador federal 2019	\$ 79
Gastos varios federales	\$ 13,618
ISR Anual a cargo del trabajador estatal 2022	\$ 4,414
Ministración 3% sobre nómina R-28	\$ 712,410
TOTAL	\$ 730,521

Derechos a recibir Bienes o Servicios \$ 0

Bienes Disponibles para su Transformación o Consumo (no aplica)

Inversiones Financieras (no aplica)



Tamaulipas
Instituto Tamaulipeco de
Educación para Adultos
Dirección General
Emiliano P. Nafarrete Norte
N° 333 Zona Centro C.P. 87000

"Bajo protesta de decir verdad declaramos que los Estados Financieros y sus notas, son razonablemente correctos y son responsabilidad del emisor"



INSTITUTO TAMAULIPECO DE EDUCACION PARA ADULTOS
NOTAS A LOS ESTADOS CONTABLES
AL 31 DE DICIEMBRE DEL 2023

9

Bienes Muebles, Inmuebles e Intangibles se conforma de la siguiente manera:

Concepto	Importe	Depreciación acumulada	Depreciación del periodo	porcentaje %
Mobiliario y equipo de administración (mobiliario y equipo de oficina)	\$ 377,609	\$ 302,087	\$ 37,761	10
Mob. y eq de admon don gob (mob. y eq de of)	\$ 47,610	\$ 38,088	\$ 4,761	10
Equipo de comunicación don gob (mob y eq de of)	\$ 3,000	\$ 2,400	\$ 300	10
Vehículos	\$ 422,000	\$ 422,000	0	0
Vehículos	\$ 904,800	\$ 904,800	0	0
Vehículos	\$ 642,700	\$ 642,700	0	0
Vehículos	\$ 154,200	\$ 154,200	0	0
Eq. De Transp. reexpresado	\$ 4,401,325	\$ 4,401,325	0	0
Eq. De Transp donado de gob 2016	\$ 579,100	\$ 579,100	0	0
Total de Activo	\$ 7,532,344	\$ 7,489,522	0	
software	\$ 79,000	\$ 79,000		
Total de depreciación acumulada a 2022		\$ 7,568,522	\$ 42,822	

Estimaciones y deterioros

La depreciación se calcula conforme a los parámetros de estimación de vida útil emitidos por el Consejo Nacional de Armonización Contable (CONAC) publicados en el Diario Oficial de la Federación (DOF) el 27 de diciembre de 2010 y con las reglas específicas del registro y valoración del patrimonio publicadas en el Diario Oficial de la Federación (DOF) el 13 de diciembre de 2011.

De acuerdo a la depreciación de vida útil el mobiliario y equipo de oficina se deprecia a 10 años, equipo de cómputo a 3 años, maquinaria, otros equipos y herramientas en el cual se engloba equipo de comunicación, mismo que incluye cámaras fotográficas y de video a 3 años, equipo. de transporte a 5 años y software a 3 años.

Las cifras de los rubros mobiliario y equipo de administración, mobiliario y equipo de transporte, maquinaria, otros equipos y herramientas, varían de acuerdo activos re expresados, autorizados por la H. Junta Directiva.

Otros Activos (no aplica)



Tamaulipas
Instituto Tamaulipeco de
Educación para Adultos
Dirección General
Emiliano P. Nafarrete Norte
N° 333 Zona Centro C.P. 87000

"Bajo protesta de decir verdad declaramos que los Estados Financieros y sus notas, son razonablemente correctos y son responsabilidad del emisor"



INSTITUTO TAMAULIPECO DE EDUCACION PARA ADULTOS
NOTAS A LOS ESTADOS CONTABLES
AL 31 DE DICIEMBRE DEL 2023

9

Pasivo: \$ 15,725,093

Importe que corresponde a:

Servicios personales	\$ 19,884
Proveedores por pagar	\$ 6,911,441
Transferencias otorgadas por pagar a corto plazo	\$ 0
Retenciones y contribuciones por pagar	\$ 4,635,514
Otras cuentas por pagar a corto plazo	\$ 4,158,254
TOTAL	\$ 15,725,093

II) NOTAS AL ESTADO DE ACTIVIDADES

Ingresos de Gestión

Participaciones, aportaciones, transferencias, asignaciones, subsidios y otras ayudas \$ 189,276,139

Transferencias federal ramo 33	\$ 94,019,108
Transferencias estatales	\$ 8,513,192
Convenio Ramo XI	\$ 5,064,121
Transferencias del ramo 28	\$ 78,907,497
Transferencias estatales gasto no regularizable	\$ 2,772,221
TOTAL	\$ 189,276,139

Nota: cabe hacer mención que se disminuyo la ley de ingresos por un monto de \$ 4,135,776

Recurso no devengado federal R-33 \$4,135,734

Recurso de ingresos financieros federal R-33 \$ 42

Otros ingresos y beneficios \$ 18,484

Rendimiento bancario estatal recursos propios	\$ 3,260
Rendimiento bancario estatal ramo 28	\$ 14,249
Ingresos varios federal	\$ 926
Ingresos varios estatal	\$ 49
TOTAL	\$ 18,484

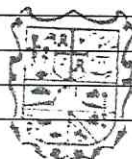

Tamaulipas
Instituto Tamaulipeco de
Educación para Adultos
Dirección General
Emiliano P. Nafarrete Monte
N° 333 Zona Centro C.P. 87000

"Bajo protesta de decir verdad declaramos que los Estados Financieros y sus notas, son razonablemente correctos y son responsabilidad del emisor"

INSTITUTO TAMAULIPECO DE EDUCACION PARA ADULTOS
NOTAS A LOS ESTADOS CONTABLES
AL 31 DE DICIEMBRE DEL 2023

9

Gastos y Otras Pérdidas \$ 143,987,071

A continuación, se desglosa el gasto total en el Presupuesto Federal Ramo 33, Presupuesto Federal Ramo 11 y Presupuesto Estatal en los siguientes capítulos:

Capítulo	Origen	Importe
1000 Servicio Personales	Federal Ramo 33	\$ 60,012,535
1000 Servicios Personales	Estatal	\$ 76,463,101
Total		\$ 136,475,636

Capítulo	Origen	Importe
2000 Materiales y Suministros	Federal Ramo 33	\$ 6,531,332
2000 Materiales y Suministros	Estatal	\$ 1,739,309
Total		\$ 8,270,641

Capítulo	Origen	Importe
3000 Servicios Generales	Federal Ramo 33	\$ 17,709,012
3000 Servicios Generales	Estatal	\$ 5,932,427
Total		\$ 23,641,439

Capítulo	Origen	Importe
4000 Transferencias, Asignaciones, Subsidios y Otros.	Federal Ramo 33	\$ 9,766,229
4000 Transferencias, Asignaciones, Subsidios y Otros.	Federal Ramo 11	\$ 5,064,121
4000 Transferencias, Asignaciones, Subsidios y Otros.	Estatal	\$ 6,188,604
Total		\$ 21,018,954

Dando un total global en todos los capítulos de \$ 189,406,670

Otros Ingresos y Beneficios	\$ 18,484
Otros Gastos y Pérdidas Extraordinarias	\$ 42,847
Remanentes de ejercicios anteriores	222,161



Tamaulipas
Instituto Tamaulipeco de
Educación para Adultos
Dirección General
Emiliano P. Najarrete Norte
N° 333 Zona Centro C.P. 87000

"Bajo protesta de decir verdad declaramos que los Estados Financieros y sus notas, son razonablemente correctos y son responsabilidad del emisor"

f

INSTITUTO TAMAULIPECO DE EDUCACION PARA ADULTOS
NOTAS A LOS ESTADOS CONTABLES
AL 31 DE DICIEMBRE DEL 2023

9



Tamaulipas

**Instituto Tamaulipeco de
Educación para Adultos**
Dirección General
Emiliano P. Nafarrete Morte
N° 333 Zona Centro C.P. 87000

III) NOTAS AL ESTADO DE VARIACIÓN EN LA HACIENDA PÚBLICA

IV) NOTAS AL ESTADO DE FLUJOS DE EFECTIVO

Efectivo y equivalentes

1. El análisis de los saldos inicial y final, del Estado de Flujo de Efectivo en la cuenta de efectivo y equivalentes:

	2023	2022
Efectivo en Bancos –Tesorería	0	0
Efectivo en Bancos- Dependencias	\$ 15,060,313	\$ 12,020,318
Inversiones temporales (hasta 3 meses)	0	0
Fondos con afectación específica	0	0
Depósitos de fondos de terceros y otros	\$ 177,285	\$ 171,715
Total de Efectivo y Equivalentes	\$ 15,237,599	\$ 12,192,034

Nota: la variación de un peso en la suma; se debe al redondeo por centavos.

2. Adquisiciones de bienes muebles e inmuebles con su monto global y porcentaje que se aplicó en el presupuesto Federal o Estatal según sea el caso: [no aplica]

- 3.- Conciliación de los Flujos de Efectivo Netos de las Actividades de Operación y la cuenta de Ahorro/Desahorro antes de Rubros Extraordinarios:

	2023	2022
Resultados del Ejercicio Ahorro/Desahorro	\$ -112,047	\$ 1,917,903
Movimientos de partidas (o rubros) que no afectan al efectivo.	0	0
Depreciación	(42,822)	(42,822)
Amortización	0	0
Incrementos en las provisiones	0	0
Incremento en inversiones producido por revaluación	(0)	(0)
Ganancia/pérdida en venta de bienes muebles, inmuebles e intangibles	(0)	(0)
Incremento en cuentas por cobrar	(0)	(0)
Partidas extraordinarias	(26)	(64)
Flujos de Efectivo Netos de las Actividades de Operación	\$ -154,895	\$ 1,875,018

Nota: la variación en la suma de un peso en 2022; se debe al redondeo por centavos.

"Bajo protesta de decir verdad declaramos que los Estados Financieros y sus notas, son razonablemente correctos y son responsabilidad del emisor"



INSTITUTO TAMAULIPECO DE EDUCACION PARA ADULTOS
NOTAS A LOS ESTADOS CONTABLES
AL 31 DE DICIEMBRE DEL 2023

9

V) CONCILIACIÓN ENTRE LOS INGRESOS PRESUPUESTARIOS Y CONTABLES, ASÍ COMO ENTRE LOS EGRESOS PRESUPUESTARIOS Y LOS GASTOS CONTABLES:

INSTITUTO TAMAULIPECO DE EDUCACION PARA ADULTOS

Conciliación entre los Ingresos Presupuestarios y Contables

Correspondiente del 1 de Enero al 31 de Diciembre del 2023

[Cifras en pesos]

1.- Ingresos Presupuestarios	\$ 189,276,139
2.- Más ingresos contables no presupuestarios	\$ 18,484
2.1 Ingresos Financieros	\$ 17,509
2.2 Incremento por variación de inventarios.	
2.3 Disminución del exceso de estimaciones por pérdidas ó deterioro u obsolescencia	
2.4 Disminución del exceso de provisiones	
2.5 Otros Ingresos y beneficios varios	\$ 975
2.6 Otros ingresos contables no presupuestarios	
3.- Menos ingresos presupuestarios no contables.	\$ 0
3.1 Aprovechamientos Patrimoniales	
3.2 Ingresos Derivados de Financiamientos	
3.3 Otros ingresos presupuestarios no contables	
4.- Total de Ingresos Contables	\$ 189,294,623



Tamaulipas

**Instituto Tamaulipeco de
Educación para Adultos**

Dirección General
Emiliano P. Nafarrete Norte
N° 333 Zona Centro C.P. 87000

"Bajo protesta de decir verdad declaramos que los Estados Financieros y sus notas, son razonablemente correctos y son responsabilidad del emisor"

INSTITUTO TAMAULIPECO DE EDUCACION PARA ADULTOS
NOTAS A LOS ESTADOS CONTABLES
AL 31 DE DICIEMBRE DEL 2023

9

INSTITUTO TAMAULIPECO DE EDUCACION PARA ADULTOS
Conciliación entre los Egresos Presupuestarios y los Gastos Contables
Correspondiente del 1 de Enero al 31 de Diciembre del 2023
(Cifras en pesos)

1.- Total de Egresos Presupuestarios	\$ 189,406,670
2.- Menos egresos presupuestarios no contables	0
2.1 Materias Primas y Materiales de Producción y Comercialización.	
2.2 Materiales y Suministros	
2.3 Mobiliario y Equipo de Administración	
2.4 Mobiliario y Equipo Educacional y Recreativo	
2.5 Equipo e Instrumental Médico y de Laboratorio	
2.6 Vehículos y Equipo de Transporte	
2.7 Equipo de Defensa y Seguridad	
2.8 Maquinaria, Otros Equipos y Herramientas	
2.9 Activos Biológicos	
2.10 Bienes Inmuebles	
2.11 Activos Intangibles	
2.12 Obra Pública en Bienes de Dominio Público	
2.13 Obra Pública en Bienes Propios	
2.14 Acciones y Participaciones de Capital	
2.15 Compra de Títulos y Valores	
2.16 Concesión de Préstamos	
2.17 Inversiones en Fideicomisos, Mandatos y Otros Análogos	
2.18 Provisiones para Contingencias y Otras Erogaciones Especiales	
2.19 Amortización de la Deuda Pública	
2.20 Adeudos de Ejercicios Fiscales Anteriores (ADEFAS)	
2.21 Otros Egresos Presupuestales No Contables	



Tamaulipas
Instituto Tamaulipeco de
Educación para Adultos
Dirección General
Emiliano P. Nafarrete Norte
N° 333 Zona Centro C.P. 87000

"Bajo protesta de decir verdad declaramos que los Estados Financieros y sus notas, son razonablemente correctos y son responsabilidad del emisor"

f

INSTITUTO TAMAULIPECO DE EDUCACION PARA ADULTOS
NOTAS A LOS ESTADOS CONTABLES
AL 31 DE DICIEMBRE DEL 2023

9

3. Más Gasto Contables No Presupuestales	\$ 42,847
3.1 Estimaciones, Depreciaciones y Deterioros, Obsolescencia y Amortizaciones	\$ 42,822
3.2 Provisiones	0
3.3 Disminución de Inventarios	0
3.4 Aumento por Insuficiencia de Estimaciones por Pérdida o Deterioro u Obsolescencia	0
3.5 Aumento por Insuficiencia de Provisiones	0
3.6 Otros Gastos	0
3.7 Otros Gastos Contables No Presupuestales	\$ 26
4. Total de Gastos Contables	\$ 189,449,518

Nota: la variación en la suma de un peso; se debe al redondeo por centavos.

Bajo protesta de decir verdad declaramos que los Estados Financieros y sus Notas, son razonablemente correctos y son responsabilidad del emisor



LIC. GLORIA GPE. GONZALEZ GONZALEZ
DIRECTORA GENERAL



LIC. JEIMI F. RAMIREZ MARTINEZ
DIRECTORA DE ADMINISTRACIÓN



C.P. MACARENA MUNIZ JARAMILLO
JEFA DEL DEPTO. DE REC. FINANCIEROS



Tamaulipas
Instituto Tamaulipeco de
Educación para Adultos
Dirección General
Emiliano P. Nafarrete Norte
N° 333 Zona Centro C.P. 87000

"Bajo protesta de decir verdad declaramos que los Estados Financieros y sus notas, son razonablemente correctos y son responsabilidad del emisor"

INSTITUTO TAMAULIPECO DE EDUCACION PARA ADULTOS
NOTAS A LOS ESTADOS CONTABLES
AL 31 DE DICIEMBRE DEL 2023

9

b) NOTAS DE MEMORIA (CUENTAS DE ORDEN)

Cuentas de Orden Contables y Presupuestarias:

Cuentas contables

7.3.0.0	Avales y garantías	\$ 22,117
7.4.0.0	Juicios	\$ 5,120,043
7.6.0.0	Bienes en concesionados o en comodato	\$ 22,902,204

Cuentas presupuestales

8.1.1.0	Ley de ingresos estimada	\$ 179,576,757
8.1.2.0	Ley de ingresos por ejecutar	\$ 0
8.1.2.0	Modificaciones a la ley de ingresos	\$ 9,699,382
8.1.4.0	Ley de ingresos devengada	\$ 189,276,139
8.1.5.0	Ley de ingresos recaudada	\$ 189,276,139
8.2.1.0	Presupuesto de egresos aprobado	\$ 179,576,757
8.2.2.0	Presupuesto de egresos por ejercer	\$ 91,634
8.2.3.0	Modificaciones al presupuesto de egresos aprobado	\$ 9,921,548
8.2.4.0	Presupuesto de egresos comprometido	\$ 189,406,670
8.2.5.0	Presupuesto de egresos devengado	\$ 189,406,670
8.2.6.0	Presupuesto de egresos ejercido	\$ 189,406,670
8.2.7.0	Presupuesto de egresos pagado	\$ 181,751,576

Bajo protesta de decir verdad declaramos que los Estados Financieros y sus Notas, son razonablemente correctos y son responsabilidad del emisor

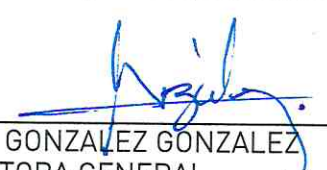
LIC. GLORIA GPE. GONZALEZ GONZALEZ
DIRECTORA GENERAL

LIC. JEIMI F. RAMIREZ MARTINEZ
DIRECTORA DE ADMINISTRACIÓN

C.P. MACARENA MUNIZ JARAMILLO
JEFA DEL DEPTO. DE REC. FINANCIEROS



Tamaulipas
Instituto Tamaulipeco de
Educación para Adultos
Dirección General
Emiliano P. Natarrete Norte
N° 333 Zona Centro C.P. 87000

"Bajo protesta de decir verdad declaramos que los Estados Financieros y sus notas, son razonablemente correctos y son responsabilidad del emisor"

INSTITUTO TAMAULIPECO DE EDUCACION PARA ADULTOS
NOTAS A LOS ESTADOS CONTABLES
AL 31 DE DICIEMBRE DEL 2023

9

c) NOTAS DE GESTIÓN ADMINISTRATIVA



Tamaulipas
Instituto Tamaulipeco de
Educación para Adultos
Dirección General
Emiliano P. Nafarrete Norte
N° 333 Zona Centro C.P. 87000

1. Introducción

Los estados financieros de este ente público, provee de información financiera a los principales usuarios de la misma, al congreso y a los ciudadanos.

El objetivo del presente documento es la revelación del contexto y de los aspectos económicos-financieros más relevantes que influyeron en las decisiones del periodo y que deberán ser considerados en la elaboración de los estados financieros para la mayor comprensión de los mismos y sus particularidades.

De esta manera, se informa y explica la respuesta del gobierno a las condiciones relacionadas con la información financiera de cada periodo de gestión; además, de exponer aquellas políticas que podrían afectar la toma de decisiones en periodos posteriores.

2. PANORAMA ECONÓMICO Y FINANCIERO

Al mes de diciembre se ejerció el presupuesto autorizado federal ramo 33 para el ejercicio 2023 y los recursos calendarizados asignados por mes se recibieron al 100%.

Se recibió una ampliación presupuestal del capítulo 1000 (Servicios Personales) del presupuesto federal Ramo 33 por un importe de \$924,452.

Se recibió una ampliación presupuestal en el Recurso Estatal Gasto no Regularizable por un importe de \$ 639,693.39 con número de oficio DDPCH/DPCE/0931/2023 emitido por la Subdirección de Egresos del Gobierno del Estado, por concepto de "Primas de Antigüedad".

Se recibió una ampliación presupuestal en el Recurso "Participaciones Federales Ramo 28" por un importe de \$ 500,000.00 con número de oficio DDPCH/DPCE/0957/2023 emitido por la Subdirección de Egresos del Gobierno del Estado, por concepto de "Gratificación".

En lo que respecta al presupuesto autorizado para el convenio específico de colaboración Programa Educación para Adultos, vía ramo 11, se ha ministrado a este Instituto un importe de \$ 5,064,121.

Se realizó una reducción presupuestal en el origen ramo 11 según oficio SPyS/355/2023 por un importe de \$3,358,140.

Se realizó una reducción Presupuestal en la Ley de Ingresos y el Presupuesto de Egresos de origen Federal Ramo 33 en el mes de diciembre del ejercicio 2023, según instrucciones del oficio SF/SSE/DC/000083/2023, emitido por parte de la Dirección de Contabilidad del Gobierno del Estado, derivado del recurso no devengado de los capítulos 1000, 3000 y 4000 por concepto de Presupuesto Autorizado y rendimientos financieros los cuales se reintegraron a la Secretaría de Finanzas el día 15 de enero del 2024, de acuerdo al artículo 17 de la Ley de Disciplina Financiera.

"Bajo protesta de decir verdad declaramos que los Estados Financieros y sus notas, son razonablemente correctos y son responsabilidad del emisor"

INSTITUTO TAMAULIPECO DE EDUCACION PARA ADULTOS
NOTAS A LOS ESTADOS CONTABLES
AL 31 DE DICIEMBRE DEL 2023

9

Capítulos	Reducción	
	Presupuesto de Egresos	Ley de Ingresos
1000	\$3,824,446.82	\$3,824,446.82
3000	\$51,342.44	\$51,342.44
4000	\$259,944.85	259,944.85
Rendimientos Financieros	0.00	42.35
Total	\$4,135,734.11	\$4,135,776.46

Cabe hacer mención, que en el presupuesto estatal se realizó una reducción presupuestal por concepto de recurso no ministrado en los capítulos 1000 y 4000 por los importes que a continuación se detallan:

Capitulo	Importe
1000	\$100,416
4000	264
Total global	100,680

Así mismo, el ahorro al cierre del mes de diciembre de 2023, que registra el estado de actividades es por un importe deficitario de \$ [154,895] [Cinco cincuenta y cuatro mil ocho noventa y cinco mil pesos 00/100 M.N.], esto debido a la aplicación de remanentes de ejercicios anteriores de origen estatal por el importe de \$222,160. La economía registrada en subsidio estatal al 31 de diciembre de 2023 alcanzó la cifra de \$91,628.

Integrándose el resultado del Estado de Actividades, de la siguiente manera:

• Federal Ramo 33	\$ 0.00
• Federal Ramo 11	\$ 0.00
• Estatal	\$ 91,628
• O. Gastos	\$ (42,847)
• O. Ingresos	\$ 18,484
• Remanentes de ejercicios anteriores	\$(222,160)
Ahorro/desahorro	\$(154,895)



Tamaulipas
Instituto Tamaulipeco de
Educación para Adultos
Dirección General
Emiliano P. Nafarrete Norte
N° 333 Zona Centro C.P. 87000

"Bajo protesta de decir verdad declaramos que los Estados Financieros y sus notas, son razonablemente correctos y son responsabilidad del emisor"

INSTITUTO TAMAULIPECO DE EDUCACION PARA ADULTOS
NOTAS A LOS ESTADOS CONTABLES
AL 31 DE DICIEMBRE DEL 2023

9



Tamaulipas

Instituto Tamaulipeco de
Educación para Adultos
Dirección General
Emiliano P. Nafarrete Horte
N° 333 Zona Centro C.P. 87000

3. Autorización e Historia

Fecha de creación del instituto: el Instituto Tamaulipeco de Educación Para Adultos, fue creado por decreto gubernamental publicado en el Periódico Oficial del Estado Tamaulipas en tomo CXXV de fecha 1º de Abril de 2000 P.O No. 27 página 3, el cual se a reformado en Periódico Oficial del Estado Tamaulipas en tomo CXXVI de fecha 17 de Octubre del 2001 P.O No. 125 página 7, tomo CXXVII de fecha 5 de Noviembre del 2002 P.O. No. 133 página 8, tomo CXXXVIII de fecha 7 de Febrero del 2013 Anexo al No. 18 página 8.

4. Organización y Objeto Social

Es un organismo público descentralizado de la administración pública estatal con personalidad jurídica y patrimonio propio dependiente sectorial de la secretaria de educación, que tiene por objeto promover, organizar e impartir educación básica para adultos, promover y proporcionar servicios de alfabetización, educación primaria, secundaria y comunitaria para adultos.

Las relaciones laborales se rigen en los términos de la legislación vigente en la materia, en las disposiciones legales aplicables reglamentarias del apartado A del artículo 123 de la Constitución

Política de los Estados Unidos Mexicanos y en el convenio de coordinación para descentralización de los servidores de educación para adultos del estado de Tamaulipas.

El tipo de contribuciones que está obligado a pagar o retener este instituto son:

- Presentar la declaración y pago provisional de retenciones de impuesto sobre la renta (ISR) por sueldos y salarios.
- Presentar la declaración anual de impuesto sobre la renta (ISR) donde informe sobre los pagos y retenciones de servicios profesionales (personas morales)
- Presentar la declaración de impuesto sobre la renta (ISR) donde informe sobre las retenciones efectuadas por pagos de renta de bienes muebles.

"Bajo protesta de decir verdad declaramos que los Estados Financieros y sus notas, son razonablemente correctos y son responsabilidad del emisor"



INSTITUTO TAMAULIPECO DE EDUCACION PARA ADULTOS
NOTAS A LOS ESTADOS CONTABLES
AL 31 DE DICIEMBRE DEL 2023

9

- Presentar la declaración anual donde informe sobre las retenciones de trabajadores que recibieron sueldos y salarios y trabajadores asimilables a salarios.
- Presentar la declaración y pago provisional mensual de impuesto sobre la renta (ISR) por retenciones realizadas a los trabajadores asimilados a salarios.
- Presentar la declaración y pago provisional mensual de impuesto sobre la renta (ISR) por las retenciones realizadas por servicios profesionales.
- Presentar la declaración y pago provisional mensual de impuesto sobre la renta (ISR) por las retenciones realizadas por el pago de rentas de bienes muebles.
- Presentar la declaración informativa anual de subsidio para el empleo.



Tamaulipas
Instituto Tamaulipeco de
Educación para Adultos
Dirección General
Emiliano P. Nafarrete Norte
M. 333 Zona Centro C.P. 87000

"Bajo protesta de decir verdad declaramos que los Estados Financieros y sus notas, son razonablemente correctos y son responsabilidad del emisor"

INSTITUTO TAMAULIPECO DE EDUCACIÓN PARA ADULTOS
NOTAS A LOS ESTADOS CONTABLES
AL 31 DE DICIEMBRE DEL 2023

9



Tamaulipas
Instituto Tamaulipeco de Educación para Adultos
Dirección General
Emiliano P. Nafarrete Norte
N° 333 Zona Centro C.P. 87000

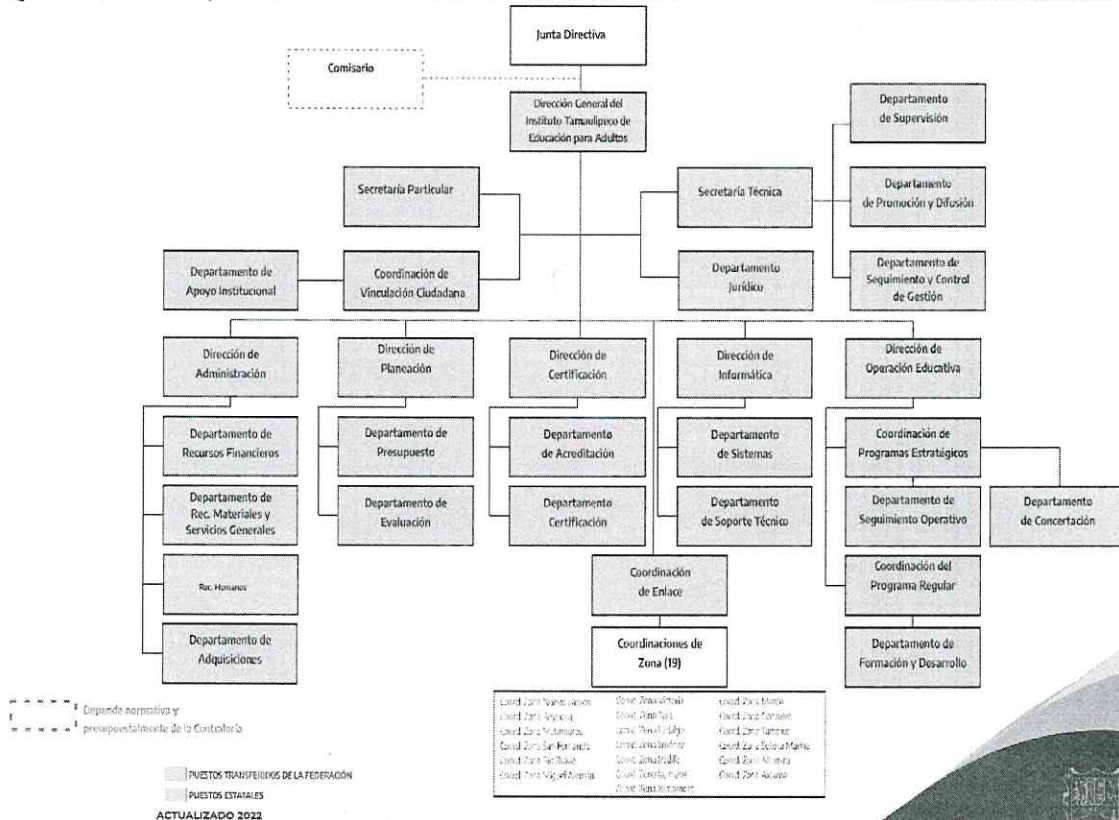

"Bajo protesta de decir verdad declaramos que los Estados Financieros y sus notas, son razonablemente correctos y son responsabilidad del emisor"

INSTITUTO TAMAULIPECO DE EDUCACION PARA ADULTOS
NOTAS A LOS ESTADOS CONTABLES
AL 31 DE DICIEMBRE DEL 2023

9

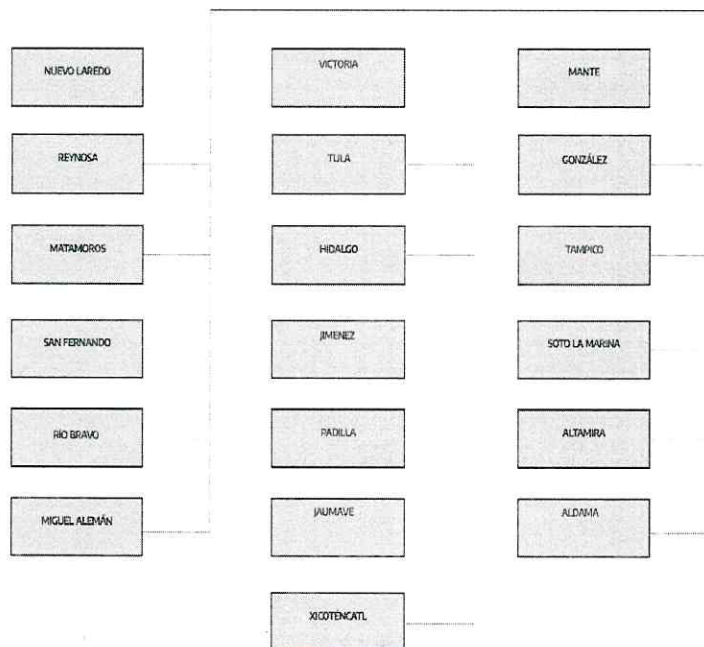

Tamaulipas
Instituto Tamaulipeco de
Educación para Adultos
Dirección General
Emiliano P. Nafarrete Norte
N° 333 Zona Centro C.P. 87000

1 Director General
1 Secretario Técnico
1 Secretario Particular
4 Coordinadores
5 Directores de Área
19 Coordinadores de Zona
18 Jefes de Departamento

5. Bases de Preparación de los Estados Financieros

Los estados financieros fueron preparados de acuerdo con las disposiciones que emanan de la Ley General de Contabilidad Gubernamental (LGCG) y lineamientos del CONAC

6. Políticas de Contabilidad Significativas

El sistema y método de inventarios es a valor factura

7. Posición en moneda extranjera y protección por riesgo cambiario (no aplica)

8. Reporte Analítico del Activo

La vida útil o porcentajes de depreciación, deterioro o amortización utilizados en los diferentes tipos de activos, son de acuerdo a los lineamientos del Consejo de Armonización Contable (CONAC).

"Bajo protesta de decir verdad declaramos que los Estados Financieros y sus notas, son razonablemente correctos y son responsabilidad del emisor"

INSTITUTO TAMAULIPECO DE EDUCACION PARA ADULTOS
NOTAS A LOS ESTADOS CONTABLES
AL 31 DE DICIEMBRE DEL 2023

9

9. Fideicomisos, mandatos y análogos (no aplica)

10. Reporte de recaudación \$ 189,276,139

Transferencias federal ramo 33	\$ 94,019,108
Transferencias estatales	\$ 8,513,192
Convenio Ramo XI	\$ 5,064,121
Transferencias del ramo 28	\$ 78,907,497
Transferencias estatales gasto no regularizable	\$ 2,772,221
TOTAL	\$ 189,276,139

11. Información sobre la deuda y el reporte analítico de la deuda (no aplica)

12. Calificaciones otorgadas (no aplica)

13. Proceso de Mejora

- La elaboración del anteproyecto del presupuesto federal y estatal incluirá criterios de austeridad, racionalidad, equidad y transparencia que la normatividad vigente señale.
- Considerar la inflación y las nuevas necesidades que se generen en las áreas de la dirección general.
- Las partidas presupuestales que se utilicen deberán de ser las contenidas en el clasificador por el objeto del gasto vigente.
- Las estimaciones del anteproyecto de presupuesto se calcularán en moneda nacional, presentándose las cifras en pesos.
- La planeación de metas y presupuesto dependerá de lo autorizado por el Instituto Nacional Para la Educación de los Adultos (INEA) y la Secretaría de Finanzas del Gobierno del Estado.
- Aplicar la metodología establecida por Instituto Nacional Para la Educación de los Adultos (INEA) para la elaboración del programa anual.



Tamaulipas
Instituto Tamaulipeco de
Educación para Adultos
Dirección General
Emiliano P. Nafarrete Norte
N° 333 Zona Centro C.P. 87000

"Bajo protesta de decir verdad declaramos que los Estados Financieros y sus notas, son razonablemente correctos y son responsabilidad del emisor"

INSTITUTO TAMAULIPECO DE EDUCACION PARA ADULTOS
NOTAS A LOS ESTADOS CONTABLES
AL 31 DE DICIEMBRE DEL 2023

9

- Se aplicarán únicamente los presupuestos autorizados del ejercicio actual, para el trámite de los recursos económicos estatales y federales.
- Se aplicarán solamente las partidas presupuestales autorizadas tanto en el presupuesto estatal como en el federal.
- Los registros que forman parte de los estados financieros deberán estar soportados y firmados por las autoridades del instituto.
- Las variaciones importantes deberán ser informadas en notas aclaratorias a los mismos.
- Los documentos de ingresos y egresos que corresponde a los presupuestos autorizados deberán estar debidamente firmados y autorizados por la junta directiva.

14. Información por segmentos (no aplica)

15. Eventos Posteriores al Cierre

16. Partes Relacionadas

Se establece que no existen partes relacionadas que pudieran ejercer influencia significativa sobre la toma de decisiones financieras y operativas

Bajo protesta de decir verdad declaramos que los Estados Financieros y sus Notas, son razonablemente correctos y son responsabilidad del emisor

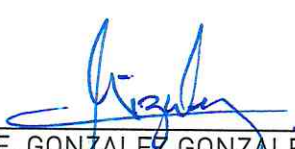

LIC. GLORIA GPE. GONZALEZ GONZALEZ
DIRECTORA GENERAL



LIC. JEIMI F. RAMIREZ MARTINEZ
DIRECTORA DE ADMINISTRACIÓN



C.P. MACARENA MUNIZ JARAMILLO
JEFA DEL DEPTO. DE REC. FINANCIEROS



Tamaulipas
Instituto Tamaulipeco de
Educación para Adultos
Dirección General
Emiliano P. Nafarrete Norte
N° 333 Zona Centro C.P. 87000

"Bajo protesta de decir verdad declaramos que los Estados Financieros y sus notas, son razonablemente correctos y son responsabilidad del emisor"