

**INSTITUTO TAMAULIPECO DE EDUCACION PARA ADULTOS**  
**NOTAS A LOS ESTADOS CONTABLES**  
**AL 30 DE JUNIO DEL 2023**

9

**NOTAS A LOS ESTADOS FINANCIEROS**

**a) NOTAS DE DESGLOSE**

**I) NOTAS AL ESTADO DE SITUACIÓN FINANCIERA**

**Activo**

**Efectivo y Equivalentes \$ 20,482,403**

\$ 16,024 Importe que corresponde a saldo de fondo revolvente en las coordinaciones de zona y dirección general.

|         |           |
|---------|-----------|
| Federal | \$ 16,024 |
|---------|-----------|

\$ 19,291,489 Importe que corresponde a disponible en libros de las cuentas bancarias de este instituto

|              |                      |
|--------------|----------------------|
| Banorte      | \$ 31,996            |
| Santander    | \$ 19,259,493        |
| <b>TOTAL</b> | <b>\$ 19,291,489</b> |

\$ 177,285 Importe que corresponde a depósitos entregados en garantía de:

|   |                   |
|---|-------------------|
| Arrendatarios de inmuebles y CFE            | \$ 83,040         |
| Cheques para pago de medios de subsistencia | \$ 94,245         |
| <b>TOTAL</b>                                | <b>\$ 177,285</b> |

**Derechos a recibir Efectivo y Equivalentes \$ 126,649**

**Deudores diversos: \$ 126,649**

|   |                   |
|---|-------------------|
| ISR Anual a cargo del trabajador federal 2019 | \$ 79             |
| ISR Anual a cargo del trabajador federal 2022 | \$ 564            |
| Gastos varios federales                       | \$ 23,119         |
| Viáticos federales                            | \$ 45,746         |
| Gastos varios estatales                       | \$ 3,769          |
| ISR Anual a cargo del trabajador estatal 2022 | \$ 13,333         |
| Gastos varios R-28                            | \$ 40,039         |
| <b>TOTAL</b>                                  | <b>\$ 126,649</b> |

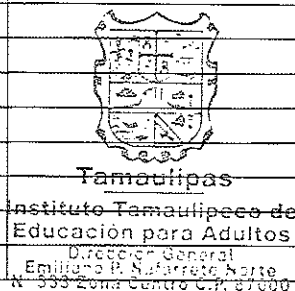

"Bajo protesta de decir verdad declaramos que los Estados Financieros y sus notas, son razonablemente correctos y son responsabilidad del emisor"

**INSTITUTO TAMAULIPECO DE EDUCACION PARA ADULTOS**  
**NOTAS A LOS ESTADOS CONTABLES**  
**AL 30 DE JUNIO DEL 2023**  
**9**

Tamaulipas  
Instituto Tamaulipeco de  
Educación para Adultos  
Dirección General  
Emiliano P. Nafarrete Márte  
N° 333 Zona Centro C.P. 87000

Derechos a recibir Bienes o Servicios \$ 122,621

|                            |                   |
|----------------------------|-------------------|
| Anticipos recursos federal | \$ 108,221        |
| Anticipos recursos estatal | \$ 14,400         |
| <b>TOTAL</b>               | <b>\$ 122,621</b> |

Bienes Disponibles para su Transformación o Consumo (no aplica)

Inversiones Financieras (no aplica)

Bienes Muebles, Inmuebles e Intangibles se conforma de la siguiente manera:

| Concepto   | Importe             | Depreciación acumulada | Depreciación del periodo | porcentaje % |
|--|---------------------|------------------------|--------------------------|--------------|
| Mobiliario y equipo de administración (mobiliario y equipo de oficina) | \$ 377,609          | \$ 302,087             | \$ 37,761                | 10           |
| Equipo de computo  | \$ 192,896          | \$ 192,896             | 0                        | 0            |
| Mob. y eq de admon don gob (mob. y eq de of)                           | \$ 47,610           | \$ 38,088              | \$ 4,761                 | 10           |
| Eq. de computo don gob 2016  | \$ 3,500            | \$ 3,500               | 0                        | 0            |
| Equipo de comunicación   | \$ 7,599            | \$ 7,599               | 0                        | 0            |
| Equipo de comunicación don gob (mob y eq de of)                        | \$ 3,000            | \$ 2,400               | \$ 300                   | 10           |
| Vehículos  | \$ 422,000          | \$ 422,000             | 0                        | 0            |
| Vehículos  | \$ 904,800          | \$ 904,800             | 0                        | 0            |
| Vehículos  | \$ 642,700          | \$ 642,700             | 0                        | 0            |
| Vehículos  | \$ 154,200          | \$ 154,200             | 0                        | 0            |
| Eq. De Transp. reexpresado   | \$ 4,640,200        | \$ 4,640,200           | 0                        | 0            |
| Eq. De Transp donado de gob 2016                                       | \$ 579,100          | \$ 579,100             | 0                        | 0            |
| <b>Total de Activo</b>   | <b>\$ 7,975,214</b> | <b>\$ 7,889,570</b>    | <b>0</b>                 |              |
| software   | \$ 79,000           | \$ 79,000              |                          |              |
| <b>Total de depreciación acumulada a 2022</b>                          |                     | <b>\$ 7,968,570</b>    | <b>\$ 42,822</b>         |              |

**Estimaciones y deterioros**

La depreciación se calcula conforme a los parámetros de estimación de vida útil emitidos por el Consejo Nacional de Armonización Contable (CONAC) publicados en el Diario Oficial de la Federación (DOF) el 27 de diciembre de 2010 y con las reglas específicas del registro y valoración del patrimonio publicadas en el Diario Oficial de la Federación (DOF) el 13 de diciembre de 2011.

De acuerdo a la depreciación de vida útil el mobiliario y equipo de oficina se deprecia a 10 años, equipo de cómputo a 3 años, maquinaria, otros equipos y herramientas en el cual se engloba equipo de comunicación, mismo que incluye cámaras fotográficas y de video a 3 años, equipo. de transporte a 5 años y software a 3 años.

"Bajo protesta de decir verdad declaramos que los Estados Financieros y sus notas, son razonablemente correctos y son responsabilidad del emisor"

**INSTITUTO TAMAULIPECO DE EDUCACION PARA ADULTOS**  
**NOTAS A LOS ESTADOS CONTABLES**  
**AL 30 DE JUNIO DEL 2023**

9

Tamaulipas  
Instituto Tamaulipeco de  
Educación para Adultos  
Dirección General  
Emiliano P. Nafarrete Norte  
N° 333 Zona Centro C.P. 87000

Las cifras de los rubros mobiliario y equipo de administración, mobiliario y equipo de transporte, maquinaria, otros equipos y herramientas, varían de acuerdo activos re expresados, autorizados por la H. Junta Directiva.

Otros Activos (no aplica)

**Pasivo: \$ 1,966,273**

Importe que corresponde a:

|  |                     |
|--|---------------------|
| Servicios personales                             | \$ 21,484           |
| Proveedores por pagar                            | \$ 26,184           |
| Transferencias otorgadas por pagar a corto plazo | \$ 0                |
| Retenciones y contribuciones por pagar           | \$ 1,918,405        |
| Otras cuentas por pagar a corto plazo            | \$ 200              |
| <b>TOTAL</b>                                     | <b>\$ 1,966,273</b> |

Nota: la variación de 1 peso en la suma, se debe al redondeo por decimales.

**II) NOTAS AL ESTADO DE ACTIVIDADES**

**Ingresos de Gestión**

Participaciones, aportaciones, transferencias, asignaciones, subsidios y otras ayudas \$ 90,509,522

|                                |                      |
|--------------------------------|----------------------|
| Transferencias federal ramo 33 | \$ 48,304,316        |
| Transferencias estatales       | \$ 8,531,595         |
| Convenio Ramo XI               | \$ 3,543,544         |
| Transferencias del ramo 28     | \$ 30,130,067        |
| <b>TOTAL</b>                   | <b>\$ 90,509,522</b> |

Otros ingresos y beneficios \$ 41,391

|   |                  |
|---|------------------|
| Rendimiento bancario federal                  | \$ 33,730        |
| Rendimiento bancario estatal recursos propios | \$ 2,081         |
| Rendimiento bancario estatal ramo 28          | \$ 5,503         |
| Ingresos varios federal                       | \$ 31            |
| Ingresos varios estatal                       | \$ 46            |
| Ingresos varios estatal R-28                  | \$ 0             |
| <b>TOTAL</b>                                  | <b>\$ 41,391</b> |

"Bajo protesta de decir verdad declaramos que los Estados Financieros y sus notas, son razonablemente correctos y son responsabilidad del emisor"

**INSTITUTO TAMAULIPECO DE EDUCACION PARA ADULTOS**  
**NOTAS A LOS ESTADOS CONTABLES**  
**AL 30 DE JUNIO DEL 2023**

9

**Gastos y Otras Pérdidas \$ 72,950,862**

**Tamaulipas**  
Instituto Tamaulipeco de  
Educación para Adultos  
Dirección General  
Emiliano P. Nafarrete Norte  
N° 333 Zona Centro C.P. 87000

A continuación, se desglosa el gasto total en el Presupuesto Federal Ramo 33, Presupuesto Federal Ramo 11 y Presupuesto Estatal en los siguientes capítulos:

| Capítulo                  | Origen          | Importe              |
|---------------------------|-----------------|----------------------|
| 1000 Servicio Personales  | Federal Ramo 33 | \$ 24,930,297        |
| 1000 Servicios Personales | Estatal         | \$ 31,976,506        |
| <b>Total</b>              |                 | <b>\$ 56,906,803</b> |

| Capítulo                      | Origen          | Importe             |
|-------------------------------|-----------------|---------------------|
| 2000 Materiales y Suministros | Federal Ramo 33 | \$ 1,284,576        |
| 2000 Materiales y Suministros | Estatal         | \$ 435,377          |
| <b>Total</b>                  |                 | <b>\$ 1,719,953</b> |

| Capítulo                 | Origen          | Importe             |
|--------------------------|-----------------|---------------------|
| 3000 Servicios Generales | Federal Ramo 33 | \$ 4,346,921        |
| 3000 Servicios Generales | Estatal         | \$ 2,477,700        |
| <b>Total</b>             |                 | <b>\$ 6,824,621</b> |

| Capítulo  | Origen          | Importe             |
|---|-----------------|---------------------|
| 4000 Transferencias, Asignaciones, Subsidios y Otros. | Federal Ramo 33 | \$ 4,276,893        |
| 4000 Transferencias, Asignaciones, Subsidios y Otros. | Federal Ramo 11 | \$ 2,469,177        |
| 4000 Transferencias, Asignaciones, Subsidios y Otros. | Estatal         | \$ 753,415          |
| <b>Total</b>  |                 | <b>\$ 7,499,485</b> |

Dando un total global en todos los capítulos de **\$ 72,950,862**

**III) NOTAS AL ESTADO DE VARIACIÓN EN LA HACIENDA PÚBLICA**

"Bajo protesta de decir verdad declaramos que los Estados Financieros y sus notas, son razonablemente correctos y son responsabilidad del emisor"

**INSTITUTO TAMAULIPECO DE EDUCACION PARA ADULTOS**  
**NOTAS A LOS ESTADOS CONTABLES**  
**AL 30 DE JUNIO DEL 2023**

9

**Tamaulipas**  
Instituto Tamaulipeco de  
Educación para Adultos  
Dirección General  
Emiliano P. Nafarrete Norte  
N° 333 Zona Centro C.P. 87000

**IV) NOTAS AL ESTADO DE FLUJOS DE EFECTIVO**

**Efectivo y equivalentes**

1. El análisis de los saldos inicial y final, del Estado de Flujo de Efectivo en la cuenta de efectivo y equivalentes:

|   | 2023                 | 2022                 |
|---|----------------------|----------------------|
| Efectivo en Bancos - Tesorería          | 0                    | 0                    |
| Efectivo en Bancos- Dependencias        | \$ 19,307,514        | \$ 11,968,497        |
| Inversiones temporales (hasta 3 meses)  | 0                    | 0                    |
| Fondos con afectación específica        | 0                    | 0                    |
| Depósitos de fondos de terceros y otros | \$ 177,285           | \$ 171,715           |
| <b>Total de Efectivo y Equivalentes</b> | <b>\$ 19,484,799</b> | <b>\$ 12,140,212</b> |

2. Adquisiciones de bienes muebles e inmuebles con su monto global y porcentaje que se aplicó en el presupuesto Federal o Estatal según sea el caso: **[no aplica]**

- 3.- Conciliación de los Flujos de Efectivo Netos de las Actividades de Operación y la cuenta de Ahorro/Desahorro antes de Rubros Extraordinarios:

|  | 2023                 | 2022                |
|--|----------------------|---------------------|
| <b>Resultados del Ejercicio Ahorro/Desahorro</b>                     | <b>\$ 17,600,052</b> | <b>\$ 9,906,294</b> |
| Movimientos de partidas (o rubros) que no afectan al efectivo.       | 0                    | 0                   |
| Depreciación   | 0                    | 0                   |
| Amortización   | 0                    | 0                   |
| Incrementos en las provisiones                                       | 0                    | 0                   |
| Incremento en inversiones producido por revaluación                  | (0)                  | (0)                 |
| Ganancia/pérdida en venta de bienes muebles, inmuebles e intangibles | (0)                  | (0)                 |
| Incremento en cuentas por cobrar                                     | (0)                  | (0)                 |
| Partidas extraordinarias   | (21)                 | (51)                |
| <b>Flujos de Efectivo Netos de las Actividades de Operación</b>      | <b>\$ 17,600,031</b> | <b>\$ 9,906,243</b> |

"Bajo protesta de decir verdad declaramos que los Estados Financieros y sus notas, son razonablemente correctos y son responsabilidad del emisor"



**INSTITUTO TAMAULIPECO DE EDUCACION PARA ADULTOS**  
**NOTAS A LOS ESTADOS CONTABLES**  
**AL 30 DE JUNIO DEL 2023**

9

**Tamaulipas**  
Instituto Tamaulipeco de  
Educación para Adultos  
Dirección General  
Emiliano P. Nafarrete Norte  
N° 333 Zona Centro C.P. 87000

**V) CONCILIACIÓN ENTRE LOS INGRESOS PRESUPUESTARIOS Y CONTABLES, ASÍ COMO ENTRE LOS EGRESOS PRESUPUESTARIOS Y LOS GASTOS CONTABLES:**

**INSTITUTO TAMAULIPECO DE EDUCACION PARA ADULTOS**

Conciliación entre los Ingresos Presupuestarios y Contables

Correspondiente del 1 de Enero al 30 de Junio del 2023

(Cifras en pesos)

|                              |               |
|------------------------------|---------------|
| 1.- Ingresos Presupuestarios | \$ 90,509,522 |
|------------------------------|---------------|

|   |           |
|---|-----------|
| 2.- Más ingresos contables no presupuestarios                                       | \$ 41,391 |
| 2.1 Ingresos Financieros  | \$ 41,314 |
| 2.2 Incremento por variación de inventarios.  |           |
| 2.3 Disminución del exceso de estimaciones por pérdidas ó deterioro u obsolescencia |           |
| 2.4 Disminución del exceso de provisiones   |           |
| 2.5 Otros Ingresos y beneficios varios  | \$ 77     |
| 2.6 Otros ingresos contables no presupuestarios                                     |           |

|  |      |
|--|------|
| 3.- Menos ingresos presupuestarios no contables. | \$ 0 |
| 3.1 Aprovechamientos Patrimoniales               |      |
| 3.2 Ingresos Derivados de Financiamientos        |      |
| 3.3 Otros ingresos presupuestarios no contables  |      |

|                                 |               |
|---------------------------------|---------------|
| 4.- Total de Ingresos Contables | \$ 90,550,914 |
|---------------------------------|---------------|

Nota: La variación de 1 peso, se debe al redondeo por decimales

"Bajo protesta de decir verdad declaramos que los Estados Financieros y sus notas, son razonablemente correctos y son responsabilidad del emisor"



**INSTITUTO TAMAULIPECO DE EDUCACION PARA ADULTOS**  
**NOTAS A LOS ESTADOS CONTABLES**  
**AL 30 DE JUNIO DEL 2023**

9

Tamaulipas

**INSTITUTO TAMAULIPECO DE EDUCACION PARA ADULTOS**  
**Conciliación entre los Egresos Presupuestarios y los Gastos Contables**  
**Correspondiente del 1 de Enero al 30 de Junio del 2023**  
**[Cifras en pesos]**

Instituto Tamaulipeco de  
Educación para Adultos  
Dirección General  
Militario P. Matamoros Norte  
33 Zona Centro C.P. 87000

|  |               |
|--|---------------|
| 1.- Total de Egresos Presupuestarios                               | \$ 72,950,861 |
| 2.- Menos egresos presupuestarios no contables                     | 0             |
| 2.1 Materias Primas y Materiales de Producción y Comercialización. |               |
| 2.2 Materiales y Suministros                                       |               |
| 2.3 Mobiliario y Equipo de Administración                          |               |
| 2.4 Mobiliario y Equipo Educacional y Recreativo                   |               |
| 2.5 Equipo e Instrumental Médico y de Laboratorio                  |               |
| 2.6 Vehículos y Equipo de Transporte                               |               |
| 2.7 Equipo de Defensa y Seguridad                                  |               |
| 2.8 Maquinaria, Otros Equipos y Herramientas                       |               |
| 2.9 Activos Biológicos   |               |
| 2.10 Bienes Inmuebles  |               |
| 2.11 Activos Intangibles   |               |
| 2.12 Obra Pública en Bienes de Dominio Público                     |               |
| 2.13 Obra Pública en Bienes Propios                                |               |
| 2.14 Acciones y Participaciones de Capital                         |               |
| 2.15 Compra de Títulos y Valores                                   |               |
| 2.16 Concesión de Préstamos  |               |
| 2.17 Inversiones en Fideicomisos, Mandatos y Otros Análogos        |               |
| 2.18 Provisiones para Contingencias y Otras Erogaciones Especiales |               |
| 2.19 Amortización de la Deuda Pública                              |               |
| 2.20 Adeudos de Ejercicios Fiscales Anteriores (ADEFAS)            |               |
| 2.21 Otros Egresos Presupuestales No Contables                     |               |

"Bajo protesta de decir verdad declaramos que los Estados Financieros y sus notas, son razonablemente correctos y son responsabilidad del emisor"

**INSTITUTO TAMAULIPECO DE EDUCACION PARA ADULTOS**  
**NOTAS A LOS ESTADOS CONTABLES**  
**AL 30 DE JUNIO DEL 2023**

9

|   |   |  |                      |
|---|---|--|----------------------|
| <b>3. Más Gasto Contables No Presupuestales</b> |   |  | <b>\$ 21</b>         |
| 3.1   | Estimaciones, Depreciaciones y Deterioros, Obsolescencia y Amortizaciones         |  | 0                    |
| 3.2   | Provisiones   |  | 0                    |
| 3.3   | Disminución de Inventarios  |  | 0                    |
| 3.4   | Aumento por Insuficiencia de Estimaciones por Pérdida o Deterioro u Obsolescencia |  | 0                    |
| 3.5   | Aumento por Insuficiencia de Provisiones  |  | 0                    |
| 3.6   | Otros Gastos  |  | 0                    |
| 3.7   | Otros Gastos Contables No Presupuestales  |  | \$ 20                |
| <b>4. Total de Gastos Contables</b>             |   |  | <b>\$ 72,950,882</b> |

Bajo protesta de decir verdad declaramos que los Estados Financieros y sus Notas, son razonablemente correctos y son responsabilidad del emisor

  
LIC. GLORIA GPE. GONZALEZ GONZALEZ  
DIRECTORA GENERAL

  
LIC. JEIMI F. RAMIREZ MARTINEZ  
DIRECTOR DE ADMINISTRACIÓN

  
C.P. MACARENA MUNIZ JARAMILLO  
JEFA DEL DEPTO. DE REC. FINANCIEROS

  
**Tamaulipas**  
Instituto Tamaulipeco de  
Educación para Adultos  
Dirección General  
Emiliano P. Ruiz Arreola, s/n  
N° 333 Zona Centro C.R.E.

"Bajo protesta de decir verdad declaramos que los Estados Financieros y sus notas, son razonablemente correctos y son responsabilidad del emisor"



INSTITUTO TAMAULIPECO DE EDUCACION PARA ADULTOS  
NOTAS A LOS ESTADOS CONTABLES  
AL 30 DE JUNIO DEL 2023

9

b) NOTAS DE MEMORIA (CUENTAS DE ORDEN)

Cuentas de Orden Contables y Presupuestarias:

Cuentas contables

|         |                                       |               |
|---------|---------------------------------------|---------------|
| 7.3.0.0 | Avales y garantías                    | \$ 22,117     |
| 7.4.0.0 | Juicios                               | \$ 5,120,043  |
| 7.6.0.0 | Bienes en concesionados o en comodato | \$ 22,902,204 |

Cuentas presupuestales

|         |   |                |
|---------|---|----------------|
| 8.1.1.0 | Ley de ingresos estimada                          | \$ 179,576,757 |
| 8.1.2.0 | Ley de ingresos por ejecutar                      | \$ 102,137,214 |
| 8.1.2.0 | Modificaciones a la ley de ingresos               | \$ 13,069,979  |
| 8.1.4.0 | Ley de ingresos devengada                         | \$ 90,509,522  |
| 8.1.5.0 | Ley de ingresos recaudada                         | \$ 90,509,522  |
| 8.2.1.0 | Presupuesto de egresos aprobado                   | \$ 179,576,757 |
| 8.2.2.0 | Presupuesto de egresos por ejercer                | \$ 52,910,945  |
| 8.2.3.0 | Modificaciones al presupuesto de egresos aprobado | \$ 13,069,946  |
| 8.2.4.0 | Presupuesto de egresos comprometido               | \$ 139,735,757 |
| 8.2.5.0 | Presupuesto de egresos devengado                  | \$ 72,950,862  |
| 8.2.6.0 | Presupuesto de egresos ejercido                   | \$ 72,950,862  |
| 8.2.7.0 | Presupuesto de egresos pagado                     | \$ 72,698,918  |

Bajo protesta de decir verdad declaramos que los Estados Financieros y sus Notas, son razonablemente correctos y son responsabilidad del emisor

  
LIC. GLORIA GPE. GONZALEZ GONZALEZ  
DIRECTORA GENERAL

  
LIC. JEIMI F. RAMIREZ MARTINEZ  
DIRECTOR DE ADMINISTRACIÓN

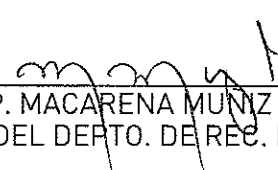
  
C.P. MACARENA MUNIZ JARAMILLO  
JEFA DEL DEPTO. DE REC. FINANCIEROS



Tamaulipas  
Instituto Tamaulipeco de  
Educación para Adultos  
Dirección General  
Emiliano P. Salmatino Norte  
N° 333 Zona Centro C.M. 87000

"Bajo protesta de decir verdad declaramos que los Estados Financieros y sus notas, son razonablemente correctos y son responsabilidad del emisor"

**INSTITUTO TAMAULIPECO DE EDUCACION PARA ADULTOS  
NOTAS A LOS ESTADOS CONTABLES  
AL 30 DE JUNIO DEL 2023**

9

**c) NOTAS DE GESTIÓN ADMINISTRATIVA**



**Tamaulipas**  
Instituto Tamaulipeco de  
Educación para Adultos  
Dirección General  
Emiliano P. Nolasco, Norte  
N° 333 Zona Centro C.P. 87000

**1. Introducción**

Los estados financieros de este ente público, provee de información financiera a los principales usuarios de la misma, al congreso y a los ciudadanos.

El objetivo del presente documento es la revelación del contexto y de los aspectos económicos-financieros más relevantes que influyeron en las decisiones del periodo y que deberán ser considerados en la elaboración de los estados financieros para la mayor comprensión de los mismos y sus particularidades.

De esta manera, se informa y explica la respuesta del gobierno a las condiciones relacionadas con la información financiera de cada periodo de gestión; además, de exponer aquellas políticas que podrían afectar la toma de decisiones en periodos posteriores.

**2. PANORAMA ECONÓMICO Y FINANCIERO**

Al mes de junio se ejerció el presupuesto autorizado federal ramo 33 para el ejercicio 2023 y los recursos calendarizados asignados por mes se recibieron al 100%.

En lo que respecta al presupuesto autorizado para el convenio específico de colaboración Programa Educación para Adultos, vía ramo 11, se ha ministrado a este Instituto un importe de \$ 3,543,544.

Cabe hacer mención, que en el presupuesto estatal se recibieron los recursos en tiempo del capítulo 2000, 3000 y 4000 por un monto de \$206,898, \$145,628, \$628,531 respectivamente; mismo que corresponden a los recursos programados de la 1ª y 2ª quincenas de junio 2023 dando un monto total de \$981,056.

Así mismo, el ahorro al cierre del mes de junio de 2023, que registra el estado de actividades es de \$17,600,031 (Diecisiete millones seiscientos mil treinta y un pesos 00/100 M.N.). Las economías registradas en los presupuestos federal ramo 33, ramo 11, subsidio estatal de 30 de junio de 2023 son de acuerdo al siguiente detalle:

- En el presupuesto federal ramo 33, se tiene una economía de \$13,465,630 al 30 de junio de 2023.
- En el presupuesto federal ramo 11, se registró una economía de \$1,074,367 al 30 de junio de 2023.

"Bajo protesta de decir verdad declaramos que los Estados Financieros y sus notas, son razonablemente correctos y son responsabilidad del emisor"

**INSTITUTO TAMAULIPECO DE EDUCACION PARA ADULTOS  
NOTAS A LOS ESTADOS CONTABLES  
AL 30 DE JUNIO DEL 2023**

9

- En el presupuesto estatal el importe de \$3,018,664 corresponde a la economía al 30 de junio de 2023.
- Rendimientos Financieros del presupuesto federal ramo 33 por un importe de \$33

Presentándose el resultado de la siguiente manera del estado de actividades:

|                  |               |
|------------------|---------------|
| Federal Ramo 33  | \$ 13,465,630 |
| Federal Ramo 11  | \$ 1,074,367  |
| Estatal          | \$ 3,018,664  |
| O. Gastos        | - \$ 21       |
| O. Ingresos      | \$ 41,391     |
| Ahorro/desahorro | \$ 17,600,031 |



**Tamaulipas**  
Instituto Tamaulipeco de  
Educación para Adultos  
Dirección General  
Emiliano P. Hefarrete Norte  
N° 333 Zona Centro C.P. 87000

### 3. Autorización e Historia

**Fecha de creación del instituto:** el Instituto Tamaulipeco de Educación Para Adultos, fue creado por decreto gubernamental publicado en el Periódico Oficial del Estado Tamaulipas en tomo CXXV de fecha 1º de Abril de 2000 P.O No. 27 página 3, el cual se a reformado en Periódico Oficial del Estado Tamaulipas en tomo CXXVI de fecha 17 de Octubre del 2001 P.O No. 125 página 7, tomo CXXVII de fecha 5 de Noviembre del 2002 P.O. No. 133 página 8, tomo CXXXVIII de fecha 7 de Febrero del 2013 Anexo al No. 18 página 8.

### 4. Organización y Objeto Social

Es un organismo público descentralizado de la administración pública estatal con personalidad jurídica y patrimonio propio dependiente sectorial de la secretaria de educación, que tiene por objeto promover, organizar e impartir educación básica para adultos, promover y proporcionar servicios de alfabetización, educación primaria, secundaria y comunitaria para adultos.

Las relaciones laborales se rigen en los términos de la legislación vigente en la materia, en las disposiciones legales aplicables reglamentarias del apartado A del artículo 123 de la Constitución

"Bajo protesta de decir verdad declaramos que los Estados Financieros y sus notas, son razonablemente correctos y son responsabilidad del emisor"

**INSTITUTO TAMAULIPECO DE EDUCACION PARA ADULTOS**  
**NOTAS A LOS ESTADOS CONTABLES**  
**AL 30 DE JUNIO DEL 2023**

9

**Tamaulipas**  
**Instituto Tamaulipeco de**  
**Educación para Adultos**  
Dirección General  
Emiliano J. Gutiérrez Noriega  
N° 333 Zona Centro C.P. 87000

Política de los Estados Unidos Mexicanos y en el convenio de coordinación para descentralización de los servidores de educación para adultos del estado de Tamaulipas.

El tipo de contribuciones que está obligado a pagar o retener este instituto son:

- Presentar la declaración y pago provisional de retenciones de impuesto sobre la renta (ISR) por sueldos y salarios.
- Presentar la declaración anual de impuesto sobre la renta (ISR) donde informe sobre los pagos y retenciones de servicios profesionales (personas morales)
- Presentar la declaración de impuesto sobre la renta (ISR) donde informe sobre las retenciones efectuadas por pagos de renta de bienes muebles.
- Presentar la declaración anual donde informe sobre las retenciones de trabajadores que recibieron sueldos y salarios y trabajadores asimilables a salarios.
- Presentar la declaración y pago provisional mensual de impuesto sobre la renta (ISR) por retenciones realizadas a los trabajadores asimilados a salarios.
- Presentar la declaración y pago provisional mensual de impuesto sobre la renta (ISR) por las retenciones realizadas por servicios profesionales.
- Presentar la declaración y pago provisional mensual de impuesto sobre la renta (ISR) por las retenciones realizadas por el pago de rentas de bienes muebles.
- Presentar la declaración informativa anual de subsidio para el empleo.

"Bajo protesta de decir verdad declaramos que los Estados Financieros y sus notas, son razonablemente correctos y son responsabilidad del emisor"

9

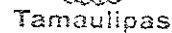

Instituto Tamaulipeco de  
Educación para Adultos  
Dirección General  
Emiliano P. Nofrearte Norte  
N° 333 Zona Centro C.P. 87000

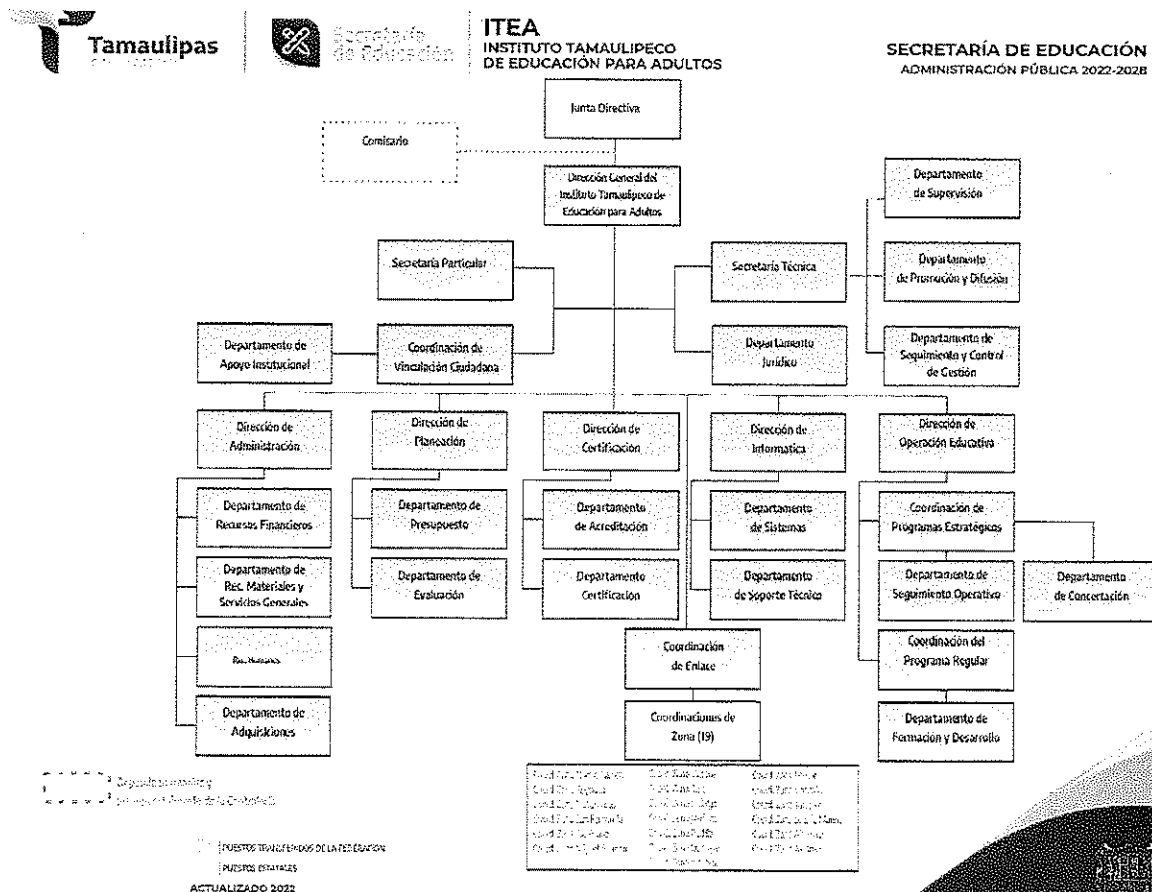

**"Bajo protesta de decir verdad declaramos que los Estados Financieros y sus notas, son razonablemente correctos y son responsabilidad del emisor"**

**INSTITUTO TAMAULIPECO DE EDUCACION PARA ADULTOS**  
**NOTAS A LOS ESTADOS CONTABLES**  
**AL 30 DE JUNIO DEL 2023**  
9

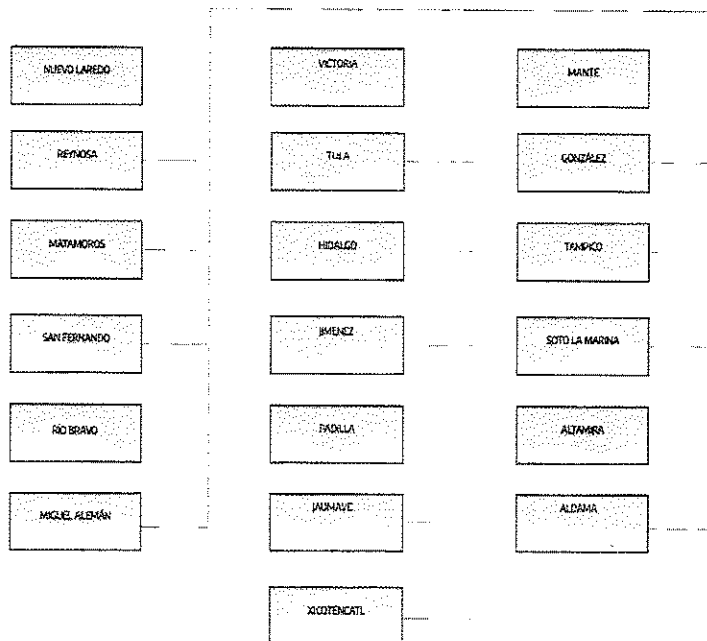

**Tamaulipas**  
**Instituto Tamaulipeco de**  
**Educación para Adultos**  
Dirección General  
Emiliano P. Nafarrete Norte  
N° 333 Zona Centro C.P. 87000

1 Director General  
1 Secretaría Técnica  
1 Secretario Particular  
4 Coordinadores  
5 Directores de Área  
18 Coordinadores de Zona  
15 Jefes de Departamento

**5. Bases de Preparación de los Estados Financieros**

Los estados financieros fueron preparados de acuerdo con las disposiciones que emanan de la Ley General de Contabilidad Gubernamental (LGCG) y lineamientos del CONAC

**6. Políticas de Contabilidad Significativas**

El sistema y método de inventarios es a valor factura

**7. Posición en moneda extranjera y protección por riesgo cambiario (no aplica)**

**8. Reporte Analítico del Activo**

La vida útil o porcentajes de depreciación, deterioro o amortización utilizados en los diferentes tipos de activos, son de acuerdo a los lineamientos del Consejo de Armonización Contable (CONAC).

"Bajo protesta de decir verdad declaramos que los Estados Financieros y sus notas, son razonablemente correctos y son responsabilidad del emisor"



INSTITUTO TAMAULIPECO DE EDUCACION PARA ADULTOS  
NOTAS A LOS ESTADOS CONTABLES  
AL 30 DE JUNIO DEL 2023

9

9. Fideicomisos, mandatos y análogos (no aplica)

10. Reporte de recaudación \$ 90,509,522

Tamaulipas  
Instituto Tamaulipeco de  
Educación para Adultos  
Dirección General  
Emiliano P. Nafarrete Norte  
N° 333 Zona Centro C.P. 87000

|                                |                      |
|--------------------------------|----------------------|
| Transferencias federal ramo 33 | \$ 48,304,316        |
| Transferencias estatales       | \$ 8,531,595         |
| Convenio Ramo XI               | \$ 3,543,544         |
| Transferencias del ramo 28     | \$ 30,130,067        |
| <b>TOTAL</b>                   | <b>\$ 90,509,522</b> |

11. Información sobre la deuda y el reporte analítico de la deuda (no aplica)

12. Calificaciones otorgadas (no aplica)

13. Proceso de Mejora

- La elaboración del anteproyecto del presupuesto federal y estatal incluirá criterios de austeridad, racionalidad, equidad y transparencia que la normatividad vigente señale.
- Considerar la inflación y las nuevas necesidades que se generen en las áreas de la dirección general.
- Las partidas presupuestales que se utilicen deberán de ser las contenidas en el clasificador por el objeto del gasto vigente.
- Las estimaciones del anteproyecto de presupuesto se calcularán en moneda nacional, presentándose las cifras en pesos.
- La planeación de metas y presupuesto dependerá de lo autorizado por el Instituto Nacional Para la Educación de los Adultos (INEA) y la Secretaría de Finanzas del Gobierno del Estado.
- Aplicar la metodología establecida por Instituto Nacional Para la Educación de los Adultos (INEA) para la elaboración del programa anual.
- Se aplicarán únicamente los presupuestos autorizados del ejercicio actual, para el trámite de los recursos económicos estatales y federales.

"Bajo protesta de decir verdad declaramos que los Estados Financieros y sus notas, son razonablemente correctos y son responsabilidad del emisor"

**INSTITUTO TAMAULIPECO DE EDUCACION PARA ADULTOS**  
**NOTAS A LOS ESTADOS CONTABLES**  
**AL 30 DE JUNIO DEL 2023**

9

- Se aplicarán solamente las partidas presupuestales autorizadas tanto en el presupuesto estatal como en el federal.
- Los registros que forman parte de los estados financieros deberán estar soportados y firmados por las autoridades del instituto.
- Las variaciones importantes deberán ser informadas en notas aclaratorias a los mismos.
- Los documentos de ingresos y egresos que corresponde a los presupuestos autorizados deberán estar debidamente firmados y autorizados por la junta directiva.

14. Información por segmentos (no aplica)

15. Eventos Posteriores al Cierre

16. Partes Relacionadas

Se establece que no existen partes relacionadas que pudieran ejercer influencia significativa sobre la toma de decisiones financieras y operativas

Bajo protesta de decir verdad declaramos que los Estados Financieros y sus Notas, son razonablemente correctos y son responsabilidad del emisor



LIC. GLORIA GPE. GONZALEZ GONZALEZ  
DIRECTORA GENERAL



LIC. JEIMI F. RAMIREZ MARTINEZ  
DIRECTOR DE ADMINISTRACIÓN



C.P. MACARENA MUNIZ JARAMILLO  
JEFA DEL DEPTO. DE REC. FINANCIEROS



**Tamaulipas**  
Instituto Tamaulipeco de  
Educación para Adultos  
Dirección General  
Emiliano P. Nolasco Norte  
N° 333 Zona Centro C.P. 87000

"Bajo protesta de decir verdad declaramos que los Estados Financieros y sus notas, son razonablemente correctos y son responsabilidad del emisor"